Административное здание Дома Советов

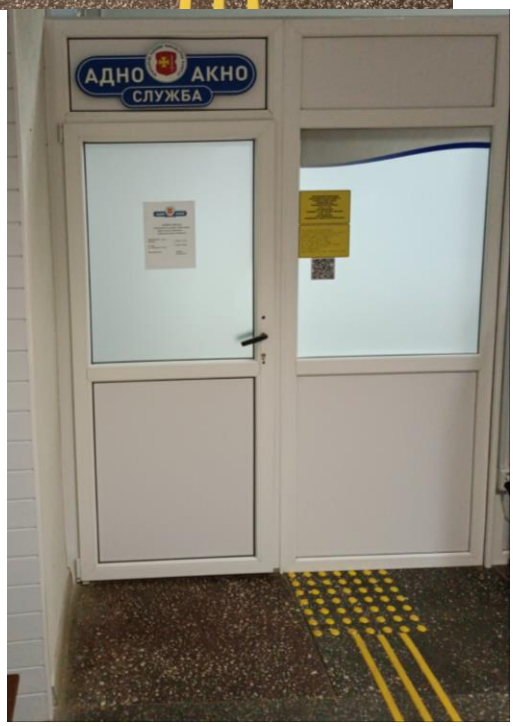

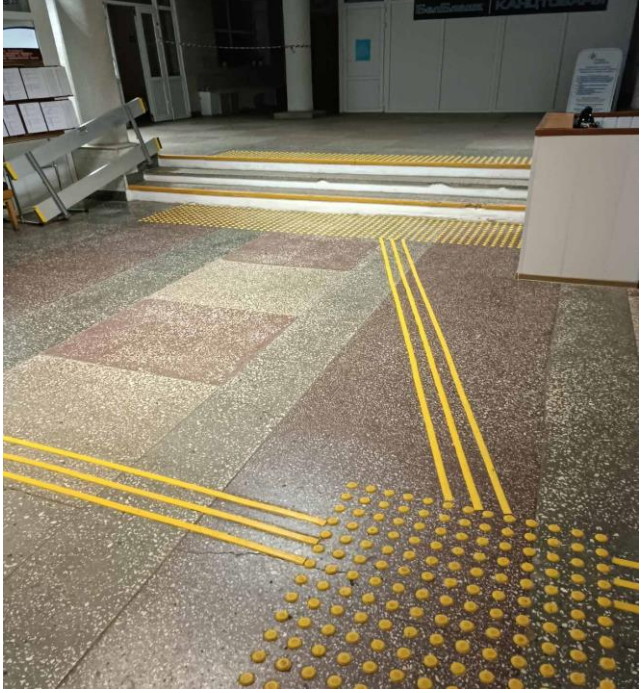

ТУАЛЕТ

ВЫЗОВ ПЕРСОНАЛА

ГУО «Средняя школа № 7 г. Кричева»

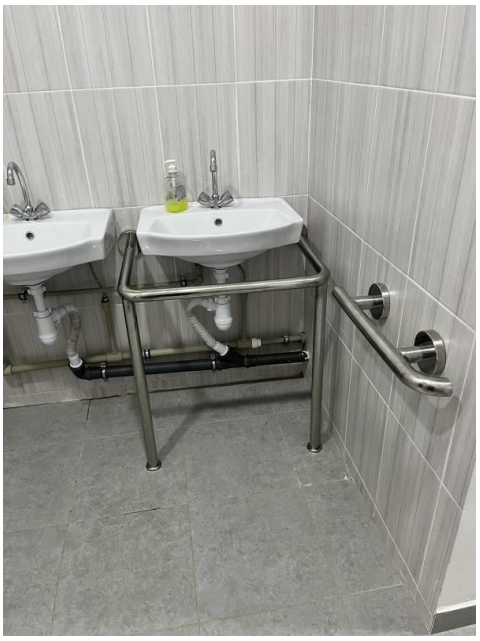

Оборудованный санузел для инвалидов

WC

WC

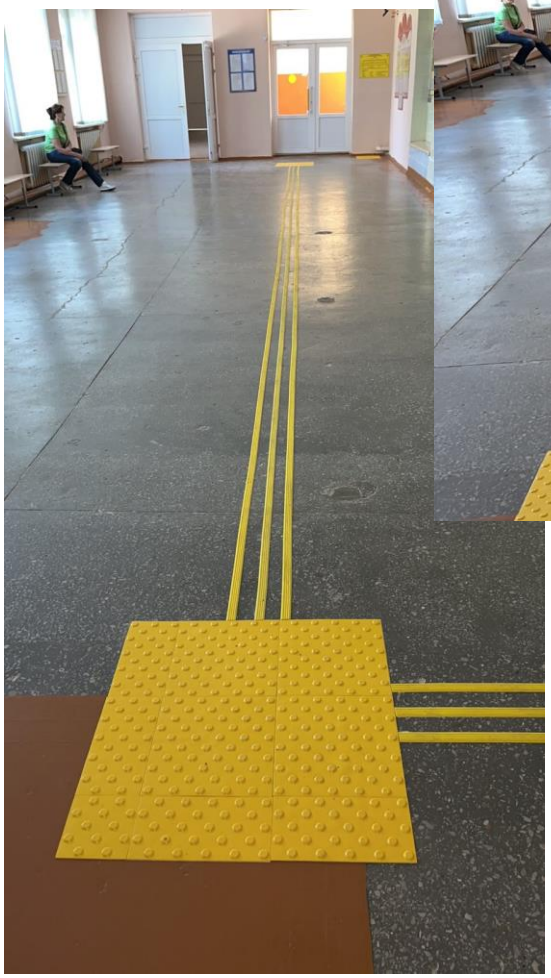

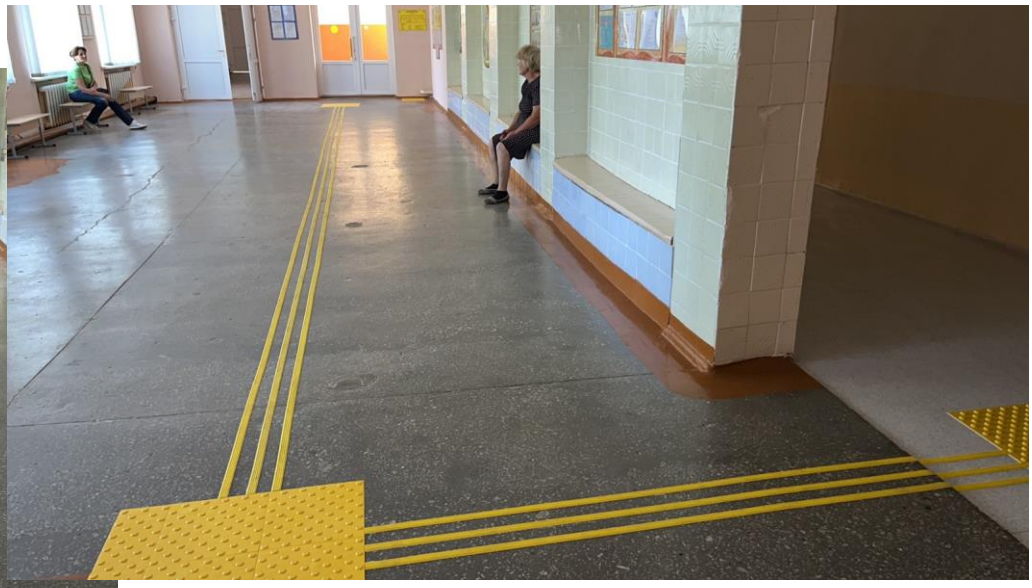

Учреждение "Кричевский районный центр социального обслуживания населения"

отделение социальной реабилитации, абилитации инвалидов дневного пребывания для граждан пожилого возраста по ул. Микрорайон Сож, 14

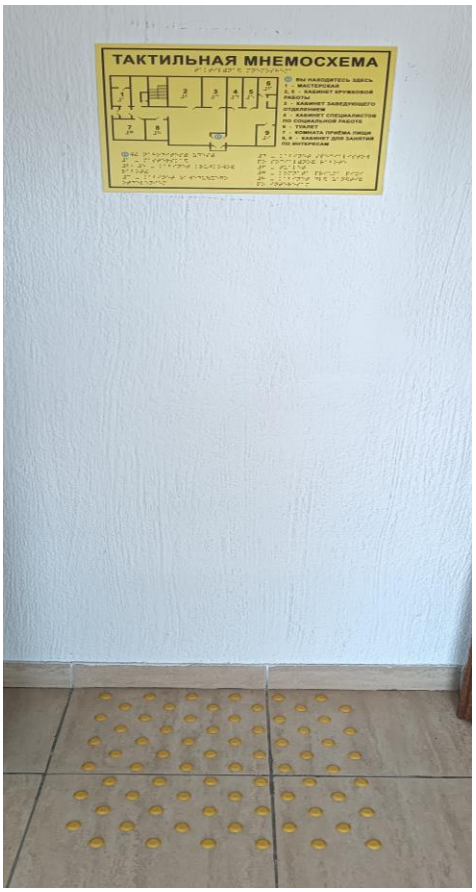

административный корпус по ул. Ленинская, 54

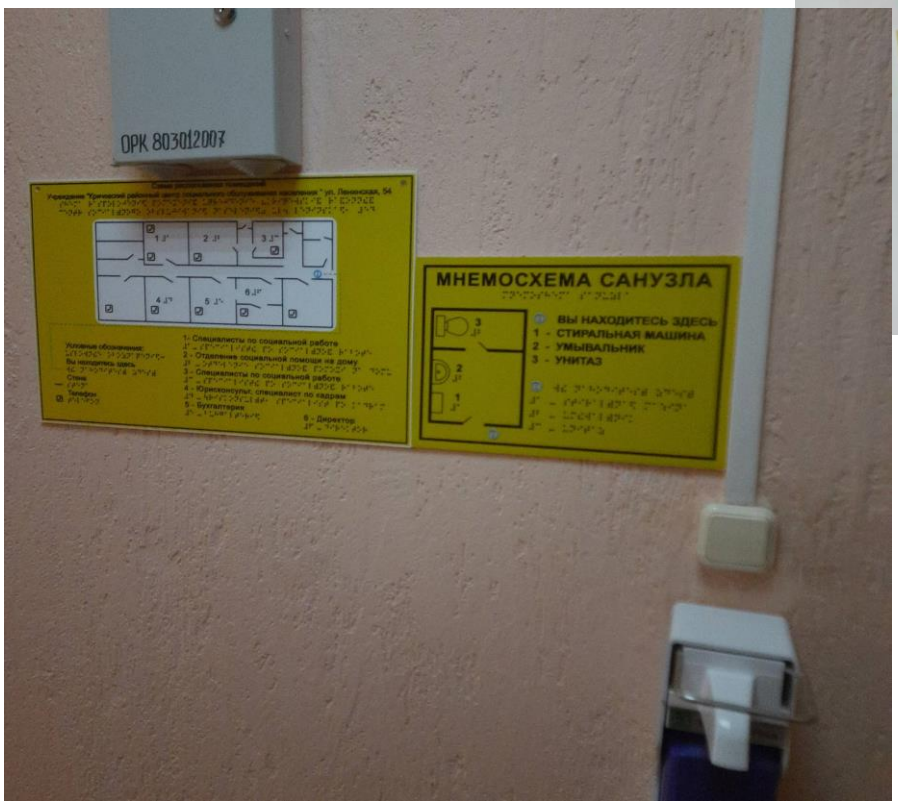

БУХГАЛТЕРИЯ