ГАЗЕТА 10-й АРМІІ ЗАХОДНЯГА ФРОНТУ «БЕЙ ВРАГА», 1943,2 КАСТРЫЧНІКА.

Крычаўскія вайсковыя злучэнні і часць. За вызваленне горада (29.09.1943) у ходзе Бранскай аперацыі 1943 г. загадам ВГК ад 30.09.1943 г. ганаровыя найменні «Крычаўскіх» нададзены злучэнням і 1 часці Бранскага фронту.

Злучэнні і часць, якім нададзены ганаровыя найменні «Крычаўскіх»: 212-я (палк. А.П. Мальцаў) і 385-я (палк. М.Ф. Супруноў) стралковыя дывізіі, 572-і нушачны артылерыйскі полк (палк. А.Я. Савін). Тэта быў першы загад ВГК у сувязі з вызваленнем гарадоў БССР ад нямецка-фашысцкіх акупантаў.

М.І. Камінскі.

ГОНАР ВОІНАЎ

З асабістага архіва В.В. Міхайлава

Нашей части присвоено наименование Кричевской. Это слово вечно будет сиять на ее боевом знамени, а мы - с гордостью будем вспоминать о том, как освободили город Кричев и вступили на землю родной Белоруссии.

Не один жаркий бой выдержали мы на подступах к городу Кричев. Враг не хотел отдать этот важный узел железных и шоссейных дорог, он цеплялся за каждую высотку, за каждый овраг. Ломая сопротивление врага, мы шли вперед. Однажды мое подразделение получило приказ - обходным маневром взять укрепленный немцами населенный пункт. Мы выполнили приказ. И когда немцы пошли в контратаку, ни один наш солдат не отступил ни на один шаг. Важная позиция осталась в наших руках. Пользуясь этим, вся наша часть решительно двинулась вперед.

Много геройства и доблести проявили рядовые, сержанты и офицеры нашей части в боях за город Кричев. Его имя теперь навсегда связано с нашей частью. Оно - наша воинская гордость.

Капитан Куренков.

ВІНШАВАННЕ, НАКІРАВАНАЕ ГРАМАДСКАСЦЮ РАЁНА НА АДРАС ВОІНАЎ 385-Й СТРАЛКОВАЙ ДЫВІЗІІ З НАГОДЫ ГАДАВІНЫ ПРЫСВАЕННЯ ЁЙ ЗВАННЯ «КРЫЧАЎСКАЙ»

Радавым, сяржантам і афіцэрам

Трудящиеся города Кричева и Кричевского района шлют пламенный братский привет своим освободителям - воинам нашей славной 385 Кричевской стрелковой дивизии в день годового праздника.

Каждый трудящийся нашего района носит в своем сердце горячую благодарность, признательность, с волнением вспоминает 30 сентября - день, когда вы с боями освободили наш город. Мы гордимся вашими боевыми делами!

Великий Сталин присвоил вам имя нашего города. Мы уверены, что с мужеством и отвагой вы будете освобождать города и села родной Белоруссии, с честью пронесете знамя дивизии во всех боях с немецкими захватчиками.

Мы приложим все силы, чтобы помочь вам в окончательном разгроме ненавистного врага.

Да здравствует 385 Кричевская стрелковая дивизия, ее славные рядовые, сержанты и офицеры!

Да здравствует свобода и независимость нашей Родины!

З фондаў Крычаўскага раённага краязнаўчага музея.

АДКАЗ ВОІНАЎ 385-й СТРАЛКОВАЙ ДЫВІЗІІ ГРАМАДСКАСЦІ КРЫЧАЎСКАГА РАЁНА

Сакратару Крычаўскага райкома КП(б)Б, старшыні райсавета дэпутатаў працоўных

Дарагія таварышы! Байцы, сяржанты і афіцэры дывізіі, якая носіць назву вашага горада, шлюць працоўным Крычава і Крычаўскага раёна гарачае баявое прывітанне!

Каля года назад мы, громячы ненавіснага ворага, вызвалілі ваш горад ад нямецка-фашысцкіх захопнікаў. Мы бачылі попел пажарышчаў і варварскія разбурэнні, прычыненыя Крычаву гітлераўскімі мярзотнікамі. За гэтыя раны, якія нанесены вашаму савецкаму гораду, мы жорстка помсцілі і помсцім разбойнікам.

За час, які прайшоў пасля вызвалення Крычава, наша дывізія прайшла вялікі і слаўны шлях, памнажаючы славу савецкай зброі. З часу апошніх наступальных баёў на Крычаўшчыне дывізія з баямі прайшла каля 800 кіламетраў, вызваліўшы ад ворага тысячы населеных пунктаў, вызваліўшы з-пад фашысцкага прыгнёту дзесяткі тысяч савецкіх людзей.

Дывізія нанесла ворагу вялікі ўрон у жывой сіле і тэхніцы, захапіла багатыя трафеі і 4500 палонных, у тым ліку аднаго генерала, камандуючага армейскім корпусам, разам з яго штабам.

За баявыя поспехі мы ўдастоены вялікага гонару - Вярхоўны Галоўнакамандуючы аб'явіў нам падзяку, а ўрад узнагародзіў дывізію ордэнам Чырвонага Сцяга.

Зараз дывізія знаходзіцца ўжо за межамі нашай Радзімы і, працягваючы граміць нямецка-фашысцкага звера, набліжаецца да граніц яго чорнай бярлогі. Будзьце ўпэўнены, таварышы, што воіны Чырвонай арміі з гонарам выканаюць не толькі першую, але і другую задачу, даб'юць параненага нямецкага звера ў яго ўласнай бярлозе.

Наступаючы, громячы ворага, мы паўсядзённа адчуваем найвялікшыя клопаты аб нас. Ваша самаад даная праца ў тыле, вашы працоўныя подзвігі натхняюць нас на новыя перамогі. Мы сочым за работай працоўных вызваленых раёнаў, і асабліва Крычаўскага раёна, што аднаўляюць разбураную гітлераўскімі варварамі гаспадарку. Вашы поспехі напаўняюць нашы сэрцы гордасцю. І вось мы, жадаючы дапамагчы вам у аднаўленні гаспадаркі і ў знак непарушнай дружбы фронту і тылу вырашылі ўручыць працоўным Крычаўскага раёна падарунак - двух племянных жарабцоў...

Жадаем Вам новых працоўных поспехаў.

Няхаў жывуць працаўнікі тылу!

Камандзір Чырванасцяжнай Крычаўскай стралковай дывізіі, палкоўнік Супруноў.

Начальнік палітаддзела Чырванасцяжнай Крычаўскай стралковай дывізіі, палкоўнік Міхайлаў.

11 жніўня 1944.

«Шлях сацыялізму», 20 жніўня 1944 г.

ВІНШАВАННЕ, НАКІРАВАНАЕ ГРАМАДСКАСЦЮ РАЁНА НА АДРАС ВОІНАЎ 385-й СТРАЛКОВАЙ ДЫВІЗІІ З НАГОДЫ УЗНАГАРОДЖАННЯ ДЫВІЗІІ ОРДЭНАМ ЧЫРВОНАГА СЦЯГА

Камандзіру Чырванасцяжнай Крычаўскай стралковай дывізіі палкоўніку Супрунову.
Начальніку палітаддзела Чырванасцяжнай Крычаўскай стралковай дывізіі палкоўніку Міхайлаву.

Дарагія нашы вызваліцелі!

Ад імя калгаснікаў, рабочых і інтэлігенцыі горада і раёна мы шчаслівы віншаваць вас, заслужыўшых падзяку Вярхоўнага Галоўнакамандуючага Маршала Савецкага Саюза таварыша Сталіна, з гераічнымі баявымі поспехамі і з узнагароджаннем дывізіі ордэнам Чырвонага Сцяга.

Разам з віншаваннем прыміце нашу падзяку, нашы родныя, дарагія героі-воіны, за вашы баявыя дзеянні, за вашу слаўную франтавую гераічную працу і вашы клопаты аб аднаўленні і развіцці конегадоўлі ў раёне.

Ваш падарунак - двух племянных жарабцоў - перадалі лепшым калгасам раёна «Май» і «Маяк».

Героі нашы родныя! Працоўныя раёна не забываюць вас і ўсю нашу слаўную Чырвоную армію. Ды ці можна забыць сваіх збавіцеляў ад гітлераўскай чумы!

І тэта гераічнае лета калгаснае сялянства, стаўшы ўноў гаспадаром сваёй зямлі, сваіх калгасаў, у тэрмін выканала план веснавой сяўбы, багаты ўраджай вырас на вызваленай калгаснай зямлі. Калгасы раёна ў тэрмін убралі азімыя, прыступілі да абмалоту, ужо здалі дзяржаве 1204 пуды хлеба.

Па-ваеннаму працуе калгаснае сялянства. Рабочыя аднаўляюць прамысловасць. Ідзе падрыхтоўка да новага навучальнага года, будуем і рамантуем школы.

Працоўныя раёна падпісаліся на трэцюю Дзяржаўную Ваенную пазыку на суму 3845000 рублёў і ўнеслі наяўнымі 1592000 рублёў.

У гэтым годзе ўсе слаі насельніцтва раёна працуюць па аднаўленню народнай гаспадаркі і культуры, як яшчэ ніколі не працавалі.

Запэўніваем вас, а ў вашай асобе ўсіх воінаў Чырвонай арміі, што працоўныя вызваленага горада і раёна, імя якога носіць ваша дывізія, у будучым не пашкадуюць сіл і сродкаў для дапамогі фронту, для дапамогі сваім родным героям, сваім вызваліцелям і да гадавіны свайго вызвалення закончыць уборку калгаснага ўраджаю, здачу дзяржаве хлебанарыхтовак, выканаюць план сяўбы азімых.

Жадаем вам і ў будучым гераічных подзвігаў!

Няхай жыве наша слаўная ўсеперамагаючая Чырвоная армія, армія-вызваліцельніца!

Старшыня выканкама Крычаўскага райсавета дэпутатаў працоўных А. Цыганкоў.
Сакратар Крычаўскага РК КП(б)Б Беларусі К. Рэуцкі.

З фондаў Крычаўскага раённага краязнаўчага музея.

РУ ЧНІК СТАЎ РЭЛІКВІЯЙ

Савецкія войскі паспяхова фарсіравалі раку Сож і 29 верасня 1943 г. з баямі ўвайшлі ў Крычаў.

Наперад прарваўся 1-ы батальён 669-га стралковага палка пад камандаваннем капітана К. Жукава, які разам з таварышамі вызваляў дзесяткі гарадоў і вёсак. Усюды іх радасна сустракалі мірныя жыхары.

Ледзь падступілі байцы да Крычава, як убачылі мясцовых жыхароў, якія накіроўваліся да іх. Наперадзе ўрачыста крочыла пажылая жанчына і несла на прыгожа вышытым ручніку хлеб-соль. Яна падыйшла да капітана. Камандзір батальёна Б.І. Гальперын падаў каманду: «Батальён, смірна!»

—Вазьміце, дарагія нашы вызваліцелі, хлеб-соль, - не хаваючы слёз, сказала жанчына.

Жукаўузяў дарунак і нізка пакланіўся: «Дзякуй, маці!».

—Мы так чакалі вас, так чакалі і вось дачакаліся. Вялікі дзякуй вам, родненькія нашы!

Жукаў паспытаў хлеба і солі, а потым перадаў іх афіцэрам і салдатам, якія стаялі побач.

А прыгожы ручнік аддаў жонцы, медсястры Наташы Навасадавай. На грудзях маладой жанчыны ззялі ордэны Чырвонага Сцяга, Чырвонай Зоркі, медалі...

3 таго часу прайшло 30 гадоў. Жыхары Крычава на кургане Славы віталі ветэранаў 10-й і 50-й армій, воіны якіх вызвалялі іх родную зямлю. Хвалюючай была сустрэча былых воінаў.

Пачаўся мітынг. Успаміналі ветэраны бой за Крычаў, нялёгкія франтавыя дарогі. Уважліва слухалі прысутныя Наталлю Дзмітрыеўну Навасадаву, удзельніцу вызвалення Крычава. Муж яе, Канстанцін Жукаў, загінуў у Прыбалтыцы. Наталля Дзмітрыеўна дастала з сумачкі прыгожа вышыты ручнік і падаравала яго супрацоўнікам музея. Той самы ручнік, які жанчыны-крычаўлянкі падаравалі яе мужу разам з хлебам-соллю ў дзень вызвалення. Ручнік вярнуўся на родную зямлю, цяпер ужо ў якасці дарагой рэліквіі...

М. Мельнікаў.

АБ ЧЫМ ПІСАЛА РАЁННАЯ ГАЗЕТА «ШЛЯХ САЦЫЯЛІЗМУ»

На станцыі Крычаў

Пры адступленні гітлераўцы дашчэнгу зруйнавалі чыгуначны вузел. На станцыі не засталося ні аднаго цэлага будынка. Былі ўзарваны рэйкі, стрэлачныя пераводы, вадакачка, мост цераз р. Сож. Рабочыя-чыгуначнікі неадкладна пасля выгнання немцаў узяліся за аднаўленне вузла.

Тэмпамі ваеннага часу працуюць рабочыя. Так, брыгада т. Карпекіна за адзін дзень 12 кастрычніка ўклала 700 нагонных метраў чыгуначнай лініі. Брыгада т. Бубнова за тэты ж дзень уклада 600 нагонных метраў і ўстанавіла адзін стрэлачны перавод. 26 рабочых брыгады т. Рубчынскага перашылі за дзень 1000 пагонных метраў лініі і ўстанавілі 3 стрэлачныя пераводы. Не адстае і брыгадат. Рубчынскага Г, якая перашыла 200 пагонных метраў лініі, ачысціла лінію на працяжэнні 800 пагонных метраў і падрыхтавала рэек з абломкаў на 400 пагонных метраў. Сіламі рабочых на станцыі пабудавана кузня і арганізавана работа па ўстанаўленню водазабеспячэння станцыі.

Смалякоў.

На калгасных сходах

Днямі адбыліся агульныя сходы калгаснікаў Міхеевіцкага сельсавета.

У рэзалюцыях сходаў калгаснікі выражаюць сваю ўдзячнасць слаўнай Чырвонай арміі, якая вызваліла з-пад гнёту нямецка-фашысцкіх бандытаў. Абязуючыся ўсімі сродкамі дапамагаць Чырвонай арміі гнаць заклятага ворага далей на Захад, працоўныя сельсавета заяўляюць: «Да 26-й гадавіны Вялікай Кастрычніцкай Сацыялістычнай рэвалюцыі мы абяцаем умацаваць нашы калгасы, закончыць пасеў азімага кліна, поўнасцю завяршыць уборку ўраджаю, арганізаваць сытную і цёплую зімоўку жывёле калгасаў...»

3 пратаколаў огульных сходаў калгаспікаў.

Кіно ў Крычаве

У г. Крычаве пачалася дэманстрацыя кінафільмаў. Упершыню пасля двухгадовага паднявольнага жыцця мы з захапленнем прагледзелі новыя савецкія кінафільмы:«Арлоўская Бігва», «Паветраны рамізнік» і «Народныя мсціўцы». Асабліва спадабалася нам кінакарціна «Народныя мсціўцы», якая адлюстроўвае гераічную барацьбу партызан супраць нямецкіх акупантаў. Вялікае ўражанне засталося ў нас пасля прагляду «Арлоўскай бітвы», якая наказвае магутнае наступление Чырвонай арміі.

В. Мазалькова, 3. Цёханава.

Першыя пісьмы

Адразу ж пасля вызвалення Крычаўскага раёна ад гітлераўскіх бандытаў распачала работу раённая кантора сувязі. За кароткі час абсталяваны невялікі радыёвузел, а таксама тэлсфонная станцыя. Пры сельсаветах адчынена 9 паштовых аддзяленняў. Пачаўся рэгулярны абмен карэспандэнцыямі. З 4-га па 13-е кастрычніка адпраўлена 1996 пісем на фронт і ў розныя гарады Савецкага Саюза. 13 кастрычніка прыбыла першая пошта і ў Крычаў. Былі дастаўлены цэнтральныя газеты і пісьмы.

Адным з першых атрымаў пісьмо з Масквы ад сына-лётчыка жыхар г. Крычава Сямён Кандратавіч Зуеў. Сын віншуе бацькоў з вызваленнем роднага горада ад нямецкіх акупантаў.

В.В. Палянскі.

«Шлях сацыялізму», 1943, 16 кастрычніка.

Іх пазнаёміла вайна

Вызвалены ад фашыстаў Крычаў ляжаў у руінах. Усюды чарнелі выбітыя снарадамі ямы, ляжалі кавалкі раструшчанай цэглы, панура стаялі абгарэлыя хаты. А раённыя ўстановы ўжо працавалі. У цеснаваты пакойчык бюро ЗАГС раніцай зайшоў малады афіцэр з ордэнамі і медалямі на старанна адпрасаванай гімнасцёрцы і дзяўчына.

— Хочам зарэгістраваць шлюб, — сказаў афіцэр, дастаючы дакументы.

Гэта быў Уладзімір Акімавіч Сілкін, ураджэнец Крычава. Ён закончыў Пензенскае артылерыйскае вучылішча перад самай вайной. Першы бой маладому афіцэру давялося прыняць пад Белай Царквой на Кіеўшчыне. Байцы адбівалі бясконцыя атакі фашысцкіх танкаў, якія, пры падтрымцы пяхоты, ірваліся наперад. Мужна змагаліся нашы воіны, трапнымі стрэламі падпальваючы танкі. У тым баі з узво- да жывым застаўся толькі Уладзімір Сілкін. Артылерысты цаной свайго жыцця выканалі загад камандавання, не адступілі і да апошняга стрымлівалі рух варожай калоны.

Потым Уладзімір Сілкін удзельнічаў у абароне Сталінграда, ваяваў на Курскай дузе, вызваляў Беларусь ад акупантаў. Нямала пройдзена было нялёгкіх франтавых дарог і над пякучым сонцам і ў завейныя, марозныя часіны.

У час бітвы на Курскай дузе лёс звёў яго з маладой дзяўчынай, медсястрой Вольгай. Спадабалася Сілкіну яе мужнасць, увішнасць, ласкавае абыходжанне з раненымі. Нарадзілася яна ў г. Дзяржынску Горкаўскай вобласці, дабраахвотна пайшла на фронт. Каханне прыйшло да абодвух, хоць ва- кол былі смерць, гора і боль.

Баі ўжо ішлі пад Рагачовам. Даведаўшыся, што Крычаў вызвалены ад чужынцаў, Уладзімір папрасіў у камандавання кароткатэрміновы вод- пуск, каб прыехаць на радзіму і зарэгістраваць шлюб. Просьбу яго задаволілі. Уладзімір і Вольга атрыма- лі шлюбнае пасведчанне №1. Гэта была першая сямейная пара, зарэгі- страваная Крычаўскім бюро ЗАГС пасля вызвалення горада ад фашыстаў.

Стаўшы мужам і жонкай, Уладзімір і Вольга зноў вярнуліся на фронт. Вайна працягвалася, вораг аказваў жорсткае супраціўленне. Сябры цёпла па-

віншавалі маладых пад посвіст куль і выбухі снарадаў.

На Крычаўшчыну Уладзімір і Вольта вярнуліся ў 1945 годзе. Грудзі артылерыйскага маёра ўпрыгожвалі два ордэны Айчыннай вайны, два - Чырво- най Зоркі, ордэн Аляксандра Неўска- га, медалі «За вызваленне Варшавы», «За ўзяцце Берліна» і шмат іншых. Паблісківалі ўзнагароды і на грудзях яго жонкі, адважнай і руплівай медыцынскай сястры. У пасляваенны час Уладзімір Акімавіч і Вольта Пятроўна працавалі ў розных галінах народнай гаспадаркі. За самаадданую працу Вольта Сілкіна была ўзнагароджана ордэнам Працоўнага Чырвонага Сцяга.

З.М. Качкова.

У нашай памяці навечна

Я не памятую свайго прадзеда. Але пра яго мне расказаў бацька, машыніст лакаматыўнага дэпо.

Мой прадзед, Віктар Сяргеевіч Паўлаў, пайшоў на вайну ў 1941 годзе. Быў выпускны баль. А раніцай наступнага дня, пасля выпускнога, пачалася Вялікая Айчынная вайна. Ён вучыўся з аднагодкамі ў той жа школе, што і я цяпер. І школьныя класы і калідоры памятуюць пра вучняў тых год. Ён быў музыкантам, пасля гарачых баёў браў трубу і на прывалах граў. Звала яго труба і ў бой з ворагам. Прадзед дайшоў да Берліна. Ён узнагароджаны медалямі «За адвагу», «За ўзяцце Берліна». Быў кантужаны і лячыўся ў шпіталі. Вярнуўся з вайны інвалідам вайны III трупы. Пасля Перамогі над фашыстамі працаваў у лакаматыўным дэпо загадчыкам хімічнай лабараторыі. А пасля работы ішоў у клуб чыгуначнікаў, дзе кіраваў духавым аркестрам. Да яго ішлі вучыцца і вучні школ, і рабочыя. Духавы аркестр быў самым маладым у горадзе. Дзеці гралі сваім бацькам на святах. Аркестр праводзіў у апошні шлях ветэранаў чыгункі. Чароўныя гукі духавога аркестра звалі вечарам на танцпляцоўку. Духавы аркестр нёс людзям весялосць і радасць, імкненне і жаданне жыць.

Няма ў жывых прадзеда. Але напамінаюць аб ім ноты, яго дыпломы, фотаздымкі тых часоў, баявыя ўзнагароды. Ён скончыў Ленінградскі хіміка-тэхналагічны інстытут і інстытут культуры. Адыходзяць з кожным годам ветэраны. Яны адлятаюць ад нас, нібы тыя журавы ў вырай. Але памяць аб іх застаецца назаўсёды.

Я кожны год 9 мая іду на Курган Славы. Іду на сустрэчу са сваім прадзедам. Бачу яго сяброў, ветэранаў, якія таксама змагаліся з фашыстамі за наша жыццё. І калі чую гукі духавога аркестра, то ўпэўнены,што дзесьці побач і мой прадзед грае на трубе. Я бачу, як граюць яго вучні. Музыка духавога аркестра, як і памяць аб чалавеку, — вечная. Няхай заўсёды грае духавы аркестр майго прадзеда... Ён нясе мелодыі тых ваенных часоў, Перамогі 1945 года!

Саша Васіленка,
вучань 5 «Б» класа школы №4 г. Крычава.

Героі Савецкага Саюза — ураджэнцы Крычаўшчыны

ГУСАКОЎСКІ Іосіф Іракліевіч, нарадзіўся 25.12.1904 г. у вёсцы Вародзькава. Двойчы Герой Савецкага Саюза (1944, 1945), генерал арміі (1968). У Чырвонай арміі з 1928 г. Скончыў кавалерыйскую школу (1931), Ваенную акадэмію Генштаба (1948). 3 ліпеня 1941 г. на Заходнім, Варонежскім, 1-м Украінскім, 1-м і 2-м Беларускіх франтах: начальнік штаба танкавага палка, танкавай брыгады, з 1943 г. камандзір танкавай брыгады. Удзельнік Маскоўскай і Курскай бітваў, вызвалення Украіны, Польшчы, баёў за Берлін. Вызначыўся пры знішчэнні бродскай групоўкі праціўніка ў час Львоўска-Сандамірскай аперацыі 1944 г.

За ўмелае кіраўніцтва брыгадай і мужнасць, праяўленую ў ходзе гэтай аперацыі, палкоўнік Гусакоўскі быў удастоены звания Героя.

У ходзе Вісла-Одэрскай аперацыі брыгада атрымала загад выступіць перадавым атрадам. Атрад пайшоў да ракі Пііца, у раёне Новэ-Мяста. Аднак з ходу яе фарсіраваць не змог, бо пераправы былі ўзарваны, а лёд аказаўся тонкім. Гусакоўскі прыняў рашэнне ўзарваць лёд і перайсці раку па дну ноччу. Плацдарм быў захоплены, пераправа галоўных сіл корпуса забяспечана.

Прарваўшыся ў тыл Мезярыцкага ўмацаванага раёна, брыгада на праця- гу двух сутак, у адрыве ад галоўных сіл корпуса, утрымлівала захоплены раён. Танкісты 44-й гвардзейскай брыгады вялі напружаныя абарончыя баі да падыходу галоўных сіл корпуса, і 6 красавіка 1945 г. камандзір брыгады гвардыі палкоўнік 1.1. Гусакоўскі стаў двойчы Героем Савецкага Саюза.

У сям’і Гусакоўскіх, акрамя Іосіфа, было яшчэ 5 сыноў і 2 дачкі. Усе браты Гусакоўскія былі абаронцамі Радзімы. Старэйшы, Адам Іракліевіч Гусакоўскі, удзельнічаў у грамадзянскай вайне, вучыўся ў ваеннай акадэміі імя Фрунзе. Памёр у Маскве ва ўзросце 34 гадоў. Палкоўнік запаса, ваенны ўрач Фёдар Іракліевіч Гусакоўскі, удзельнік

Парад партызан у Крычаве, кастрычнік 1943 г.

грамадзянскай і Вялікай Айчыннай войнаў. Ваенным мараком-афіцэрам стаў Яўген Іракліевіч Гусакоўскі. Усю Вялікую Айчынную правёў на перадавой лініі начальнік аператыўнага аддзела авіядэсантнай дывізіі Аляксандр Іракліевіч Гусакоўскі. Загінуў 17.03.1945 г. у Венгрыі. Удзельнічаў у Вялікай Айчыннай вайне Георгій Ірак- ліевіч Гусакоўскі. Быў цяжка паранены.

Пасля вайны І.І. Гусакоўскі на камандных пасадах. Камандаваў танкавай дывізіяй, аб'яднаннем, войскамі Прыбалтыйскай ваеннай акругі, быў начальнікам Галоўнага ўпраўлення кадраў Міністэрства абароны СССР. З 1970 г. у Трупе генеральных інспекта- раў Міністэрства абароны СССР. Дэпутат Вярхоўнага Савета СССР у 1962—1970 гг. Узнагароджаны 4 ордэнамі Леніна, ордэнам Кастрычніцкай рэвалюцыі, 4 ордэнамі Чырвонага Сцяга, 2 ордэнамі Айчыннай вайны І ступені, 2 ордэнамі Чырвонай Зоркі, ордэнам «За службу Радзіме ва Ўзброеных сілах СССР» ІІІ-й ступені, а так- сама замежнымі ордэнамі. Памёр 20.02.1995 г. У Крычаве яго імем названа вуліца, у Магілёве пастаўлены бюст. Аўтар кнігі «Помніце - вы сяржант» (М., 1961).

І.І. Гусакоўскі.

А.І. Смалякоў.

СМАЛЯКОЎ Абрам Яфімавіч, нарадзіўся 29.05.1908 г. у вёсцы Ермакоўка. Герой Савецкага Саюза (1943). Скончыў курсы Вышэйшай партшколы ў Кіеве. Знаходзіўся на партыйнай рабоце ў Ташкенце. У Чырвонай арміі з 1930 г. На фронце з 1941 г. Намеснік камандзіра на палітчастцы знішчальнага процітанкавага артылерыйскага палка маёр Смалякоў вызначыўся ў Курскай бітве на Белгарадскім напрамку. Полк, у саставе якога знаходіўся А.Я. Смалякоў, 6—7.07.1943 г. знішчыў 89 танкаў праціўніка.
30.09.1943 г. пераправіўся цераз Дняпро каля Канева і заняў абарону.
3.10.1943 г. у контрнаступленні вораг пацясніў нашы стралковыя часці. А.Я. Смалякоў удзельнічаў у адбіцці атак праціўніка, асабістым прыкладам натхняў артылерыстаў на выкананне баявой заданы. У час бою вёў агонь з гарматы, разлік якой выйшаў са строю. Некалькі танкаў было падбіта, знішчаны дзесяткі гітлераўцаў. У гэты дзень ён загінуў.

Званне Героя прысвоена пасмяротна. Узнагароджаны ордэнамі Леніна, Чырвонага Сцяга, медалём «За адвагу». Іiахаваны ў сяле Ляплява Канеў- скага раёна Чаркаскай вобл. Яго імем названа вуліца ў Крычаве.

У Крычаўскім краязнаўчым музеі захоўваецца надпіс на фотаздымку, які А.Я. Смалякоў паслаў сыну 17 верасня 1941 года: «На памяць роднаму сыну Вове. Памятай, сынок, калі твай- му бацьку давядзецца загінуць у Айчыннай вайне, памерці за радзіму ў барацьбе супраць заклятых ворагаў - гітлераўскіх сабак, ты, сынок, будзь патрыётам сваёй Айчыны. Помсці, колькі будзеш жыць, за кроў тых, хто

загіне ў барацьбе з крывавым фашыз- мам. Гартуйся як сталь. Будзь непрымірымым да ворагаў. Твой бацька А. Смалякоў».

СТАЛЯРОЎ Мікалай Іванавіч, нарадзіўся 20.05.1919 г. у г. Крычаў. Герой Савецкага Саюза (1943). З дзяцінства жыў у Ленінградзе. Скончыў 7 класаў школы № 35, школу ФЗН, працаваў на суднабудаўнічым заводзе. У Чырвонай арміі з 1938 г. Скончыў Чугуеў- скае ваеннае авіяцыйнае вучылішча (1940). З пачатку вайны ў Закаўказскай ваеннай акрузе, потым на Сталінградскім, Калінінскім, Паўднёва-Заходнім, 2-м Украінскім франтах. Намеснік камандзіра эскадрыллі 629-га знішчальнага авіяцыйнага палка лейтэнант М.І. Сталяроў вызначыўся ў баях пад Сталінградам. За час вайны зрабіў 310 баявых вылетаў, правёў 67 паветраных баёў.

Аднапалчанін М. Сталярова палкоўнік М. Астапчук успамінаў: «Мікалай Сталяроў не толькі лятаў вядучым, але і арганізоўваў баі эскадрыллі, выконваючы самыя адказныя даручэнні па разведцы тылу праціўніка. Нягледзячы на супрацьдзеянне гітлераўскіх зенітак, лейтэнант Сталяроў на сваёй чырвоназорнай машыне прарываўся ў раёны станіц Бокаўская, Марозаўская, Чарнышэўская, і здабытыя дадзеныя аб нямецка-фашысцкіх войсках своечасова дастаўляў камандаванню, што мела вялікае стратэгіч- нае значэнне».

За час вайны зрабіў 310 баявых вылетаў, правёў 67 паветраных баёў, збіў 6 самалётаў праціўніка, 4 у трупе. Да 1960 г. у Савецкай арміі, палкоў- нік, потым да 1970 г. на адміністратыўнай і гаспадарчай рабоце. Узнагароджаны ордэнамі Леніна, Айчыннай вайны І ступені, 2 ордэнамі Чырвонай зоркі, медалямі. Памёр 14.08.1985 г.

Поўны кавалер ордэна Славы

КАРНЕЕНКА Уладзімір Якаўлевіч, нарадзіўся 15.07.1924 г. у вёсцы Губіншчына. Поўны кавалер ордэна Славы. На фронце з 1943 г. Камандзір кулямётнага разліку ст. сяржант У.Я. Карнеенка вызначыўся пры вызваленні Беларусі і Полынчы: 28.02.1944 г. у в. Янава Быхаўскага раёна знішчыў кулямёт і каля 20 гітлераўцаў, паране- ны працягваў бой; у ліпені 1944 г. у баі на тэрыторыі Смалявіцкага раёна прабраўся з разлікам у тыл праціўніка, агнём пасеяў паніку, гэтым памог савецкім падраздзяленням прарваць нямецкія пазідыі. У студзені 1945 г. на тэрыторыі Польшчы ўдзельнічаў у адбіцці 5 варожых атак.

М.І. Сталяроў.

У.Я. Карнеенка.

Мужнасць кулямётчыка

Наступіў 1943 год.

Познім зімовым вечарам з адной хаты вёскі Губеншчына выйшаў на вуліцу юнак, апрануты ў ватоўку, з туга напакаванай палатнянай торбачкай за плячыма. Ён пастаяў нейкі час на бязлюднай дарозе, прыслухоўваючыся, потым рашуча пакрочыў у бок недалёкага лесу.

Мароз памякчэў, цёпла дыхнуў паўднёвы вецер, і снег, абліты святлом поўні, страціў сваю настылую рыплівасць. Юнак спяшаўся хутчэй праскочыць поле і з палёгкай уздыхнуў, калі апынуўся пад хваёвымі шатамі змрочнага лесу. Гэта быў Уладзімір Карнеенка, трымаў ён шлях у лясы пад Прапойскам, дзе, як яму расказалі, змагаўся з гітлераўцамі партызанскі атрад «13» пад камандаваннем Сяргея Уладзіміравіча Грышына. Менавіта туды хацелася Карнеенку трапіць і менавіта там ваяваць.

Ісці па снезе было цяжка. Дарогі ў лесе не траплялiся, усюды ляжаў некрануты сыпкі снег, у які глыбока правальваліся ногі. На палявыя сцяжыны выходзіць было небяспечна, выпадкова можна напароцца на немцаў ці паліцаяў.

Світанак заспеў Уладзіміра за Чэрыкавам. Днём юнак рашыў не рухацца, забіўся ў лясны гушчар, наламаў на подсціл лапніку, расклаў з усохлага галля агеньчык, падсілкаваўся і лёг адпачыць. Вечарам зноў рушыў у дарогу.

У Прапойскія лясы Карнеенка трапіў на трэція суткі. Яны яго сустрэлі нязвыклай цішынёй і бязлюддзем. Куды падацца, дзе шукаць партызан?

Між тым торбачка з харчам прыкметна апусцела, заставалася некалькі цыбулін і падмерзлы кавалачак хлеба. Хацелася ад стомы піць, і Уладзімір прагна глытаў снег. Ён пайшоў напрасткі, борам. Сцямнела, на небе высыпал! буйныя зоркі. Уладзімір спыніўся, з усіх бакоў яго акружала чарна- та. Зноў наламаў лапніку, уладкаваў- ся адпачываць. Недзе згаладала вылі ваўкі. Юнак намацаў у кішэні пісталет. Праўда, патронаў было мала, усяго шэсць штук.

Раніцай рашыў падацца ў другі бок. Невыносным агнём пякло здарожаныя ногі, па целе разлівалася слабасць. Здрадліва хіліла да сну, але Уладзімір ведаў: засні, заплюшчы вочы і акале- еш на марозе. Таму імкнуўся рухацца, не здавацца зморы.

Толькі на чацьвёртыя суткі Карнеенку, згаладалага, знясіленага, абмарожанага, знайшлі разведчыкі з атрада Сяргея Уладзіміравіча Грышына і прывялі ў атрад. Так ён стаў партызанам. У той час Залатая зорка Героя Савецкага Саюза ўпрыгожвала грудзі камандзіра атрада «13». Гэта быў адважны і вопытны партызанскі важак.

Мара Карнеенкі збылася, ён пачаў ваяваць з фашыстамі ў складзе атрада Грышына. Партызаны рабілі засады на шасэйных дарогах, узрывалі чыгуначныя маеты, нападалі на ўмацаваныя гарнізоны, пускалі пад адхон варожыя эталоны з жывой сілай і тэхнікай. І ва ўсіх гэтых баявых аперацыях самы актыўны ўдзел прымаў Уладзімір Якаўлевіч Карнеенка.

Правакатары высачылі месца знаходжання лагера народных мсціўцаў і данеслі аб гэтым нямецкаму камандаванню. У аперацыі па ліквідацыі партызан былі задзейнічаны дзве фашысцкія дывізіі, узброеныя танкамі, гарма-

тамі, мінамётамі і новымі самалётамі. Між тым у партызан мелася толькі стралковая зброя.

Закіпелі цяжкія баі недалёка ад вёсак Рабінаўка, Рабвічы, Лясная на Прапойшчыне. Была восень, днём безупынна лілі дажджы, а раніцамі размоклую зямлю выбельваў іней. Сілы былі няроўныя. Ворагу ўдалося акружыць атрад Грышына. Пачалася Боўская блакада. Васемнаццаць дзён і начэй не змаўкала ў лясах страляніна, парахавы дым, нібы туман, заслаў наваколле.

Гітлераўцы ўжо бачылі блізкую перамогу. Для іх не было сакрэтам тое, што ў партызан не засталося харчу і канчаюцца боепрыпасы, яны чакалі, што вось-вось народныя мсціўцы з'явяцца перад імі з узнятымі рукамі. Становішча партызан было сагіраўды цяжкім. Камандаванне рашыла ісці на прарыў блакады. Было тэта рызыкоўна, аднак іншага выйсця не існавала.

Глухой цёмнай ноччу партызаны бясшумна падпаўзлі да варожых пазіцый і напалі на гітлераўцаў. Заспелыя знянацку, немцы адкрылі страляніну і пачалі мітусіцца. Гэтую неразбярыху ў стане ворага і выкарысталі партызаны, паспяхова прарваўшы шчыльнае кальцо акружэння. Гітлераўцы не змаглі адразу пусціцца за партызанамі ў пагоню. Адарваўшыся ад ворага, народныя мсціўцы зрабілі нядоўгі пры- пынак, перавязалі раненых і рушылі далей.

Хутка атрад Грышына сустрэўся з часцямі Чырвонай арміі, што гналі чужынцаў з захопленай тэрыторыі. Гэта была незабыўная сустрэча.

Уладзімір Карнеенка з партызанскага атрада трапіў на фронт, стаў кулямётчыкам. Пачаліся нялёгкія франтавыя будні. У роце ваявалі людзі роз ных нацыянальнасцей: малдаване, украінцы, армяне, азербайджанцы. Былі тут воіны як маладога, так і сталага ўзросту, спрактыкаваныя і вопытныя абаронцы Радзімы.

... Люты 1944 года выдаўся снежным, марозным і завейным. Уначы чырвонаармейцы фарсіравалі раку Днепр і захапілі вышыню кіламетраў за 11 ад Быхава. Фашысты скаціліся ўніз, ачомаліся ад імклівага ўдару наших войск і зразумелі, што страцілі важную стратэгічную пазіцыю. Рашылі адваяваць любой цаной вышыню і замацавацца на ёй.

Кулямётная рота, у якой ваяваў Уладзімір Карнеенка, заняла абарону. Завязаўся гарачы бой. Буйныя сілы немцаў штурмавалі вышыню, іх падтрымлівала артылерыя. Снарады разрывал! мёрзлую зямлю, асколкі з шумам прашывалі паветра. Вырыць акопчык Карнеенка не паспеў, ляжаў у сыпкім снезе і вёў прыцэльны агонь па ворагу. Байцы адбілі адну контратаку, але цішыня пастаяла над наваколлем нядоўга: фашысты зноў пайшлі на штурм вышыні. Ствол кулямёта рабіўся малінавым, і Уладзімір ахалоджваў яго снегам.

ГІа тым, як радзеў кулямётны агонь, Карнеенка зразумеў, што многія яго сябры цяжка паранены або забіты. Яго «максім» працаваў бесперапынна. Галоўнае - не даць гітлераўцам узняцца для атакі, не даваць ім магчымасці паўзці, набліжацца да занятых пазіцый. Раптам штосьці балюча апякло нагу. Перавязаць рану не было часу: фашысты ўпарта лезлі ўперад, толькі прыцэльны і бесперабойны агонь стрымліваў іх.

Пяць контратак давялося адбіць у той дзень абаронцам вышыні. Шмат гітлераўцаў засталося ляжаць пад ёй.

47. Зак. 808.

Калі падыйшла дапамога, і гітлераўцы пакаціліся ад вышыні прэч, Уладзімір звярнуў увагу на параненую нагу. Яна здранцвела, апухла. Камандзір роты адправіў байца ў медсанбат.

Пасля гэтага бою Карнеенку ўзнагародзілі ордэнам Славы III ступені. Ён знішчыў болын за 40 гітлераўцаў і варожы кулямётны разлік.

Нашы войскі вызвалялі ад захопнікаў беларускія гарады і вёскі. Людзі з радасцю сустракалі салдат, частавалі іх яйкамі, свежым малаком, салам, шчыра дзякавалі за вызваленне.

У сакавіку 1944 года дывізія, у якой ваяваў Карнеенка, ужо дзейнічала на тэрыторыі Гомельскай вобласці. Цёплым веснавым днём чырвонаармейцы выбілі ворага з парослай дробным ядлоўцам вышыні каля вёскі Красніца. Фашысты рашылі адваяваць страча- ныя пазіцыі, згрупавалі сілы і пайшлі ў наступление. Засакаталі кулямёты, забухкалі выбухі снарадаў. Першая атака гітлераўцаў была адбіта. Яны залипли, праз некалькі хвілін зноў паўзлі ў бок вышыні пры падтрымцы артылерыйскага агню.

Карнеенка размясціўся са сваім «максімам» ля раскідзістага куста ядлоўцу, які хаваў яго ад варожага вока. Але кулі, бы раззлаваныя пчолы, пагрозліва гулі над галавой. Раптоўны боль у руцэ прымусіў Уладзіміра на момант адарвацца ад кулямёта. Набрыняў крывёй рукаў шыняля, рана крывавіла. Адна куля прайшла руку навылёт каля пляча, другая - ніжэй локця. Рука зрабілася быццам не сваёй, адзервянела і бездапаможна павісла.

У тэты час немцы зноў кінуліся ў атаку. Што рабіць? Не было ні страху, ні разгубленасці. Кулямёт Карнеенкі клаў фашыстаў у снег, прымушаў іх адпаўзці. Страляў воін адной рукой. Амаль двое сутак штурмавалі гітлераўцы вышыню. І двое сутак паранены і аслабелы Уладзімір не пакідаў сваёй пазіцыі. Калі фашысты адступілі, страціўшы надзею захапіць перакапаную мінамі і снарадамі вышыню, Карнеенку знайшлі санітары...

За і'эты бой Уладзімір Якаўлевіч быў узнагароджаны ордэнам Славы II ступень Потым была яшчэ адна ўрадавая ўзнагарода. За вoi некую кемлівасць, мужнасць і гераізм камандзір стралковага палка асабіста прымаца- ваў да гімнасцёркі Карнеенкі ордэн Чырвонай Зоркі.

У ліпені 1944 года акружаныя нашымі войскамі на подступах да Мінска, у Лагойскім раёне, 10 нямецкіх дывізій спрабавалі вырвацца з акружэння. Мала даводзілася адпачываць у гэтыя дні нашым воінам. У Карнеенкі пажаўцеў твар, слязіліся вочы. Але баец адганяў стому. Кулямётчыкі адбівалі шматлікія танкавыя атакі ворага, вытрымлівалі артабстрэл, рассейвалі варожую пяхоту. У баях за знішчэнне нямецкай групоўкі войск Уладзімір Якаўлевіч паказаў сапраўдны гераізм, умение арыентавацца ў самых складаных абставінах, вытрымку. За баі на Лагойшчыне Уладзімір Якаўлевіч атрымаў ордэн Славы I ступень

У цяжкіх баях на тэрыторыі Польшчы мужны кулямётчык быў паранены, лячыўся ў шпіталі. Пасля выздараўлення апынуўся ля сцен Кёнігсберга, дзе прымаў удзел у штурме варожай цытадэлі. Давялося Карнеенку пабываць і на Далёкім Усходзе, ваяваць з японскімі мілітарыстамі.

У родную вёску Губіншчына Уладзімір Якаўлевіч вярнуўся ў 1945 годзе. Ідучы па вуліцы, уважліва агля-

даў напоўразбураныя хаты вёскі, спаленыя фашыстамі і зарослыя непралазнай крапівой дварышчы і думаў аб тым, колькі сіл трэба ўкласці ў аднаўленне роднага селішча. Партызана і франтавіка чакалі нялёгкія працоўныя будні.

З.М. Скачкова.

Баявы шлях артылерыста

Шасцю ордэнамі адзначаны баявы шлях маёра-артылерыста Уладзіміра Акімавіча Сілкіна. Ён ваяваў усю Вялікую Айчынную вайну, з першага і да апошняга дня. Тры гады і восем месяцаў на перадавой. А пачынаў салдатам у далёкім 1939-м. За плячыма было 8 класаў Крычаўскай сярэдняй школы і 2 курсы фізкультурнага тэхнікума.

Спартсмен, удзельнік Усесаюзнага парада фізкультурнікаў 1939 года, Уладзімір цалкам адпавядаў патрабаванням, якія прад'яўляліся да курсантаў ваеннага вучылішча, таму і быў накіраваны ў адно з іх пасля года службы ў 27-м горна-кавалерыйскім палку, які базіраваўся ў Самаркандзе.

Вучыцца ў Пензенскім артылерыйскім вучылішчы трэба было два гады, але вайна скараціла гэты тэрмін удвая. У самым пачатку ліпеня 1941 года з ліку курсантаў адабралі 20 чалавек, якія да паступлення ў вучылішча служылі ў арміі, прысвоілі ім званне «лейтэнант» і накіравалі ў баявыя часці. Сярод іх быў і Сілкін. Так 85-ы полк 100-й стралковай дывізіі Паўднёва-Заходняга фронту папоўніўся маладым камандзірам супрацьтанкавай батарэі. Баявое хрышчэнне Уладзімір прыняў на Украіне, над Белай Царквой.

— Бітва была цяжкай і кровапралітнай,— успамінае ветэран. — З-за клубаў дыму і пылу не было бачна сонца. Стрэлы і выбухі чуліся з усіх бакоў. Варожая пяхота пры падтрымцы танкаў бесперапынна лезла на нашы пазіцыі, а ў тыле дзейнічалі атрады дыверсантаў. Выстаяць супраць такой навалы было немагчыма, і першы бой закончыўся акружэннем...

Сем сутак блукаў лейтэнант па варожых тылах, далёка абыходзячы цэнтральныя дарогі і буйныя вёскі, аднак сорак байцоў сабраў і да лініі фронту вывеў. І трэба ж было так здарыцца - трапіў якраз у свой полк.

—Другі раз з акружэння выходзілі на працягу ўсяго снежня ў складзе трох палкоў. Цяжка было, але вырваліся. А 19 студзеня 1942 года паблізу невялікага украінскага сяла мая батарэя была разбіта,—кажа Уладзімір Акімавіч. - Засталіся дзве гарматы і чалавек восем байцоў. Я атрымаў кулявое і асколачнае раненні. Слабаватымі аказаліся нашы «саракапяткі» супраць танкавых гармат. У шпіталь трапіў туды, дзе пачынаў службу - у Самарканд. Пасля выздараўлення, як і ўсе афіцэры 100-й дывізіі, якая першай атрымала ганаровае званне гвардзейскай, паехаў у Маскву за назначэннем. Накіравалі ў 416-ы асобны артылерыйска-кулямётны батальён 115-га ўмацаванага раёна, байцоў якого пра- звалі смертнікамі. Стаялі пад Масквою, у Падольску. А як толькі пачалі- ся баі пад Сталінградам, нас кінулі туды. Я атрымаў батарэю гармат калібру 76 мм. Гэта ўжо была салідная зброя, з ёю можна было процістаяць нямецкім танкам.

Іх мы сустрэлі на Мамаевым кургане. Загад абвяшчаў: «Ні крону назад! За Волгаю для вас зямлі няма!» Баі былі жорсткімі, работы для маіх гармат хапала. Вораг таксама не драмаў, рабіў за дзень на 500 самалёта-вылетаў і скідваў на нашы пазіцыі сотні тон смертаноснага грузу. Бамбіў з нямецкай пунктуальнасцю з 8 да 18 гадзін. Спрабаваў уздзейнічаць і на псіхіку байцоў, скідваючы з самалётаў парожнія бочкі з-пад паліва і кавалкі чыгуначных рэек, якія з прарэзлівым завываніем ляцелі на зямлю. Але байцы хутка прывыклі да гэтай «музыкі».

Нашы гарматы стаялі за 200 метраў ад нямецкіх акопаў - так было бяспечней, бо палова скінутых с іхніх самалётаў бомбаў трапляла на галовы іхніх жа салдат. Паміж нашымі і варожымі дзотамі было каля 50 метраў, і байцы перакідваліся гранатамі. Здаралася, што немцы знаходзіліся зусім побач, у суседнім пакоі занятага дома. Спрабавалі мы і атрымліваць ад немцаў «падарункі». Справа ў тым, што акружаную нямецкую групіроўку забяспечвалі ўсім з паветра з надыходам цемры. Куды скідваць, ворагі паказвалі ракетамі. Нашы байцы хутка сцямілі, у чым справа, і таксама пачалі выстрэльваць ракеты, як толькі чулі ў паветры гукі матораў. А потым збіралі мяшкі з каўбасой і кантэйнеры з кансервамі, шакаладам і вітамінамі. Аднойчы немцы скінулі нам ажно 8 пасылак.

Пяць месяцаў мы адбылі ў самым пекле і, як ні дзіўна, батарэя не страціла ніводнага чалавека, нават параненых не было. Усе салдаты і афіцэры былі ўзнагароджаны. Ордэн Чырвонай Зоркі атрымаў і я, разам з выклікам у сталіцу. Там мне даручылі фарміраванне артдывізіёна 506-га асобнага артылерыйска-кулямётнагабатальёна, які потым атрымаў назву «Гомельскі»...

Наперадзе была Курская дуга, потым вызваленне роднай Беларуси Артдывізіён старшага лейтэнанта Сілкіна прымаў непасрэдны ўдзел у аперацыі «Баграціён».

—Агнявую пазіцыю займалі пад Рагачовам, — працягвае свой расказ ветэран. У час падрыхтоўкі аперацыі я змог пабываць у Крычаве, сустрэцца з роднымі: два дні даў мне на тэта камбат. Пасля сустрэчы і ваяваць стала лягчэй.

Аперацыя «Баграціён» пачалася артпадрыхтоўкай, якая працягвалася каля дзвюх гадзін. Глыбокаэшаланіраваная абарона фашыстаў была ўзламана, і наша войска перайшло ў імклівае наступление. Лета 1944-га было, як дзве кроплі вады, падобнае на лета 1941-га, толькі адступалі ўжо немцы...

Беларусь была вызвалена, а на кіцелі афіцэра-артылерыста заззяў ордэн Аляксандра Неўскага. За фарсіраванне Віслы ён быў адзначаны ордэнам Айчыннай вайны II ступени

— Па Полылчы і Усходняй Прусіі салдаты ўжо не ішлі, а ехалі, хто на чым, — кажа Уладзімір Акімавіч, — Машыны, матацыклы, павозкі, веласі- педы адзінай лавінай рухаліся на Берлін, і спыніць гэту лавіну было не- магчыма. Здаралася, што раптам на дарогу выходзіла ўзброеная варожая калона, і тады ўспыхваў кароткі бой...

Так артдывізіён Уладзіміра Акімавіча прайшоў да ўзбярэжжа Балтыкі і спыніўся насупраць Шчэціна, закрыўшы выхад з заліва ў мора. Прыцэльным агнём гармат было патоплена пяць варожых бранякатэраў і адзін параход. За тэта храбры афіцэр, які яшчэ ў школьныя гады, не задумваючыся, мог

выступіць і супраць пяці крыўдзіцеляў, атрымаў ордэн Айчыннай вайны I ступені. А дывізіён перакінулі на раку Нейсе. 2 мая 1945 года байцы прайшлі міма Берліна і накіраваліся да ракі Эльбы.

Цяжкая і кровапралітная вайна закончылася доўгачаканай перамогай над ворагам. Салдаты і афіцэры раз’ехаліся па дамах, іх чакалі фабрыкі, заводы і калгасныя палеткі, а Уладзімір працягваў служыць да 1957 года. У 1947 годзе яго знайшоў яшчэ адзін ордэн Чырвонай Зоркі, а другі ордэн Айчыннай вайны I ступені Уладзіміру Акімавічу ўручаны ўжо ў наш час.

Ёсць у ветэрана і больш дзесятка медалёў, у іх ліку «За абарону Сталінграда», «За вызваленне Варшавы», «За ўзяцце Берліна», «За перамогу над Германіяй».

А. Балдоўскі.

Дарогі салдацкія

Сямён Васілевіч нарадзіўся ў вёсцы Чырвоная Буда. Тут закончыў сельскую школу. У 1936 годзе быў прызваны ў Чырвоную армію. Служыў у гарадах Вялікія Лукі і Ленінградзе. Прымаў актыўны ўдзел у барацьбе супраць белафінаў. За мужнасць і гераізм, праяўленыя ў баях, М.І. Калінін уручыў яму медаль «За адвагу». Сямёну Васілевічу Тарасенку тады ж было прысвоена званне лейтэнанта.

У Вялікую Айчынную вайну Тарасенка з першых дзён на фронце, на ленінградскім напрамку. Фашысты ўпарта наступали Артылерысты не мелі перадышкі. Пад Ленінградам Сямён Васілевіч атрымаў цяжкае ранение, у асаджаным горадзе яму зрабілі аперацыю і па Ладажскім возеры пераправілі ў Свярдлоўскі шпіталь.

Калі раны былі залечаны, Тарасенку прапанавалі нестраявую службу ў тыле. Але не згадзіўся лейтэнант. Ён піша рапарт за рапартам аб адпраўцы на фронт. Настойлівасць узяла верх. Сямёна Васілевіча прызначылі каман- дзірам батарэі 373-га стралковага палка дывізіі войск НКВД. Байцы дывізіі грамілі гітлераўцаў на Арлоўска-Курскай дузе, вызвалялі ад акупантаў старажытны рускі горад Ноўгарад-Северскі, беларускія гарады Гомель і Жлобін, украінскія гарады Сарны і Ковель. Дывізія першай уварвалася ў польскі горад Люблін. Змагалася под Брацілавай, брала германскія гарады Кюстрын, Патсдам, Берлін. I на ўсіх гэтых франтавых дарогах, фарсіруючы вялікія і малыя рэкі, у дождж і завіруху, у спёку і лютыя маразы агнём падтрымліваў пяхоту артылерыйскі дывізіён С.В. Тарасенкі.

15 студзеня 1945 года артылерысты Тарасенкі прынялі ўдзел у рэйдзе па тылах ворага. Цяжкім быў гэты рэйд. Але салдаты выканалі пастаўленую перад імі задачу.

— Наступіў сакавік 1945 года, — успамінае С.В. Тарасенка. - Фарсірава- на рака Одэр у раёне Кюстрына. Удар быў настолькі моцным і нечаканым, што гітлераўцы адкаціліся ўглыб на 8 кіламетраў пры шырыні прарыву ў 20 кіламетраў. Але апамятаўся вораг. Яго контратакі следавалі адна за другой. Пазіцыі нашы аказаліся нявыгаднымі. Балоцістая мясцовасць не дазваляла глыбока акапацца. Нягледзячы на гэта, мы працягвалі ўтрымліваць плацдарм. У красавіку гітлераўцы падцягнулі да

плацдарма вялікія сілы пяхоты і танкаў. Яны рашылі адным ударам пакончыць з намі. Дні і ночы не змаўкала кананада. І хоць нас засталося мала, вораг не прайшоў.

Маёр Тарасенка ўдзельнічаў у апе-рацыі па акружэнню Берліна і закончыў вайну на беразе ракі Эльба.

Радзіма высока ацаніла баявыя подзвігі Сямёна Васілевіча Тарасенкі. Ён узнагароджаны ордэнамі Леніна, Чырвонага Сцяга, двума ордэнамі Ай-чыннай вайны І ступені, ордэнамі Ай-чыннай вайны ІІ ступені, Чырвонай Зоркі, медалямі.

Н.М. Марозава.

Аб чым пісала раённая газета «Шлях сацыялізму»

Апраўдаем аказаны гонар!

У гарачы жнівеньскі дзень, у самы разгар работы, калгаснікі сельгасарцелі «Шлях да камунізму» пачулі радасную вестку - за паспяховае заканчэнне жніва азімых іх калгас, а таксама пяць лепшых калгасніц-жней, занесены на раённую Дошку Гонару. 3 гэтай весткай да іх прама на поле прыйшлі старшыня калгаса Новікава і настаўніца-агітатар Паўлоўская.

Тут жа адбыўся мітынг. Адна за другою выступалі калгасніцы, прозвішчы якіх былі занесены на Дошку Гонару. У сваіх выступлениях жнеі-ударніцы заявілі: «Памножым свае сілы і энергію, каб даць краіне і фронту больш прадуктаў харчавання. Зробім усё, што залежыць ад нас, каб наблізіць дзень сканчэння вайны. Высокі гонар, аказаны нам, мы апраўдаем!».

Пасля заканчэння мітынгу калгасніцы з яшчэ большим энтузіязмам узяліся за работу.

М. Язерская, калгас «Шлях да камунізму» Касцюшкавіцкага с/с.
1944 г., 20 жніўня.

Першы хлеб - дзяржаве

Сельгасарцелі Паланіцкага сельсавета адначасова з жнівом і малацьбой шырока разгарнулі продаж хлеба дзяржаве. Калгас «Ленінскі прызыў» не толькі ліквідаваў сваё часовае адставанне па жніву, але і здаў ужо дзяржаве 6 тон збожжа новага ўраджаю. Калгас «Чырвоны май» завёз на прыёмачны пункт 8 цэнтнераў зерня, сельгасарцель «2-я пядігодка» - 500 кг, «Новае жыццё» - 500 кг. Прыступілі да продажу хлеба дзяржаве і іншыя калгасы сельсавета.

Усяго па сельсавету ўжо прададзена болын 9 тон зерня.

Т. Кубека, старшыня Паланіцкага сельсавета, 1944 г., 20 жніўня.

Камісар дывізіі

Гэтага ветэрана са шматлікімі ўзна-городамі на пінжаку можна было ўба-чыць у Крычаве пад час усіх знамя-нальных для горада дат. Быў ён на яго 850-годдзі, завітаў на 50-годдзе вызва-лення ад нямецка-фашысцкіх захоп-нікаў.

Адкуль у масквіча, палкоўніка ў ад-стаўцы Аляксея Міхайлавіча Міхай- лава такая навага да Беларусі і любоў да аднаго з яе райцэнтраў?

Былы начальнік палітаддзела 385-й гвардзейскай Чырванасцяжнай ордэна СувораваІІступені стралковай дывізіі разам з байцамі і афіцэрамі ў 1943-1944 гадах вызваляў беларус-

кую зямлю ад нямецка-фашысцкай навалы, а Крычаў быў першым горадам на іх шляху. Вось і парадніўся з таго часу ветэран з райцэнтрам. Ён дапамог членам клуба інтэрнацыянальнай дружбы СШ № 6 і яго адказнаму арганізатару З.А. Усацікавай стварыць у школе пакой баявой славы дывізіі. Вялікая дапамога аказана ім і краязнаўчаму музею.

... Усяго два месяцы спатрэбілася камандаванню, каб сфарміраваць у 1941-м годзе ў сонечнай Кіргізіі 385-ю стралковую дывізію. Яна была сапраўды інтэрнацыянальнай. Таджыкі, туркмены, узбекі, казахі і кіргізы мужна змагаліся побач з рускімі, украінцамі і беларусамі. Былі таксама прадстаўнікі іншых народаў, бо бяда была агульнай і вораг для ўсіх адзіны. Ад Фрунзе да Эльбы прайшла дывізія, пакрыўшы свой сцяг нязгаснай славаю. Стала гвардзейскай, была ўзнагароджана ордэнамі Чырвонага Сцяга і Суворава II ступені, а за вызваленне нашага горада атрымала ганаровае найменне «Крычаўская».

Вось у гэтую дывізію ў чэрвені 1943 года і быў накіраваны Міхайлаў для праходжання службы ў якасці начальніка палітаддзела. Яму, кадраваму ваеннаму, тады было 30. У арміі служыў з 1936 года. За плячыма - Ваенна-палітычная акадэмія імя У.І. Леніна. На фронце з першых дзён вайны: камісар, начальнік палітаддзела.

385-я дывізія трымала абарону каля г. Людзінава, што ў Калужскай вобласці. Менавіта адтуль прайшоў Аляксей Міхайлавіч да Эльбы - за мужнасць атрымаў высокія ўрадавыя ўзнагароды: тры ордэны Чырвонага Сцяга, ордэны Айчыннай вайны I і II ступеням Чырвонай Зоркі і шматлікія медалі.

Былы камандзір узвода малодшы лейтэнант Ф.А. Кандраценкатак характарызуе палкоўніка: «...Усе, каму даводзілася сустракацца з начальнікам палітаддзела дывізіі, вельмі паважалі яго. Гэты валявы чалавек заўсёды гаварыў праўду. Ён умеў пераконваць людзей, усяляць упэўненасць і надзею. Тактоўны і заўсёды добразычлівы з дысцыплінаванымі салдатамі, ён быў строгі з тымі, хто парушаў дысцыпліну. Байцам падабалася, што ён быў заўсёды бадзёры, чыста паголены і ў акуратнай форме. Ужо адзін выгляд камісара, не кажучы пра асабістую дысцыплінаванасць, выклікаў у чырвонаармейцаў павагу, яны былі гатовы ісці за ім у любое пекла. Палкоўнік мог паказаць уласным прыкладам, як трэба выконваць нялёгкую ваенную справу, бо меў не толькі вышэйшую ваенную адукацыю, але яшчэ і вялікі баявы вопыт.

Аднойчы ў час перапынку паміж баямі байцы заўважылі, што на ўзлеску спыніўся бронетранспарцёр. Праз некалькі хвілін у траншэі апынуўся начальнік палітаддзела. Ён прывітаўся і адразу пачаў цікавіцца здароўем, настроем байцоў, распытваць пра абстаноўку на ўчастку. Толькі пагаварыць па душах не давялося - перашкодзілі немцы. Яны каторы раз запар пайшлі ў атаку. Тады палкоўнік падышоў да супрацьтанкавага ружжа і пачаў, не спяшаючыся, умела абстрэльваць варожыя бронемашыны з пяхотай. Вёў агонь з намі, пакуль атака не захлынулася».

Праз усю Беларусь прайшла «Крычаўская», вызваляючы яе гарады і вёскі. Толькі пад Чавусамі давялося затрымацца на цэлых 9 месяцаў. Спроба фарсіраваць раку Проня 2 кастрычніка 1943 года поспехам не завяршылася, і быў аддадзены загад перайсці

да назіцыйнай абароны. Так званыя баі мясцовага значэння працягваліся да 25 чэрвеня 1944 года. У тэты дзень Чавусы ачысцілі ад захопнікаў.

Пасля Беларусі дывізія ступіла на польскую зямлю. Яна штурмавала гарады і крэпасці Асавец, Астраленка, Ломжа. Пачынаючы з чэрвеня 1944 года да канца вайны Вярхоўны Галоўнакамандуючы аб'яўляў ёй падзякі 12 разоў.

... Апошнюю кропку ў той кровапралітнай вайне палкоўнік Міхайлаў паставіў на Эльбе. Там наша 385-я гвардзейская сустрэлася з амерыканскай 82-й иаветрана-дэсантнай дывізіяй. Колькі бало радасці. Байцы і афіцэры абедзьвюх дывізій частавалі адзін аднаго. На адным з прыёмаў камандаванне саюзнікаў уручыла групе савецкіх афіцэраў воінскія ўзнагароды ЗША. Сярод узнагароджаных быў і Міхайлаў, які атрымаў ордэн Вышэйшага афіцэрскага гонару. Гэты пяцікантовы крыж знайшоў сваё месца сярод шматлікіх узнагарод афіцэра, як пацвярджэнне яго баявых заслуг.

А. Балдоўскі.

Штурман бамбардзіроўшчыка

В августе 1940 года в Харьковское авиационное училище прибыла группа ребят из города Кричева и района. Они только что окончили среднюю школу и были призваны в Красную армию. Приехал и Михаил Кустрей из деревни Сокольничи, окончивший среднюю школу в д. Хотиловичи. Всего белорусов было восемьдесят три человека.

Прошел трудный, напряженный год ускоренной боевой подготовки. Армейская служба помогла Михаилу стать настоящим солдатом. С детства он много работал с отцом и в поле и дома. 8 июля 1941 года, когда уже шла Великая Отечественная война, отличник боевой подготовки Михаил Захарович Кустрей стал штурманом дальнего бомбардировщика, старшим сержантом 285-го скоростного бомбардировочного полка. Полк тогда располагался в знаменитых гоголевских местах, в Миргороде.

Пришел приказ вывезти из Полтавы двадцать пять летчиков, вышедших из вражеского окружения. Они были нужны армии. Итак, двадцать пять товарищей по оружию, да еще пять членов экипажа бомбардировщика. Самолет прибыл в срок и точно туда, где его ждали. Молодой штурман М. Кустрей свое дело знал отлично. Но только взлетели, как столкнулись с фашистскими истребителями. Прикрыть бомбардировщик было некому. Гитлеровцы расстреляли машину на взлете. Самолет развалился пополам и загорелся. Михаил Кустрей и еще несколько человек спаслись чудом, но у них были сильные ожоги и тяжелые ранения. Лечили Михаила в Харькове. Врачи сами не очень надеялись на успех лечения. Мучило и тяжелое ранение в руку - вынули кость от кисти до локтя. Рана заживала медленно. Поправился, стал выходить на прогулку. Однажды встретилась на пути женщина-военврач. Знакомое лицо. Остановился. И сказал ей:

— Я Михаил Кустрей из Сокольнич. А Вы доктор Киселёва из Кричева? Узнал свою землячку.

—Да, я доктор Ольга Киселёва.

Военврач Киселёва помогла Михаилу попасть в один из военных госпиталей в Рубцовске на Алтае. Снова больничная палата. Потом пришел день, когда его выписали как инвалида. Посоветовали искать работу по силам. Михаил пошел к медицинскому начальству. Объяснил, что он знает, что такое война и хорошо изучил авиационное дело, любит его и не желает уходить из авиации. Генерал, начальник медицинской службы, посмотрел на старшего сержанта с удивлением: ведь фактически без руки. Какая тут боевая авиация.

И все-таки в авиаотряде появился старший сержант М.З. Кустрей, которому поручили преподавать штурманское дело. Преподавал успешно, хотя и не имел офицерского звания. Потом пришлось летать на машинах, выполнявших особые задания. Совершал полеты из Москвы на фронт с пассажирами, за которыми охотилась и фашистская разведка и гитлеровские летчики-истребители. Например, во время Ясско-Кишиневской битвы штурман М. Кустрей прокладывал курс для самолета, на котором летели из столицы на юго-запад командующие фронтов И.С. Конев и Ф.И. Толбухин, маршал С.К. Тимошенко, представитель Ставки. Конечно, впереди и над ними шли истребители прикрытия. Но все равно ответственность на штурмана ложилась огромная. Нельзя было допустить малейшей ошибки - точно по курсу должен идти самолет. С ним летал из Москвы в Берлин первый комендант поверженной фашистской столицы — Берлина — генерал Н.Э. Берзарин. В «полетной книжке» штурмана М.З. Кустрея, которую он подарил Кричевскому краеведческому музею, записаны сотни часов особо важных полетов и вылетов по специальному заданию.

Однажды командир части сказал Михаилу Захаровичу, что нужно срочно доставить в Будапешт известного писателя и поэта, военного корреспондента. Пассажир подошел к самолету и подал руку:

—Константин Симонов, специальный корреспондент «Красной Звезды».

Человеком он был интересным. Много спрашивал, сам кое-что рассказывал. Его интересовали полеты дальнего бомбардировщика, отдельные эпизоды.

После победы Михаил Захарович вернулся в родные Сокольничи. Работал в этой деревне сельским библиотекарем. Потом стал отличным преподавателем военного дела в школе. Его труд отметило Почетной грамотой командование Белорусского военного округа.

М.Ф. Мельников.

З фондаў Крычаўскага раённага краязнаўчага музея.

К.М. Сіманаў.

Лісты з фронту

У фондах нашага краязнаўчага музея захоўваюцца рэліквіі ваеннага часу - лісты з фронту. Частка іх была апублікавана ў раённай газеце ў 1943- 1944 гадах. Вось некаторыя з іх.

З фронту землякам

Я, стары салдат, удзельнік трэцяй вайны, у дзень гадавіны вызвалення горада і раёна ад гітлераўскіх захопні- каў дасылаю гарачае прывітанне землякам-крычаўцам.

Азіраючыся назад, сёння міжволі ўспамінаю 1941 год, калі гітлераўскія рабаўнікі, як саранча, накінуліся на нашу краіну. З болем у сэрцы пакідалі тады мы, воіны Чырвонай арміі, родную старонку. Але верылі, што пройдзе час - мы вернемся. Нялёгкую школу, вялікі шлях прайшоў я за гэтыя гады. У многіх баях прымаў удзел, шмат чаму навучыўся і заўсёды верыў у перамогу. Калі радыё прынесла вестку аб вызваленні роднага горада ад гітлераўскай навалы, сэрца маё напоў- нілася радасцю, яшчэ з большым імкненнем ірваўся я ў бой.

Ззаду засталіся квітнеючыя палі і сады Украіны. Наперадзе - абрабаваная, прыгнечаная Чэхаславакія, народы якой чакалі нашай дапамогі, а за ёю - фашысцкае логава. Хутка будзе ён трымаць адказ за ўсе свае злачынствы.

П.С. Ільін.

Яфрэйтар Баларчанка

Ішоў бой за вышыню над пераправай. Немцы напружвалі ўсе сілы, каб спіхнуць нашых байцоў у раку. Паранены камандзір узвода і кулямётчык Сцебуноў які ляжыць побач.

—Памрэм, а вышыню не здадзім! - крыкнуў яфрэйтар Баларчанка. Ён прыняў на сябе камандаванне ўзводам і лёг за кулямёт.

Немцы ўсё бліжэй. Але нашы бай- цы маўчаць. Толькі тады, калі гітлераўцы падыйшлі на 50 метраў, застрачыў кулямёт Баларчанкі. Яго дружна падтрымалі ўсе байцы. Фашысты пачалі падаць на зямлю адзін за другім. Тады падняўся Баларчанка і скамандаваў:

—Узвод, наперад, у атаку! Ура!

Байцы лавінаю панесліся на немцаў. Гітлераўцы пачалі разбягацца. Баларчанка дагнаў варожага афіцэра і захапіў яго ў палон.

Сяржант А. Смірноў.

Перадрукавана з газеты «Баявы сцяг». Яфрэйтар І.К. Баларчанка - калгаснік сельгасарцелі «Ударнік Крычаўшчыны».

Падрыхтавала да друку
Н.М. Марозава.

З фондаў Крычаўскага раённага краязнаўчага музея.

Франтавыя шляхі камандзіра-танкіста

Слаўны баявы шлях прайшоў Сяргей Цімафеевіч Стызік. Сем разоў за гады вайны ўпаміналася яго прозвішча ў загадах Вярхоўнага Галоўнакамандуючага.

Сяргей Цімафеевіч нарадзіўся ў мястэчку Крычаў у 1905 г. Сям'я была вялікая і асаблівым дастаткам не вызначалася. Гэта дрэнна адбілася на здароўі дзяцей. У сям'і Цімафея Піліпа- віча іх памерла чацвёра.

Адна бяда не ходзіць. У 1913 г. зга-

рэла сядзіба, потым быў смяротна параненны на паляванні бацька.

У 1917 г. Сяргей закончыў царкоўнапрыходскую школу і паступіў у гімназію імя Гардзеевай. Яна праіснавала да восені 1918 г., затым былаператворана ў школу, якой надалі імя Чэхава. У восьмым класе хлопец уступіў у камсамол, у 1924 г. скончыў 10 класаў. Спачатку дапамагаў сям'і па гаспадарцы, пазней уладкаваўся працаваць тэхнічным сакратаром райкома. У 1927 г. яго прынялі ў партыю і перавялі на пасаду загадчыка сакрэтнай часці акруговага выканкома.

Работа патрабавала болын грунтоўных ведаў, і Сяргей вырашыў ехаць у Маскву, паступіць на рабфак. Не пастушу Вярнуўся дамоў і ўладкаваўся на будаўніцтва чыгункі Асіповічы—Рослаў. Працаваў слесарам, арматуршчыкам, дзяжурным памочнікам механіка на кесоннай станцыі. У кастрычніку 1928 г. быў прызваны ў армію, у восьмую авіябрыгаду, якая дыслацыравалася ў Гомелі. У арміі атрымаў званне малодшага тэхніка.

ГІасля дэмабілізацыі Сяргей паехаў у Днепрапятроўск і стаў працаваць на заводзе «Камінтэрн» слесарам. Тут жа закончыў рабфак і атрымаў накіраван- не на першы курс Днепрапятроўскага хіміка-тэхналагічнага інстытута. Але вучыцца ў ім не ўдалося. Лёс крута павярнуў у іншы бок. Сяргей скончыў Арлоўскае танкавае вучылішча, паступіў у Акадэмію матарызацыі і механізацыі Чырвонай арміі. У 1939 г. Сяргей Цімафеевіч стаў камандзірам батальёна танкавай брыгады, прымаў удзел у паходах на Заходнюю Украі- ну, у Букавіну і Малдавію, ваяваў у Фінляндыі.

Раніцай 22 чэрвеня 1941 г. 20-я танкавая дывізія была паднята па трыво- зе і рушыла ў раён г. Луцка. На наступ- ны дзень яна сустрэлася з варожымі часцямі. У чэрвені-жніўні дывізія вяла цяжэйшыя баі пад Луцкам, Роўна, Бродамі, Ноўгарад-Валынскім, Оўру- чам і Чарнігавам. У сярэдзіне верасня дывізію расфарміравалі. Сяргей Ціма- феевіч быў накіраваны пад Харкаў, дзе фарміравалася 14-я танкавая брыгада.

З дня стварэння брыгада вяла баі пад Харкавам, Чугуевам і Купянскам, ваявала на курскім напрамку. Сяргей Цімафеевіч Стызік камандаваў ёй з ліпеня 1942 г. Пасля Курскай дугі ён стаў намеснікам камандуючага 27-й арміі па бранятанкавых войсках. На гэтай пасадзе і закончыў вайну 5 мая 1945 года ў Аўстрыі.

На цяжкім баявым шляху камандзіра было шмат паспяховых апера- цый. Аб гэтым сведчаць шматлікія ўзнагароды палкоўніка: ордэн Леніна, два ордэны Чырвонага Сцяга, ордэн Суворава II ступені, два ордэны Айчыннай вайны I ступені, два - Чырвонай Зоркі, ордэны Кутузава II ступені, Багдана Хмяльніцкага II ступені і два ордэны Венгерскай Народнай Рэспублікі, а таксама болып за 10 медалёў.

Н.М. Марозава.

Адплата

Ранняй вясной 1945 года ва Усходняй Прусіі ішлі жорсткія кровапралітныя баі. Гітлераўцы не аддавалі без бою ніводнага населенага пункта.

Бясстрашна змагаўся з ворагамі наш 17-ы гвардзейскі кавалерыйскі полк, у якім я быў кулямётчыкам. Аднойчы нашы пазіцыі атакавалі нямец-

кія самалёты. Скідвалі бомбы, стралялі з куляметаў. Камандзір куляметнага разліку старшы сяржант Косцін падаў каманду схавацца пад сценамі цагельнага завода. Мы кінуліся туды. Уваход аказаўся замураваным, прыйшлося паспешліва разбіраць перашкоду. Раскідалі дэментавыя палы, убеглі на тэрыторыю завода і ўбачылі страшную карціну.

Тэрыторыя завода была густа набіта цывільнымі людзьмі. Жанчыны, дзеці рознага ўзросту. Схуднелыя і знясіленыя, яны сустрэлі нас радаснымі крыкамі. Выразна чулася і мая родная беларуская мова. Гэта былі ўгнаныя немцамі ў няволю мірныя жыхары. Многія з іх не маглі ад слабасці рухацца і гаварыць.

Мы ўжо не думалі аб тым, як ратавацца ад бамбёжкі. Твары байцоў спахмурнелі, гнеўна заблішчэлі вочы. Кавалерысты імкліва кінуліся ў атаку і занялі горад Алынтайн. Гітлераўцы не чакалі нападу, мала каму з іх удалося ўцячы ад расплаты. Такой была наша помета ворагам за здзекі над мірнымі людзьмі.

П.І. Налівайка.

Подзвіг сувязіста

У сакавіку 1944 года ішлі крывапралітныя баі на рацэ Проня пад Чавусамі. Цяжка даводзілася нашым байцам. Шмат работы было ў сувязістаў.

Працавалі і рацыі. Але варожыя пеленгатары засякалі радыстаў, і на ўчастак, дзе яны знаходзіліся, абрушваўся шквал артылерыйскага і мінамётнага агню.

У 3-й роде 718-га стралковага палка 139-й Рослаўскай дывізіі служыў наш зямляк Мікалай Галенка. У адзін з дзён, калі немцы вялі інтэнсіўны агонь, Мікалай рашыў папярэдзіць таварышаў з другой роты сувязі, каб яны, перадаўшы паведамленне па рацыі, неадкладна мянялі месца. Прыбег Мікалай на НП другой роты, дзе працавала рацыя, выкрыкнуў: «Хутчэй у запасны акоп! Нас засёк пеленгатар!». Пяць сувязістаў ледзь паспелі дабрацца да запаснога ўкрыцця. А месца, дзе яны толькі што знаходзіліся, накрылі фашысцкія міны.

Трэба было знайсці парыў на лініі, аднавіць тэлефонную сувязь. І Мікалай пабег уздоўж лініі, хаця немцы працягвалі весці агонь. Адчуў, як нешта моцна ўдарыла ў галаву, кроў заліла вочы. Дзе ўсё ж парыў? Хутчэй бы яго знайсці! Нарэшце знайшоў. Трацячы прытомнасць, Мікалай злучыў правады, і сувязь аднавілася.

Санітары знайшлі яго і адправілі ў медсанбат. Лячыўся ў шпіталях у Верамейках, Рославе, Новасібірску. Раненне аказалася сур’ёзным. У Новасібірску Мікалай Галенка атрымаў пісьмо ад свайго аднапалчаніна, які пісаў, што пра яго подзвіг быў артыкул у франтавой газеце і што ён прадстаўлены да ўрадавай узнагароды.

Узнагарода знайшла салдата праз 25 гадоў. У 1969 годзе Мікалаю Галенку, жыхару вёскі Дрожджанічы Маляціцкага сельсавета, уручылі медаль «За адвагу».

Н.М. Марозава.

Не спалохалася смерці

9 мая 1945 года. Сонечны дзень, духмяны пах квецені, маладой лістоты і травы, бязвоблачнае, ціхае і цёплае неба. У тэты дзень медсястра Таццяна Пракопаўна Цімафеева знаходзілася на дзяжурстве ў шпіталі на тэрыторыі Германіі.

У палатах весяліліся. Нехта з раненых узяў у рукі гармонік, пачаліся танцы, загучалі песні. Ва ўсіх былі радасныя твары, іскрыліся вочы.

А за будынкам шпіталя ляжала замініраванае поле. Спяшаючыся дабіць немцаў, вайскоўцы не паспелі ачысціць яго ад смяротнай начынкі. І вось у самы разгар святочнага вяселля раптоўна грымнуў выбух. «Нехта падарваўся» - жахнулася адна з медсясцёр. Таццяна Пракогіаўна выскачыла на вуліцу. «Вярніся, там міны,» - крычалі ёй услед. Але яна не звяртала ўвагі на ўстрывожаныя галасы калег. Не палохаючыся варожых мін, падскочыла да акрываўленага байца і прынесла яго да сцен шпіталя.

Медаль «За баявыя заслугі» знайшоў Таццяну Пракопаўну Цімафееву ў Крычаве праз некалькі гадоў, калі яна працавала загадчыцай дзіцячых ясляў № 16.

Д.Л. Юдзянкоў.

След вайны

Маладыя, бязвусыя юнакі, старыя і малыя, жанчыны і мужчыны, — усе сталі на абарону Айчыны ў тым далёкім 1941-м. Сярод абаронцаў быў і Іван Данілавіч Барысенка, які ваяваў у складзе 1-га батальёна 212-й стралковай дывізіі і прымаў удзел у вызваленні Крычава.

— 29 верасня быў моцны дождж, а затым ярка засвяціла сонца. Нашы войскі ўступілі ў Дзягавічы, Прахораўку, а затым у ноч на 30 верасня фарсіравалі Сож. Каля ваенкамата быў вялікі бой - успамінае І.Д. Барысенка.

Многае забываецца, але радасць удзячных крычаўлян ад сустрэч сваіх вызваленцаў назаўсёды засталася ў памяці франтавіка.

— Жыхары сустракалі нас з радасцю, дзеці падносілі кветкі, — працягвае размову Іван Данілавіч. — І гэта радасць з нашай перамогай дапамагала выжыць байцам, надавала сілы.

Цяпер і самі ўдзельнікі Вялікай Айчыннай ужо болын спакойна, не так усхвалявана расказваюць пра гады ліхалецця. А тады кожны бой для байца быў барацьбой за жыццё — бегчы, паўзці, ісці, але любой цаной перамагчы і выжыць, дапамагчы свайму таварышу.

Ваеннае сяброўства — святое. З гадам! забываюцца аднакласнікі, забываюцца тыя, з кім калісьці разам працаваў. А тыя, з кім прайшоў доўгія вёрсты вайны, застаюцца ў памяці і ў сэрцах франтавікоў да апошняга дня жыцця. У Івана Данілавіча была добрая памяць на твары. І праз 10, 20 і больш гадоў камандзір батальёна І.С. Мыцык дасылаў на Крычаўшчыну, у пасёлак Літвінава, лісты з фотаздымкамі сваіх былых байцоў ад іх родных,

якія жадалі хоць нешта праведаць пра сыноў, братоў, мужоў, якія прапалі без вестак або загінулі. І даведаліся. Іван Данілавіч падрабязна пісаў пра былых аднапалчан. Успаміны на працягу многіх гадоў усё вярталі і вярталі яго ў ваенныя будні.

Зноў і зноў ён нраходзіў доўгімі ваеннымі дарогамі, нанова перажываў жорсткія баі, губляў сяброў...

—Трапілі мы ў акружэнне. Камандзір палка загадвае камандзіру батальёна: «Падбяры хлопца, які арыентуецца на мясцовасці, каб правёў абоз». Камсорг роты тады звярнуўся да мяне: «Сынок, трэба любой цаной правесці абоз». І я пабег. Пакуль збіралі абоз, немцы змянілі пазіцыю і атрымалася так, што мы нарваліся на іх. «Здраднік! Ён нас падвёў», — што толькі не гучала ў мой адрас. А я тады малады зусім быў, не вытрымаў і заплакаў, — прыгадвае Іван Данілавіч. - Але правёў абоз без страт. Камандзір пацалаваў мяне, а я зноў-такі не вытрымаў, плакаў і расказваў, як усё адбылося. Тады заступіўся за мяне камсорг.

На грудзях маладога байца заззяў медаль «За адвагу».

Мужнасць, адвага, барацьба за жыццё - усё было. І.Д. Барысенка вярнуўся з вайны з узнагародамі - атрымаў два медалі «За адвагу», ордэн Славы III ступені, ордэн Вялікай Айчын- най вайны I ступені, а затым яшчэ медаль «За вызваленне Варшавы».

Праз многа гадоў без утойвання, не саромячыся, шчыра адказаў на пытан - не:

— Страшна было. Жудасна. Пасля аргпадрыхтоўкі першай ішла пяхота. Ішла пад кулі. А перад атакай інпіыя трэсліся, а ў мяне мова аднімалася... Было ўсяк: вось бег чалавек - і раптам няма яго, загінуў, а ты бяжыш далей.

Напаткала варожая куля і Івана Данілавіча. Параненага накіравалі ў шпіталь. Там пазнаёміўся з медсястрой Ганнай.

— Чатыры з паловай гады мне пісьмы пісаў. Затым прыехаў — ні ён не знайшоў сабе пары, ні я, — далуча- ецца да размовы Ганна Сямёнаўна.

Мірнае жыццё пачалі разам. Двух сыноў і дачку выгадавалі Барысенкі. Цяпер у іх шасцёра ўнукаў. 36 гадоў Іван Данілавіч адпрацаваў на цэмент- ным заводзе, дзе былога франтавіка паважалі.

Т.П. Іўкіна.

Змагаўся ў французскім Супраціўленні

«Ураджэнец в. Зарубец Крычаўскага раёна Казлоў Міхаіл Васілевіч, 1925 года нараджэння, у 1943 годзе быў арыштаваны гестапа і вывезены ў канцлагер на тэрыторыю Латвіі і Літвы. У 1944 годзе адпраўлены на тэрыторыю Бельгіі, дзе працаваў на шахце чорнарабочым, адкуль уцёк, і з 3 сакавіка 1944 года да 18 чэрвеня 1945 года знаходзіўся ў Францыі ў партызанскім атрадзе імя Чапаева...»

З даведкі нам. начальніка ўпраўлення КДБ па Магілёўскай вобласці В. Арцыкова

Нядаўна Міхаіл Васілевіч Казлоў атрымаў адразу дзве ўзнагароды за мужнасць і гераізм, праяўленыя ў Вялікую Айчынную вайну. Спачатку з далёкага Парыжа прыслалі ветэрану ордэн «За заслугі ў партызанскім руху Францыі», а следам за ім - медаль «За адвагу» з Масквы. А ўсяго некалькі

гадоў назад яго нават не лічылі ўдзельнікам вайны, і ён страціў надзею на тое, што калі-небудзь зможа гэта даказаць...

Калі пачалася вайна, Мішу Казлову было 16 гадоў. Ён марыў стаць паэтам, а яшчэ вельмі любіў разам з сябрамі бегаць на «варшаўку» - дарогу, што злучала Брэст з Варшавай і Масквой. Хлапчукі глядзелі на аўтамабілі, якія ў даваеннай вёсцы былі янічэ рэдкай з'яваю.

Калі пачалася вайна, «варшаўка» стала аб'ектам пільнай увагі падлеткаў па інвіай прычыне. Па ёй адступалі нашы салдаты пад націскам гітлераўцаў, там стралялі. На кожным кроку валялася разбітая, абгарэлая тэхніка, можна было знайсці зброю і боепрыпасы.

Удзел Мішы ў вайне і начаўся з таго, што ён разам з аднагодкамі збіраў аўтаматы і вінтоўкі, патроны. Хлопцы надзейна хавалі іх, каб потым перадаць у партызанскі атрíад. Аднойчы ён нават дапамог захапіць нямецкую танкетку, якая аказалася вельмі дарэчы народным мсціўцам. Але ўсё тэта было не так ужо і страшна. Самыя вялікія выпрабаванні пачаліся пасля таго, як Мішу выдаў гестапа мясцовы правакатар.

За чарговую перадачу зброі партызанам Міша быў схоплены і зняволены ў Крычаўскай турме. Там яго білі і катавалі. Маці, калі прынесла сыну перадачу і ўбачыла яго, страціла прытомнасць. Начальнік турмы Лядаў жорстка распраўляўся з вязнямі.

Юнага падпольнчыка вывезлі з Крычаўскай турмы ў канцлагер «Провінішкі» ў Літве. Калі маці ў чарговы раз прыйшла адведаць сына, ёй сказалі, што Міша забіты. З той пары яе вочы былі поўныя слёз, але ў сэрцы была надзея, што ён жывы. І сын вярнуўся ў жніўні 1945 года. Вось толькі дарога да дому даўжынёй у два гады была цяжкай і страшнай...

З канцлагера ў Літве ён быў вывезены ў Бельгію, а потым у Францию, у канцлагер Ерувіль. Там Міхаіла чакала катаржная праца ў шахтах. Але юнак не змірыўся са становішчам раба. За калючым дротам ён прабыў усяго каля трох тыдняў, а потым уцёк разам з двума таварышамі.

Адзін з уцекачоў адразу ж быў забіты ахоўнікамі. Яго імя Міхаіл Васілевіч, на жаль, не памятае. Самому ж Казлову і Вікгару Прусаву, які зараз жыве пад Кіевам і з якім яны засталіся сябрамі на ўсё жыццё, удалося выратавацца. Уначы лясньімі сцежкамі яны дабраліся да адной вёскі, дзе сустрэлі ўдзельнікаў французскага Супраціўлення.

Так ён апынуўся сярод суайчыннікаў. Камандзірам партызанскага атрада, які насіў імя Чапаева, быў расіянін Ташкін. Атрад складаўся з байцоў розных нацыянальнасцей. Французаў было каля 300, а рускіх, беларусаў, украінцаў - 50 чалавек.

Мішу часта даводзілася хадзіць на баявыя заданні. Насіў у вёскі лістоўкі, удзельнічаў у дыверсіях на чыгунцы. Ён насыпаў пясок у буксы цягнікоў, што прыводзіла да пажару ў час руху. У партызанскім атрадзе Казлоў знаходзіўся да 18 чэрвеня 1945 года, атрымаў пасведчанне добраахвотніка-удзельніка партызанскага руху на тэрыторыі Францыі ў другую сусветную вайну.

З Францыі ў СССР Міша вярнуўся 25 ліпеня 1945 года. Аднак на радзіме атрыманы дакумент не быў узяты пад увагу. Нашых суайчыннікаў, якія змагаліся ў французскім Супраціўленні,

чамусьці да ўдзельнікаў вайны не адносілі.

Крыўдна, канечне, было Міхаілу Васілевічу, але ён ніколі не шкадаваў аб тым, што не выкарыстаў магчымасць пасяліцца ў Англіі ці ў ЗША. Ён хацеў жыць у той краіне, дзе нарадзіў- ся, дзе чакала яго маці, Васіліса Піліпаўна, чакала, нягледзячы на тое, што ўсе лічылі яе сына забітым.

Некалькі гадоў таму ў «Известиях» М. Казакову трапіла на вочы публікацыя, аўтар якой заклікаў адгукнуцца ўдзельнікаў французскага Супраціўлення. Міхаіл Васілевіч адгукнуўся і атрымаў статус удзельніка Вялікай Айчыннай вайны. Яму прадаставілі кватэру ў Брэсце, у Доме ветэранаў.

Атрымаў ветэран пісьмо і пасылку ад нямецкіх антыфашыстаў з арганізацыі «Максіміліян Колбе». Яны прасілі дараваць за тое гора, што фашысцкая Германія прынесла беларускаму народу і яму асабіста. І гэта пакаянне - найбольная ўзнагарода ветэ- рану.

І. Варапаеў.
Член Савета ветэранаў г. Брэста.

Герой Аджымушкая

У Аджымушкайскіх каменяломнях здзяйсняў свой штодзённы подзвіг і наш зямляк Мітрафан Мікалаевіч Карпекін.

Нарадзіўся ён у 1908 г. у в. Варанёва. Рос у сялянскай сям'і, шмат дапамагаў бацькам па гаспадарцы. У 1924 г. у Крычаве пачалося будаўніцтва чыгункі, і сялянскі юнак становіцца будаўніком. Пасля завяршэння будоўді ён некалькі гадоў працаваў на чыгунцы - рамонтным рабочым, грузчикам. Пасля службы ў Чырвонай арміі вярнуўся на радзіму. І зноў уладкаваўся на будоўлю, разам з землякамі ўзводзіў Крычаўскі цэментны завод. На будаўніцтве праявілася творчая энергія, арганізацыйныя здольнасці М. Карпекіна.

Памятным быў 1932 год - яго накіравалі на вучобу ў рэспубліканскую партыйную школу. Неўпрыкмет праляцелі два гады вучобы. Мітрафана Мікалаевіча выбралі сакратаром партбюро Крычаўскага цэментнага завода, а ў 1935 г. - дэпутатам Магілёўскага абласнога Савета.

Яго паважалі, з ім раіліся. У 1938 г. М.М. Карпекіна абралі першым сакратаром Крычаўскага райкома КПБ. На пачатку 1941 г. ён стаў сакратаром Магілёўскага абкома партыі па кадрах. На гэтай пасадзе яго і заспела вайна.

М. Карпекін у першыя дні вайны шмат зрабіў для стварэння падпольных груп і партызанскіх атрадаў, жадаў застацца ў тыле ворага і змагацца з фашыстамі. Але атрымалася інакш. Па распараджэнню ЦК Кампартыі Беларусі ён быў накіраваны на курсы ваенных камісараў у ваенную акадэ- мію імя Фрунзе, а ў сакавіку 1942 г. быў ужо на фронце. Яго прызначылі начальнікам аддзела кадраў танкавых войск Крымскага фронту. Пад час абароны Керчы ён быў у званні батальённага камісара.

У маі 1942 г. каля 10 тысяч абаронцаў Керчы спусціліся ў каменяломні і там працягвалі змагацца з ворагам. Пераадольваючы холад і голад, задыхаючыся ад атрутных газаў, каля 6 месяцаў байцы і камандзіры Чырвонай арміі вялі баі з фашыстамі.

Душой і арганізатарам гэтай барацьбы называлі выжыўшыя абарон- цы Аджымушкая Мітрафана Мікалаевіча Карпекіна. Як успамінаў старшы лейтэнант Паважны, ніхто не ведаў, калі ён адпачываў. Ён думаў толькі аб людзях, падтрымліваў іх маральна, падбадзёрваў. Пад яго кіраўніцтвам асаджаныя рабілі дзёрзкія вылазкі, наносілі ворагу ўдары.

Надышоў голад. Мізэрныя порцыі прадуктаў аддаваліся толькі паране- ным і хворым. Прыкладам у гэтым стаў батальённы камісар Карпекін.

Голад, хваробы і баі штодзень уносілі шмат жыццяў Людзей станавілася ўсё меней і меней. 13 кастрычніка 1942 г. памёр М.М. Карпекін. Знясіле- ныя абаронцы Аджымушкая ціха, без баявога салюту пахавалі яго ў адным з куткоў пячоры. Так абарвалася жыццё выдатнага чалавека і мужнага байца. Імя М. Карпекіна носіць адна з вуліц Крычава, а матэрыялы аб жыцці камісара захоўваюцца ў Крычаўскім краязнаўчым музеі.

Н.М. Марозава.

Пад бамбёжкай, у пякельным агні

У час вайны я працавала ў ваенным шпіталі на Другім Беларускім фронце. У маі 1944 года атрымалі загад перабазіравацца з Калугі ў Беларусь. Накірунак - Магілёўская вобласць, станцыя Крычаў.

Разгортваць шпіталь давялося ў вёсцы Зуі, кіламетры за 2 ад станцыі. Хаткі ў вёсцы невялікія, параскіданыя ўсцяж ракі Сож. У іх ледзь расмясцілі аптэку, лабараторыю, склады і асабісты састаў.

А куды падзець раненых? Мы атрымалі паведамленне, што трэба іх наступления чакаць у самыя бліжэйшыя дні. Марудзіць было нельга. Трэба шукаць выйсце. Рашылі тэрмінова будаваць баракі. 3 чаго? Матэрыялаў няма і ўзяць недзе - вайна ж.

І надумалі. Лаза, гліна - вось з чаго можна зляпіць «карпусы». На сялянскіх лодках плавалі па рацэ Сож і секлі хмызняк. 3 яго плялі каркасы і абмазвалі глінай. Такім чынам за кароткі тэрмін узвялі тры вялікія баракі. Пакрылі іх саломай, брызентам. Унутры навялі чысціню і парадак. Устанавілі двухярусныя нары, замест дзвярэй навесілі коўдры.

Пачалі паступаць раненыя. Іх прымалі, аперыравалі, перавязвалі, размяшчалі па «палатах».

Па начах лятаЛі фашысцкія самалёты. Навешвалі на парашутах асвятляльныя ракеты, і вёсачка Зуі пад іх асляпляльным святлом у страху заміРала. Але ўсё неяк абыходзілася. Па ўсёй бачнасці шпітальныя баракі, падобныя на сельскагаспадарчыя службы, не прыцягвалі ўвагі.

А вось у ноч на 6 ліпеня не абышлося. Варожыя самалёты па сігналах лазутчыкаў атакавалі станцыю Крычаў, дзе ўсе пуці былі забіты эшалонамі з гаручым для авіяцыі, складамі боепрыпасаў, двума шпіталямі, саставамі бежанцаў, якія вярталіся ў вызваленыя раёны.

Нейкім цудам давялося адкаціць ад станцыі на некалькі кіламетраў эшалон з гаручым. Астатняе ўсё палыхала ў агні. Чуліся надрыўныя крыкі людзей, рык жывёлы. А дапамагчы людзям не было магчымасці. Станцыю ахапіла

мора агню, з грукатам ірваліся снарады, разлятаючыся далёка ад склада.

Аглушальныя выбухі шматтонных бомб страсалі наваколле. Валіліся вывернутыя з каранямі дрэвы. Станцыя ператварылася ў сапраўднае пекла.

Салдаты і афіцэры, якія наглядзелі- ся за вайну ўсялякага гора, згаджалі- ся, што такое ўбачыш не часта.

Усю ноч і наступнага паўдня гарэла станцыя Крычаў. Перад раніцай, калі бамбёжка спынілася, медыцынскі персанал нашага шпіталя прыступіў да аказання дапамогі пацярпелым. Выжыўшых везлі ў шпіталь. Там, у нацягнутай палатцы-перавязачнай, аперыравалі, перавязвалі. Месц у бараках не хапала, размяшчалі параненых прама на траве. Цяжка перадаць і забыць усё гэта.

У агні, ратуючы людзей ад смерці, загінуў начальнік матэрыяльнай часткі шпіталя Пенязь. Ён пахаваны на могілках у вёсцы Зуі.

В. Літвінава.

Аб ім напісана ў кнігах

Мікалай нарадзіўся ў Крычаве, у сям'і тэхніка-будаўніка. Ен быў адным з лепшых спартсменаў у нашым горад- зе. Самымі любімымі відамі спорту былі для яго бег на доўгія дыстанцыі і бокс. На рэспубліканскіх спаборніцтвах баксёраў займаў прызавыя месцы.

Пасля школы Мікалай у Віцебску закончыў політэхнікум. Неўзабаве грымнула вайна.

... На адным з прыфрантавых аэрадромаў лётчык гутарыў з двума сваімі пасажырамі. Гэта былі савецкія разведчыкі. Задание іх было вельмі цяжкім. Безабаронны транспартны самалёт маглі перахапіць гітлераўскія сцярвятнікі, але лётчык справіўся выдатна. Два чэкісты, маёр і лейтэнант, былі перакінуты ў тыл ворага. Ім неабходна было прайсці вялікі шлях, ісці даводзілася толькі ноччу. Арыентаваліся па компасу і зорках. На чацвёртую ноч яны разышліся ў розныя бакі.

Аднойчы на перадавыя пазіцыі наглых войск выйшаў малады нямецкі афіцэр. На чыстай рускай мове ён папрасіў, каб яго неадкладна даставілі ў штаб фронту.

Прайшло шмат гадоў, і ў Мінску зноў сустрэліся былы маёр і былы лейтэнант, толькі лейтэнант стаў ужо падпалкоўнікам. Гэта быў той хлопец, які ў форме гітлераўскага афіцэра адправіўся за лінію фронту. Гэта ён быў адным з удзельнікаў аперацыі па адпраўцы з Мінска ў партызанскі лагер, а затым у Маскву, акадэміка М. Нікольскага. Выконваў разведчык і шмат іншых складаных заданняў. Ордэн Чырвонага Сцяга, Чырвонай Зоркі, іншыя ўзнагароды сведчылі аб слаўных справах гэтага чалавека.

У 1976 годзе выдавецтва «Беларусь» выпусціла кнігу вядомага разведчыка І. Груздзева, выканаўшага ў вайну шэраг важных заданняў у тыле ворага на Віцебшчыне. Двойчы ў гэтай кнізе «У гады суровых выпраба- ванняў» упамінаецца імя лейтэнанта дзяржбяспекі Мікалая Фёдаравіча Мельнікава. Вось што расказваецца на старонках 56—60: «Вяржбіцкі быў накіраваны ў вёску Даўгавічы Смаленскай вобласці, куды з Савіна перабралася кіраўніцтва Віцебскай аператыўна-чэкісцкай трупы. Там на працягу

трох дзён з ім працаваў вопытны чэ- кіст, лейтэнант дзяржбяспекі Мікалай Фёдаравіч Мельнікаў. Ён даручыў Вяржбіцкаму разам з С.П. Бурлаковым арганізаваць у Віцебску дыверсійную трупу і вывесці са строю шэраг аб’ектаў ворага, у тым ліку склад боепрыпасаў на Маркаўшчыне, а таксама па- дабраць і падрыхтаваць сувязных з асоб, што працуюць ва ўстановах акупантаў.

Весткі, атрыманыя ад Вяржбіцкага, былі выкарыстаны кіраўніцтвам рэспубліканскай аператыўна-чэкісцкай трупы пры састаўленні дакладной запіскі камандуючаму войскамі Заходняга фронту Г.К. Жукаву. Да дакладной запіскі прыкладаліся тапаграфічныя карты і планы гарадоў, на якіх указваліся аб’екты ворага, выяўленыя разведчыкамі.

У кнізе пісьменніка І. Новікава «Дарогі скрыжаваліся ў Мінску» ёсць словы і аб аператыўным работніку Барысу. Прыведзена яго сапраўднае імя - Мікалай Фёдаравіч Мельнікаў.

Спартыўная падрыхтоўка часта выручала Мікалая ў час выканання важнага задания. Каля польскага горада Ломжа Мікалаю Фёдаравічу давялося болын за суткі праляжаць у замярзаючым балоце, але задание было выканана.

Летам 1944 года Мікалай Фёдаравіч працаваў намеснікам начальніка контрразведкі 5-й арміі. 3 войскамі гэтай арміі раней, 30 верасня 1943 года, ён вызваляў родны Крычаў.

Пасля перамогі над фашысцкай Германіяй Мікалай Фёдаравіч быў прызначаны начальнікам абласнога ўпраўлення КДБ у Гродна, удзельні- чаў у барацьбе з ляснымі бандамі.

12 мая 1953 года, у 38 гадоў, падпалкоўнік Мікалай Фёдаравіч Мельнікаў памёр. Далі знаць аб саберааны, падараванае здароўе на вайне. Ен пахаваны на могілках у Гродне.

Н.М. Марозава.

Наш зямляк штурмаваў рэйхстаг

Раніца 30 красавіка 1945 года ўступіла ў свае правы. Дым і полымя вялікай бітвы ахапілі весь Берлін. Палкі 171-й стралковай дывізіі ўзялі штурмам некалькі дамоў на Альзенштрасэ. І калі салдаты пранікл
і ў дом, вокны якога выходзілі на Каралеўскую плошчу, адразу ўбачылі рэйхстаг. Аб гэтым марылі мільёны савецкіх воінаў і ля сцен Сталінграда, і пад Новарасійскам, у Карэліі і пад Старай Русай, пад той самай Русай, дзе пачынаўся бая- вы шлях 171-й стралковай дывізіі, перадавыя падраздзяленні якой толькі што прарваліся на Каралеўскую плошчу.

Камандаванне 525-га стралковага палка пачало фарміраваць штурмавую групу. Галоўнай задачай групы быў не толькі прарыў да рэйхстага. Неабходна было ўзняць на ім перамоганосны сцяг. Увесь дзень нашы войскі спрабавалі прабіцца да рэйхстага. Але вораг адкрыў такі шквал агню, што нават танкі не маглі далёка прасунуцца па плошчы. Тады камандзір штурмавой трупы, старшы лейтэнант Коршунаў сфарміраваў спецыяльную трупу, якая павінна была данесці і ўзняць сцяг над рэйхстагам. У яе ўвайшлі камсорг другой стралковай роты Мікалай Белянкоў, сяржант Павел Смірноў і радавы

Леанід Сомаў. Было вырашана, што калі загінуць Белянкоў і Смірноў, сцяг павінен данесці да рэйхстага Сомаў. Першыя няўдачы не пахіснулі баяво- га духу салдат. Штурм жа апошняга прыстанішча ворага - ганаровае задание, ім даручылі ўзняць баявы сцяг над рэйхстагам.

Наступіў вечар. Кожны ўспамінаў баявы шлях, успамінаў Мікалай сваю вёску Глушнева, што раскінулася на высокім правым беразе Сажа, кровапралітныя баі на роднай зямлі.

Успомніліся і ўпартыя баі ў Беларусь Прыбалтыцы, Полынчы, цяжкі шлях ад Одэра да Берліна. У Полынчы Мікалая цяжка параніла. Паўтара месяца давялося лячыцца ў шпіталі. Потым зноў баі. Вязло, двойчы ў баях пад Берлінам загінулі ўсе яго сябры па кулямётным разліку, а ён працягваў ваяваць.

... Камандаванне накіравала на дапамогу штурмавой трупе два танкі. Артылерысты занялі новую пазіцыю, каб біць па рэйхстагу прамой наводкай. Здавалася, што час цягнецца вельмі марудна. І вось 30 красавіка 1945 года, 18 гадзін. І плошча, і рэйхстаг, і прылеглыя вуліцы ўздрыгнулі ад магутнага залпа арудзій і мінамётаў. У гэтую сімфонію залпаў упісаліся чэргі кулямётаў і аўтаматаў. Рэйхстаг ахутаўся дымам.

Пехацінцы пад прыкрыццём танкаў пайшлі ў атаку. Сярод іх былі Мікалай Белянкоў і Павел Смірноў са сцягам у руках. Нечакана адзін танк прыпыніўся ад прамога пападання снарада. Мікалай мінуў яго і кінуўся наперад. Усё бліжэй і бліжэй рэйхстаг. Амаль побач яго каланада. Белянкоў збег па лесвіцы. Сцяг ужо ў руках Сомава. Ён ускочыў на плечы Белянкову і сцяг хутка ўзняўся на калоне.

Гітлераўцы не ўтрымалі перадавую трупу, але яны не маглі адсекчы Ураганным агнём астатнія падраздзяленні штурмуючых. З другога боку рэйхстага прасачыліся воіны 150-й стралковай Ідрыцкай дывізіі. Рэйхстаг гарэў. Але воіны прабіваліся наперад. Уначы 1 Мая над рэйхстагам узняўся сцяг Перамогі. Яго ўстанавілі былы беларускі партызан Міхаіл Ягораў і воін з Грузіі Мелітон Кантарыя. У самым памяшканні рэйхстага працягваўся бой. Хутка афіцэр Берэст з 150-й Ідрыцкай дывізіі прад'явіў ультыматум гітлераўцам. Фашысты нарэшце здаліся.

За подзвіг, здзейснены пры штурме рэйхстага, Мікалай Цімафеевіч Белянкоў быў узнагароджаны ордэнам Славы І ступені.

У публікацыях удзельнікаў штурму Берліна ўпамінаецца імя Мікалая Белянкова. Мы звярнулі ўвагу на характэрнае для нашай мясцовасці прозвішча. У вёсках Глушнева, Бель 1-я, Бель 2-я, Бель 3-я шмат Белянковых. Пачалі высвятляць месца нараджэння ўдзельніка штурму рэйхстага. З дапамогай аднавяскоўца Мікалая Цімафеевіча, калгаснага механізатара, і краязнаўцаў школы з вёскі Паляцічы, атрымалі адрас земляка. М.Ц. Белянкоў даслаў пісьмо з Бярдычава, дзе ён працягваў служыць у Савецкай арміі. Паведаміў, што ваяваў як усе. Потым ён прыязджаў у Маляцічы, сустракаўся са школьнікамі, следапытамі Крычава. Выступаў у школах, клубах. На адной з сустрэч яму было зададзена пытанне: «Чаму на калонах рэйхстага няма Вашага подпісу, хто з Вамі яго штурмаваў?».

Адказ быў простым і зразумелым кожнаму ўдзельніку сусутрэчы.

—Шаноўныя, мы проста не думалі

аб гэтым. Не важна, што нашы імёны не засталіся на калонах рэйхстага. Галоўнае мы зрабілі - выканалі свой доўг перад Радзімай як маглі, рэйхстаг узялі.

М.Ф. Мельнікаў.

Не ўсе раны зажываюць

Леаніду Крываносаву не споўнілася і сямнаццаці гадоў, калі пачалася вайна. Гітлераўцы набліжаліся да Крычава. Адным з першых ён адгукнуўся на заклік райкомаў партыі і камсамола дапамагчы эвакуіраваць жывёлу ў тыл.

Нялёгкі тэта быў шлях. За суткі даводзілася пераадольваць па 45—50 кіламетраў лясістай, узгорыстай дарогі. Але галоўная бяда заключалася не толькі ў тым, што ў цяжкай дарозе пакідалі сілы. За статкамі кароў і людзьмі палявалі нямецкія самалёты. Кідалі бомбы, абстрэльвалі з кулямётаў. Некалькі чалавек атрымалі ра- ненні. Іх везлі на калёсах. Прыходзілася рухацца ноччу, а днём хавацца ад варожага вока ў лясах.

І ўсё ж статак дагналі да Арла, потым жывёлу эвакуіравалі ў калгас імя Молатава Саснова-Саланецкага раёна Куйбышаўскай вобласці. Пакуты скончыліся, можна было адпачываць, тым больш, што тут не раўлі над галавой гітлераўскія самалёты, не бухалі выбухі снарадаў. Аднак юнак не думаў пра адпачынак.

Леанід пайшоў у ваенкамат. Прыпісаў сабе два гады і трапіў у армію. Яго залічылі курсантам вайсковага пяхотнага вучылішча ў Куйбышаве. А па заканчэнні прызначылі камандзірам стралковага ўзвода 18-й Чырванасцяжнай гвардзейскай дывізіі 16-й арміі.

Малады, нявопытны, як кажуць, неабстраляны юнак узначаліў узвод. А ва ўзводзе салдаты старэйшыя ўзростам, якія панюхалі пораху і не раз глядзелі смерці ў твар. Спачатку не надта паважалі яны свайго камандзіра. Павага і любоў байцоў да свайго камандзіра прыйшлі паступова. Ён у баях праяўляў пэўныя камандзірскія здольнасці, не даваў бязглуздых загадав шкадаваў воінаў і сам кідаўся ўперад, не хаваючыся ў цяжкім баі ад куль. Кулі нібы паважалі такую адвагу.

Масква—Старая Руса—Арлоўскі накірунак—Курская дуга. Такім баявым шляхам прайшла дывізія. І ўсюды баі, цяжкія, кровапралітныя. Пасля кожнай сутычкі з ворагам узвод недалічваўся некалькіх байцоў. Капалі магілы з маўклівай злосцю, са спахмурнелымі тварамі. А потым зноў баі.

Пасля першага ранения Леанід адляжаўся ў шпіталі і зноў вярнуўся ў строй. Другое ранение прымусіла забыць аб арміі. Крываносаў страціў шмат крыві, яго падабралі санітары. Лічылі, што не выжыве, але з дапамогай урачоў Леанід перамог смерць. Каля года лячыўся ў Томску. Вярнуўся ў Крычаў у 1946 годзе, пра- цаваў выкладчыкам ваеннай справы ў сярэдняй школе № 1. Любілі і паважал! яго вучні, як і некалі салдаты на фронце. За дабрыню, дысцыплінаванасць, душэўную чысціню, спагадлівасць.

Даўно ўжо закончылася вайна. Цішыня гаспадарыла ўсюды. Але не для яго. Сляды вайны жылі ў яго целе,

болем напаміналі аб сабе атрыманыя раны. Памёр Леанід Сідаравіч Крываносаў. Не ўсе раны зажываюць.

На пахаванні сябры неслі ордэн Чырвонай Зоркі і чатыры медалі, сярод якіх быў медаль «За адвагу».

А споўнілася яму ў той час усяго 41 год.

Наш апошні бой

З успамінаў Я. Бяспалава, былога камандзіра гарматнага разліку

Да Эльбы заставалася кіламетраў шэсць. Стралковы батальён каштана Папова рухаўся па лясной дарозе калонай. За батальёнам следаваў артылерыйскі ўзвод палковай батарэі старшага лейтэнанта Камарова.

Лес маўчаў. Галоўныя і бакавыя дазоры падавалі сігналы, што праціўніка няма.

Канчаўся цёплы дзень 7 мая 1945 года. Лясное паветра пахла смалою. Аб вайне напаміналі рэдкія разрывы снарадаў дзесьці справа, за лесам. Наша дальнабойная артылерыя маўчала. Быў загад: за Эльбу не страляць, там саюзнікі - амерыканцы.

Старшы лейтэнант Камароў сказаў камандзіру разліку Іванову:

—Цішыня не да спадобы мне.

—Можа, фашысты да амерыканцаў драпанулі, — адказаў той.

—Не маглі паспець. На світанку бой трымалі.

—Тады дзесьці прытаіліся.

—Гэта найбольш верагодна.

Галава калоны батальёна сутыкнулася з варожай засадай нечакана. Толькі выйшлі на паляну, як з густога ельніку застракаталі кулямёты. Пра- шыты шасцю кулямі, упаў капітан Папоў. Усю вайну прайшоў чалавек. А тут, ля Эльбы, напаткала храбрага камандзіра смерць. ГІехацінцы рассыпался па ўскрайку паляны, завязалі бой.

Ездавыя галаўнога гарматнага разліку не паспелі павярнуць упражкі пад ахову тоўстых хваін, як коней зрэзала кулямётная чарга. Камандзір разліку Іваноў нажом абрэзаў пастромкі і разлік развярнуў гармату ў бок ворага. Кулямёт фашыстаў стаяў насупраць дарогі, паліваў яе выхад на паляну доўгімі чэргамі.

Фугасным снарадам наводчык з першага стрэлу прымусіў змоўкнуць варожы кулямёт. Разлік другой гарматы таксама адкрыў агонь па абароне праціўніка. Адна за другою змаўкалі варожыя агнявыя кропкі, слабеў агонь аўтаматчыкаў. Асколачныя снарады дзвюх гармат змяталі іх з абароны. Справа і злева забухалі гранаты, прагучала «ура». Батальён перайшоў у атаку.

Цяпер стралкі і аўтаматчыкі батальёна ішлі па лесе шырокім ланцугом. Перастрэлка ўспыхнула і тут жа затухла. Перад выхадам з лесу зноў завязаў- ся жорсткі бой. Фашысты ўпарта не пускалі нашых байцоў да перапраў. Камандзір палка прыслаў батальёну падмацаванне - палкавую роту аўтаматчыкаў і другі ўзвод батарэі. Перад заходам сонца супраціўленне ворага было зломлена. Аўтаматчыкі захапілі ў палон восем фашыстаў. 3 васьмі толькі адзін аказаўся немцам, астатнія былі рускія, з фарміравання «Паліцай- СС». На рукавах шынялёў - злавесная фашысцкая свастыка і чэрап з касця- мі. Калі падыйшоў камандзір палка падпалкоўнік Манузін, паліцаі сталі перад ім на калені і пачалі прасіць літасці.

—Позна, — сказаў кампалка. - Ды я вас у палон не браў. У салдат прасіце.

Здраднікаў расстралялі.

Ноччу выйшлі да Эльбы. На супрацьлеглым беразе амерыканскія дазоры пускалі ракеты. Пуставалі перакінутыя цераз раку пантонныя масты. Густа стаялі па-над берагам кінутыя ворагам аўтамабілі, цягачы, бронетранспарцёры, танкі, павозкі, гарматы. Яны напаміналі магільнікі грознай яшчэ ўчора фашысцкай тэхнікі.

Раніцай 8 мая ў напрамку Эльбы рухалася вялікая калона гітлераўцаў. Нашы прад'явілі ультыматум на здачу ў палон. Генерал адхіліў гірапанову і даў каманду да бою. Ён спадзяваўся прабіцца да пераправы і здацца амерыканцам. Але не паспелі фашысты прыняць баявы парадак, як шквальным агнявым ударам артылерыйскіх і мінамётных батарэй з калонай было пакончана. Генерал-фашыст застрэліўся. Хто застаўся ў жывых, палічыў за лепшае здацца ў палон нашым салдатам.

Тэта быў апошні бой артылерыстаў батарэі старшага лейтэнанта Камарова на цяжкіх дарогах Вялікай Айчыннай вайны.

Яны прайшлі дарогамі вайны

Горад КРЫЧАЎ

АБЛАКАЗАЎ Сцяпан Фёдаравіч, н. у 1919, радавы. Ваяваў на Сталінградскім, 3-м Беларускім франтах. Узнагароджаны медалём «За перамогу над Германіяй».

АБУХОВІЧ Міхаіл Нічыпаравіч, н. у 1919, радавы. Ваяваў на 2-м Беларускім фронце. Узнагароджаны медалём «За перамогу над Германіяй».

АВЕТЧАНКА Адам Аляксандравіч, н. у 1924, сяржант. Ваяваў на 2-м Беларускім фронце. Узнагароджаны медалём «За баявыя заслугі».

АГАПАЎ Аляксандр Іванавіч, н. у 1918, мал. сяржант. Ваяваў на Заходнім, 2-м Беларускім франтах. Узнагароджаны медалямі «Заадвагу», «За перамогу над Германіяй».

АГЕЕНКА Антон Паўлавіч, н. у 1914, радавы. Ваяваў на Заходнім, 3-м Беларускім франтах. Узнагароджаны медалём «За перамогу над Германіяй».

АЗАРАВА Юлія Адольфаўна, н. у 1920, радавая. Ваявала на 2-м Беларускім фронце. Узнагароджана медалём «За перамогу над Германіяй».

АЗАРАЎ Іван Фёдаравіч, н. у 1919, сяржант. Ваяваў на Заходнім, Цэнтральным, 2-м Беларускім франтах. Узнагароджаны ордэнам Чырвонай Зоркі, медалямі «За абарону Масквы», «За адвагу», «За перамогу над Германіяй».

АЗАРАЎ Мікалай Фёдаравіч, н. **у 1923,** яфрэйтар. Ваяваў на 1-м Беларускім фронце. Узнагароджаны медалём «За перамогу над Германіяй».

АЗАРАЎ Сцяпан Апанасавіч, н. у 1918, радавы. Ваяваў на Заходнім, Цэнтральным, Калінінскім, 3-м Беларускім франтах. Узнагароджаны медалямі «За баявыя заслугі», «За вызваленне Варшавы», «За ўзяцце Берліна», «За перамогу над Германіяй».

АКІМАЎ Мікалай Іванавіч, н. у 1923, радавы. Ваяваў на 1-м Беларускім фронце. Узнагароджаны медалём «За перамогу над Германіяй».

АЛДОХІН Мікалай Раманавіч, н. у 1925, радавы. Ваяваў на 1-м Беларускім фронце. Узнагароджаны медалямі «Заўзяцце Кёнігсберга», «Заўзяцце Берліна», «За перамогу над Германіяй».

АЛІЕЎ Асад Гайдаравіч, н. у 1923, сяржант. Ваяваў на Сцяпным, 1-м Украінскім франтах. Узнагароджаны ордэнам Славы III ступені, медалямі «За баявыя заслугі», «За перамогу над Германіяй».

АЛЯКСЕЕНКА Алена Пятроўна, н. у 1917, медсястра. Узнагароджана медалём «За перамогу над Германіяй».

АНГЕЛЬЦАЎ Васіль Гаўрылавіч, н. у 1923, мал. сяржант. Ваяваў на 1-м Беларускім фронце. Узнагароджаны медалём «За перамогу над Германіяй».

АНДРУШЧАНКА Міхаіл Іванавіч, н. у **1913,** радавы. Ваяваў на Заходнім фронце.

АНДРЭЕЎ Васіль Андрэевіч, н. у **1**926, радавы. Ваяваў на 2-м Беларускім фронце. Узнагароджаны медалём «За перамогу над Германіяй».

АНДРЭЕУ Іван Харытонавіч, н. у 1914, сяржант. Ваяваў на Заходнім, 1-м Беларускім франтах. Узнагароджаны медалямі «За адвагу», «За перамогу над Германіяй».

АНДРЭЕЎ Пётр Навумавіч, н. у 1902, яфрэйтар. Ваяваў на Заходнім, 3-м Беларускім франтах. Узнагароджаны медалём «За перамогу над Германіяй».

АНІКЕЕЎ Леанід Паўлавіч, н. у 1925, радавы. Ваяваў на 1-м Беларускім фронце.

АНІКЕЕЎ Пётр Фаміч, н. у 1922, сяржант. Ваяваў на 1-м Беларускім фронце. Узнагароджаны медалямі «За ад вагу», «За перамогу над Германіяй».

АНІСІМАЎ Рыгор Гаўрылавіч, н. у **1917,** радавы. Ваяваў на Заходнім, Цэнтральным, 3-м Беларускім франтах. Узнагароджаны медалямі «За ад вагу», «За перамогу над Германіяй».

АНІШЧАНКА Міхаіл Іванавіч, н. у 1920, сяржант. Ваяваў на Заходнім, Калінінскім, 1-м Беларускім франтах. Узнагароджаны ордэнам Чырвонай Зоркі, медалямі «За вызваленне Варшавы», «За ўзяцце Берліна», «За перамогу над Германіяй».

АНОШКА Гвідон Людвігавіч, н. у 1923, радавы. Ваяваў на Заходнім, 1-м Беларускім франтах. Узнагароджаны медалямі «За адвагу», «За перамогу над Германіяй».

АНПІЛАЎ Аляксей Фёдаравіч, н. у 1914, радавы. Ваяваў на 1-м Украінскім фронце. Узнагароджаны медалём «За перамогу над Германіяй».

АНТАНКАЎ Якаў Маркавіч, н. у 1923, радавы. Ваяваў на 3-м Беларускім фронце. Узнагароджаны медалём «За перамогу над Германіяй».

АНТОНАЎ Васіль Мікалаевіч, н. у 1925, радавы. Ваяваў на 1-м Беларускім фронце. Узнагароджаны медалём «За перамогу над Германіяй».

АНТОНЕНКА Рыгор Фаміч, н. у 1922, мал. сяржант. Ваяваў на 3-м Беларускім фронце. Узнагароджаны медалём «За перамогу над Германіяй».

АНТУСЕЎ Іван Дзмітрыевіч, н. у 1922, сяржант. Ваяваўна Сталінградскім, 1-м Украінскім франтах. Узнагароджаны ордэнам Чырвонай Зоркі, медалямі «За адвагу», «За ўзяцце Кёнігсберга», «За перамогу над Германіяй».

АПАЛКА Барыс Іванавіч, н. у 1922, яфрэйтар. Ваяваў на 2-м Беларускім фронце. Узнагароджаны медалём «За перамогу над Германіяй».

АРЦЁМАУ Васіль Іосіфавіч, н. у 1923, мал. сяржант. Ваяваў на Калінінскім, 1-м Украінскім франтах. Узнагароджаны медалямі «За адвагу», «За перамогу над Германіяй».

АСМАЛОЎСКІ Герасім Герасімавіч, н. у 1903, сяржант. Ваяваў на Заходнім, Бранскім, 1-м Украінскім франтах. Узнагароджаны ордэнам Чырвонай Зоркі, медалямі «За ўзяцце Кёнігсберга», «За ўзяцце Берліна», «За перамогу над Германіяй».

АСМАЛОЎСКІ Зміцер Яўхімавіч, н. у 1920, радавы. Ваяваў на Заходнім, Бранскім, 1-м Украінскім франтах. Узнагароджаны медалямі «За адвагу», «За перамогу над Германіяй».

АСМАЛОУСКІ Іван Іванавіч, н. у 1926, старшына. Ваяваў на 3-м Беларускім фронце. Узнагароджаны медалямі «За баявыя заслугі», «За перамогу над Германіяй».

АСМАЛОЎСКІ Міхаіл Андрэевіч, н. у 1923, радавы. Ваяваў на 3-м Беларускім фронце. Узнагароджаны медалём «За перамогу над Германіяй».

АСТАНКЕВІЧ Рыгор Дзям'янавіч, н. у 1921, сяржант. Ваяваў на 1-м Беларускім фронце. Узнагароджаны ордэнам Чырвонай Зоркі, медалямі «За адвагу», «За перамогу над Германіяй».

АСТАПАВА Валянціна Сцяпанаўна, н. у 1924, удзельніца партызанскага руху.

АСТАПАЎ Фёдар Апанасавіч, н. у 1914, сяржант. Ваяваў на Заходнім, Цэнтральным, 2-м Беларускім франтах. Узнагароджаны медалямі «За баявыя заслугі», «За перамогу над Германіяй».

АСТАПЕНКА Міхаіл Данілавіч, н. у 1918, радавы. Ваяваў на Бранскім, 1-м Украінскім франтах. Узнагароджаны медалём «За перамогу над Германіяй».

АСТАПЕНКА Міхаіл Фёдаравіч, н. у 1924, ст. сяржант. Ваяваў на 1-м Беларускім фронце. Узнагароджаны ордэнам Чырвонай Зоркі, медалём «За перамогу над Германіяй».

АСТРАВ УХАЎ Аляксандр Філіпавіч, н. у 1923, радавы. Ваяваў на 2-м Украінскім фронце. Узнагароджаны медалём «За перамогу над Германіяй».

АЎДЗЕЕНКА Аляксандр Якаўлевіч, н. у 1926, радавы. Ваяваў на 1-м Беларускім фронце. Узнагароджаны медалём «За перамогу над Германіяй».

АЎРАМЕНКА Іван Андрэевіч, н. у 1915, радавы. Ваяваў на Заходнім, Цэнтральным, 3-м Беларускім франтах. Узнагароджаны медалём «За перамогу над Германіяй».

АЎЧЫННІКАЎ Сцяпан Сямёнавіч, н. у 1919, радавы. Ваяваў на 1-м Украінскім фронце. Узнагароджаны медалямі «За адвагу», «За перамогу над Германіяй».

АФАНАСЕНК А Аляксандр Восіпавіч, н.у 1924, радавы. Ваяваў на 2-м Беларускім фронце. Узнагароджаны медалямі «Заўзяцце Кёнігсберга», «За перамогу над Германіяй».

АФАНАСЬЕЎ Міхаіл Аксёнавіч, н. у 1925, мал. сяржант. Ваяваў на 1-м Беларускім фронце. Узнагароджаны ордэнам Славы III ступені, медалямі «За ўзяцце Кёнігсберга», «За перамогу над Германіяй».

АХАРЦАЎ Віктар Міхайлавіч, н. у 1911, старшына. Ваяваў на 1-м Беларускім фронце. Узнагароджаны ордэнам Аляксандра Неўскага, медалямі «За адвагу», «За баявыя заслугі», «За перамогу над Германіяй».

БАБАРЫКІН Іван Сцяпанавіч, н. у 1919, сяржант. Ваяваў на Заходнім, Цэнтральным, 3-м Беларускім франтах.

БАДЗЕЕЎ Мікалай Рыгоравіч, н. у 1917, старшына. Ваяваў на Цэнтральным, 1-м Украінскім

франтах. Узнагароджаны ордэнам Айчыннай вайны III ступені, медалямі «За баявыя заслугі», «За перамогу над Германіяй».

БАДРОЎ Мікалай Іванавіч, н. у 1914, радавы. Ваяваў на 1-м Украінскім фронце. Узнагароджаны медалямі «За адвагу», «За перамогу над Германіяй».

БАЖКОЎ Міхаіл Ермалаевіч, н. у 1915, радавы. Ваяваў на 2-м Украінскім фронце. Узнагароджаны медалём «За перамогу над Германіяй».

БАЗЫЛЕВІЧ Ганна Флягонтаўна, н. у 1922, радавая. Ваявала на 3-м Беларускім фронце. Узнагароджана медалём «За перамогу над Германіяй».

БАЗЫЛЕЎ Павел Адамавіч, н. у 1922, радавы. Ваяваў на 3-м Беларускім фронце.

БАКУЛЕНКА Мікалай Мікалаевіч, н. у 1904, радавы. Ваяваў на Заходнім, Калінінскім, 3-м Беларускім франтах. Узнагароджаны медалём «За перамогу над Германіяй».

БАКУТАЎ Аляксей Мікалаевіч, н. у 1922, мал. сяржант. Ваяваў на Заходнім, Калінінскім, 3-м Беларускім франтах. Узнагароджаны медалямі «За баявыя заслугі»,«За перамогу над Германіяй».

БАЛДЭСАЎ Віктар Фядосавіч, н. у 1924, радавы. Ваяваў на 1-м Беларускім фронце. Узнагароджаны медалём «За перамогу над Германіяй».

БАЛДУЕЎ Іван Іларыёнавіч, н. у 1923, сяржант. Ваяваў на Заходнім, Калінінскім, 2-м Беларускім франтах. Узнагароджаны медалямі «За адвагу», «За вызваленне Варшавы», «За перамогу над Германіяй».

БАЛКУЗАЎ Георгій Мікалаевіч, н. у 1921, радавы. Ваяваў на Сцяпным, 1-м Украінскім франтах. Узнагароджаны медалямі «За адвагу», «За перамогу над Германіяй».

БАЛОННІКАЎ Мікалай Мікалаевіч, н. у 1923, радавы. Ваяваў на 1-м Беларускім фронце. Узнагароджаны медалём «За перамогу над Германіяй».

БАНДАРЭНКА Міхаіл Пятровіч, н. у 1918, сяржант. Ваяваў на Паўднёва-Заходнім, Бранскім, 1-м Беларускім франтах. Узнагароджаны ордэнам Чырвонай Зоркі, медалямі «За вызваленне Варшавы», «За ўзяцце Берліна», «За перамогу над Германіяй».

БАНДАРЭНКА Пётр Міхайлавіч, н. у 1913, радавы. Ваяваў на 2-м Украінскім фронце. Узнагароджаны медалём «За перамогу над Германіяй».

БАНДАРЭНКА Таццяна Іванаўна, н. у 1922, медсястра. Узнагароджана медалём «За перамогу над Германіяй».

БАРАБАШ Іван Міхайлавіч, н. у 1914, радавы. Ваяваў на Заходнім, Цэнтральным, 3-м Беларускім франтах. Узнагароджаны медалямі «За баявыя заслугі», «За перамогу над Германіяй».

БАРАБОШКІН Павел Ільіч, н. у 1928, сяржант. Ваяваў на 1-м Беларускім фронце. Узнагароджаны медалямі «За адвагу», «За баявыя заслугі», «За перамогу над Германіяй».

БАРАВІКОЎ Аляксей Іванавіч, н. у **1917,** ст. сяржант. Ваяваўна Паўднёва-Заходнім, Бранскім, 1-м Беларускім франтах. Узнагароджаны медалямі «За баявыя заслугі», «За ўзяцце Кёнігсберга», «За перамогу над Германіяй».

БАРАВІКОЎ Ілля Макаравіч, н. у 1920, радавы. Ваяваў на 2-м Беларускім фронце. Узнагароджаны медалём «За перамогу над Германіяй».

БАРАВІКОЎ Канстанцін Цімафеевіч, н. у 1913, радавы. Ваяваў на Прыбалтыйскім фронце. Узнагароджаны медалём «За перамогу над Германіяй».

БАРАНЦАЎ Аляксандр Ілліч, н. у **1910,** старшына. Ваяваў на Заходнім, Сталінградскім, 2-м Украінскім франтах. Узнагароджаны медалямі «За абарону Сталінграда», «За баявыя заслугі», «За перамогу над Германіяй».

БАРАШКАЎ Аляксандр Клімавіч, н. у **1914,** радавы. Ваяваў на Заходнім, Калінінскім, 3-м Беларускім франтах. Узнагароджаны медалямі «За абарону Масквы», «За перамогу над Германіяй».

БАРАШКАЎ Уладзімір Клімавіч, н. у 1926, ст. сяржант. Ваяваў на Заходнім, Цэнтральным, 1-м Беларускім франтах. Узнагароджаны медалямі «За абарону Масквы», «За баявыя заслугі», «За ўзяцце Кёнігсберга», «За перамогу над Германіяй».

БАРГУЦІН Іван Андрэевіч, н. у 1913, яфрэйтар. Ваяваў на Паўночна-Каўказскім, 2-м Украінскім франтах. Узнагароджаны мёдалямі «За абарону Каўказа», «За перамогу над Германіяй».

БАРДЗІЛОЎСКІ Якаў Сцяпанавіч, н. у 1907, радавы. Ваяваў на Заходнім, Цэнтральным, 2-м Украінскім франтах. Узнагароджаны ордэнам Айчыннай вайны III ступені, медалямі «За баявыя заслугі», «За перамогу над Германіяй».

БАРДОЎСКІ Іван Уладзіміравіч, н. у 1918, радавы. Ваяваў на 1-м Беларускім фронце. Узнагароджаны медалямі «За баявыя заслугі», «За перамогу над Германіяй».

БАРКАСАЎ Радзівон Дзмітрыевіч, н. у 1912, радавы. Ваяваў на Заходнім, Цэнтральным, 1-м Украінскім франтах. Узнагароджаны медалямі «За адвагу», «За перамогу над Германіяй».

БАРЫСАЎ Іван Лук'янавіч, н. у 1910, радавы. Ваяваў на Бранскім, 2-м Беларускім франтах. Узнагароджаны медалямі «За адвагу», «За перамогу над Германіяй».

БАРЫСАЎ Сцяпан Васілевіч, н. у 1909, радавы. Ваяваў на 1-м Беларускім фронце. Узнагароджаны медалём «За перамогу над Германіяй».

БАРЫСЕНКА Аляксандр Цярэнцьевіч, н. у

1915, мал. сяржант. Ваяваў на Заходнім, Бранскім, 1-м Беларускім франтах. Узнагароджаны медалямі «За адвагу», «За перамогу над Германіяй».

БАРЫСЕНКА Васіль Антонавіч, н. у 1913, лейтэнант. ВаяваўнаЦэнтральным, Прыбалтыйскім франтах. Узнагароджаны ордэнам Айчыннай вайны III ступені, медалямі «За адвагу», «За абарону Масквы», «За перамогу над Германіяй».

БАРЫСЕНКА Іван Антонавіч, н. у 1915, радавы. Ваяваў на 3-м Беларускім фронце.

БАРЫСЕНКА Сцяпан Нічыпаравіч, н. у 1926, радавы. Ваяваў на 3-м Беларускім фронце. Узнагароджаны медалём «За перамогу над Германіяй».

БАСУМАТАРАЎ Віктар Міхайлавіч, н. у 1924, радавы. Ваяваў на Центральным, 1-м Беларускім франтах. Узнагароджаны ордэнам Славы III ступені, медалямі «За баявыя заслугі», «За перамогу над Германіяй».

БАСЬКОЎ Міхаіл Фёдаравіч, н. у 1925, радавы. Ваяваў на 1-м Беларускім фронце. Узнагароджаны медалямі «За баявыя заслугі», «За перамогу над Германіяй».

БАТУЕЎ Мікалай Іванавіч, н. у 1920, сяржант. Ваяваў на Заходнім, Цэнтральным, 3-м Беларускім франтах. Узнагароджаны медалямі «За адвагу», «За ўзяцце Кёнігсберга», «За перамогу над Германіяй».

БАТУРА Васіль Міхайлавіч, н. у 1924, радавы. Ваяваў на Калінінскім фронце.

БАЧКОЎ Міхаіл Сяргеевіч, н. у 1926, сяржант. Ваяваў на 1-м Беларускім фронце.

БАЧКОЎ Уладзімір Рыгоравіч, н. у 1922, сяржант. Ваяваў на 1-м Беларускім фронце. Узнагароджаны медалём «За перамогу над Германіяй».

БЕГУНОЎ Андрэй Нічыпаравіч, н. у 1923, радавы. Ваяваў на 1-м Беларускім фронце. Узнагароджаны медалём «За перамогу над Германіяй».

БЕДАВІК Фёдар Аляксеевіч, н. у 1919, радавы. Ваяваў на Заходнім, Сталінградскім франтах. Узнагароджаны медалямі «За абарону Сталінграда», «За перамогу над Германіяй».

БЕЗБАРОДАЎ Аляксандр Патапавіч, н. у 1911, мал. сяржант. Ваяваў на Заходнім, Цэнтральным, 3-м Беларускім франтах. Узнагароджаны медалямі «За адвагу», «За перамогу над Германіяй».

БЕЛАБРАГІН Антон Антонавіч, н. у 1915, радавы, камандзір партызанскага атрада №10. Узнагароджаны ордэнам Чырвонай Зоркі, медалямі «Партызану Айчыннай вайны» I ступені, «За перамогу над Германіяй».

БЕЛАЗОРАЎ Аляксей Фёдаравіч, н. у 1920, радавы. Ваяваў на Заходнім, Сталінградскім, 1-м Украінскім франтах. Узнагароджаны медалямі «За адвагу», «За перамогу над Германіяй».

БЕЛЫ Мікалай Кузьміч, н. у 1919, старшына. Ваяваў на Цэнтральным, Сталінградскім, 2-м Беларускім франтах. Узнагароджаны ордэнамі Чырвонай Зоркі, Айчыннай вайны II ступені, медалямі «За абарону Сталінграда», «За вызвал енне Прагі», «За перамогу над Германіяй».

БЕЛЬСКІ Мікалай Іванавіч, н. у 1919, радавы. Ваяваў на Заходнім, Калінінскім, 3-м Беларускім франтах. Узнагароджаны медалямі «За адвагу», «За перамогу над Германіяй».

БЕЛЬСКІ Сямён Іванавіч, н. у 1919, старшына. Ваяваў на Заходнім, Цэнтральным, 1-м Беларускім франтах. Узнагароджаны ордэнам Чырвонай Зоркі, медалём «За перамогу над Германіяй».

БЕЛЯКОВІЧ Фёдар Ільіч, н. у 1926, радавы. Ваяваў на 1-м Украінскім фронце. Ўзнагароджаны медалямі «За баявыя заслугі», «За перамогу над Германіяй».

БЕЛЯНКОЎ Міхаіл Аўрамавіч, н. у 1906, радавы. Ваяваў на Заходнім, Калінінскім франтах.

БЕЛЯНКОЎ Міхаіл Дзмітрыевіч, н. у 1919, яфрэйтар. Ваяваў на Заходнім, Цэнтральным, 2-м Беларускім франтах. Узнагароджаны медалямі «За баявыя заслугі», «За перамогу над Германіяй».

БЕНУХАЎ Якаў Яўхімавіч, н. у 1913, сяржант. Ваяваў у 83 пагранпалку МУС. Узнагароджаны медалямі «За адвагу», «За баявыя заслугі», «За перамогу над Германіяй».

БЕРСЦЯІТОЎ Пракоп Сцяпанавич, н. у 1916, радавы. Ваяваў на Сталінградскім фронце. Узнагароджаны медалём «За перамогу над Германіяй».

БЕЎЗА Андрэй Лукіч, н. у 1920, мал. сяржант. Ваяваў на Заходнім, 1-м Беларускім франтах. Узнагароджаны медалём «За перамогу над Германіяй».

БЕЎЗА Павел Змітравіч, н. у 1922, старшына. Ваяваў на Заходнім, Цэнтральным, 3-м Беларускім франтах. Узнагароджаны медалямі «За баявыя заслугі», «За ўзяцце Кёнігсберга», «За перамогу над Германіяй».

БЕЎЗА Павел Рыгоравіч, н. у 1923, радавы. Ваяваў на 1-м Беларускім фронце. Узнагароджаны медалём «За перамогу над Германіяй».

В.М. Басуматараў. Ф.І. Беляковіч.

БЕЎЗА Пётр Змітравіч, н. у 1922, радавы. Ваяваў на Заходнім, 1-м Беларускім франтах. Узнагароджаны медалямі «За баявыя заслугі», «За ўзяцце Кёнігсберга»,»За перамогу над Германіяй».

БІКОМАЎ Уладзімір Іванавіч, н. у 1924, мал. сяржант. Ваяваў на 1-м Беларускім фронце. Узнагароджаны ордэнам Чырвонай Зоркі, медалямі «За вызваленне Варшавы», «За перамогу над Герман іяй».

БІРУКОЎ Барыс Апанасавіч, н. у 1921, радавы. Ваяваў на 2-м Украінскім фронце.

БОНДАРАЎ Іван Георгіевіч, н. у 1914, старшына. Ваяваў на 1-м Ўкраінскім фронце. Узнагароджаны ордэнам Чырвонай Зоркі, медалямі «За баявыя заслугі», «За адвагу», «За перамогу над Германіяй».

БРАЎКОЎ Іван Пятровіч, н. у 1922, мал. сяржант. Ваяваў на 1-м Беларускім фронце. Узнагароджаны медалямі «За вызваленне Варшавы», «За перамогу над Германіяй».

БРЫНДАЎ Андрэй Елісеевіч, н. у 1920, радавы. Ваяваў на 3-м Беларускім фронце. Узнагароджаны медалём «За перамогу над Германіяй».

БРЫНДЗІКАЎ Мікалай Васілевіч, н. у **1922,** радавы. Ваяваў на **1-м** Беларускім фронце.

БУГАЁЎ Уладзімір Іванавіч, н. у 1916, старшына. Ваяваў на 1-м Беларускім фронце. Узнагароджаны ордэнам Айчыннай вайны II ступені, медалямі «За вызваленне Прап», «За ўзяцце Берліна», «За перамогу над Германіяй».

БУГАЁЎ Феадосій Мікалаевіч, н. у 1922, радавы. Ваяваў на 1-м Украінскім фронце. Узнагароджаны медалём «За перамогу над Герман іяй».

БУЖАРА Уладзімір Іванавіч, н. у 1925, радавы. Ваяваў на 1-м Украінскім фронце. Узнагароджаны медалямі «За адвагу», «За перамогу над Германіяй».

БУРЧАНКА Фёдар Уладзіміравіч, н. у 1925, радавы. Ваяваў на 1-м Беларускім фронце. Узнагароджаны ордэнам Чырвонай Зоркі, медалямі «За вызваленне Варшавы», «Заўзяцце Берліна», «За перамогу над Германіяй».

БУЦЯПАЎ Георгій Васілевіч, н. у 1926, радавы. Ваяваў на 1-м Беларускім фронце. Узнагароджаны ордэнам Айчыннай вайны I ступені, медалямі «За баявыя заслугі», «За вызваленне Варшавы», «За ўзяцце Берліна», «За перамогу над Германіяй».

БЯЗРУКАЎ Ціхан Пятровіч, н. у 1915, радавы. Ваяваў на Заходнім фронце.

БЯЛЯК Дарафей Фёдаравіч, н. у 1912, капітан. Ваяваў на 1-м Украінскім фронце. Узнагароджаны ордэнам Чырвонай Зоркі, медалямі «За ўзяцце Берліна», «За вызваленне Прагі», «За перамогу над Германіяй».

БЯЛЯЎСКІ Мікалай Восіпавіч, н. у 1922, франтах. Узнагароджаны медалямі «За адвагу», «За перамогу над Германіяй».

ВЫРВА Леанід Рыгоравіч, н. у 1925, радавы. Ваяваў на 1-м Беларускім фронце. Ўзнагароджаны ордэнам Славы III ступені, медалямі «За перамогу над Германіяй», «За ўзяцце Кёнігсберга».

ВЫРВА Мікалай Рыгоравіч, н. у 1921, сяржант. Ваяваў на Заходнім, Цэнтральным, 4-м Украінскім франтах. Узнагароджаны ордэнамі Чырвонай Зоркі, Славы III ступені, медалямі «За адвагу», «За перамогу над Германіяй».

ГАЛКОЎСКІ Уладзімір Сцяпанавіч, н. у 1914, ст. лейтэнант. Ваяваў на Калінінскім, 2-м Беларускім франтах. Узнагароджаны медалём «За перамогу над Германіяй».

ГАЛКОЎСКІ Яўген Дзям'янавіч, н. у 1916, радавы. Ваяваў на Заходнім, Бранскім, 3-м Беларускімфрантах. Узнагароджаны медалямі «За адвагу», «За перамогу над Германіяй».

ГАЛЯНТАЎ Анатоль Дарафеевіч, н. у 1923, капітан. Ваяваў на 3-м Беларускім фронце. Узнагароджаны медалямі «За баявыя заслугі», «За адвагу», «За перамогу над Германіяй».

ГАЛЯХ Мікалай Фёдаравіч, н. у 1923, сяржант. Ваяваў на 1-м, 2-м Беларускіх франтах. Узнагароджаны медалямі «За баявыя заслугі», «За перамогу над Германіяй».

ГАНАРОЎСКІ Міхаіл Якаўлевіч, н. у 1921, маёр. Ваяваў на Паўднёва-Заходнім, 3-м Украінскім франтах. Узнагароджаны ордэнам Чырвонай Зоркі, медалямі «За баявыя заслугі», «За перамогу над Германіяй».

ГАНЧАРОЎ Мартын Пракопавіч, н. у 1913, радавы. Ваяваў на Заходнім, 3-м Беларускім франтах. Узнагароджаны медалём «За перамогу над Германіяй».

ГАНЧАРОЎ Яўген Піліпавіч, н. у 1913, радавы. Ваяваў на 2-м Беларускім фронце. Узнагароджаны медалямі «За вызваленне Варшавы», «За перамогу над Германіяй».

М.Р. Вырва.

Л.Р. Вырва.

ГАРАВЫ Андрэй Мікалаевіч, н. у 1920, радавы. Ваяваў на 3-м Беларускім фронце. Узнагароджаны медалямі «За адвагу», «За перамогу над Германіяй».

ГАРДЗЕЕЎ Канстанцін Кандратавіч, н. у 1922, сяржант. Ваяваў на Калінінскім, Паўночна-Заходнім франтах. Узнагароджаны медалямі «За ад вагу», «За вызваленне Варшавы».

ГАРНАКОЎ Іван Карпавіч, н. у 1907, радавы. Ваяваў на 3-м Беларускім фронце. Узнагароджаны медалямі «За адвагу», «За перамогу над Германіяй».

ГАРУНОЎ Мікалай Паўлавіч, н. у 1909, мал. сяржант. Ваяваў на ГІаўночна-Заходнім, 2-м Беларускім франтах. Узнагароджаны медалямі «За баявыя заслугі», «За перамогу над Германіяй».

ГАТОЎЦАЎ Пётр Іванавіч, н. у 1922, сяржант. Ваяваў на Паўночна-Каўказскім, 1-м Украінскім франтах. Узнагароджаны ордэнам Чырвонай Зоркі, медалямі «Заабарону Каўказа», «За адвагу».

ГАТОЎЧЫК Аляксандр Емяльянавіч, н. у 1924, радавы. Ваяваў на Цэнтральным, 1-м Беларускім франтах. Узнагароджаны медалямі «За вызваленне Варшавы», «За адвагу», «За перамогу над Германіяй».

ГАТОЎЧЫК Вячаслаў Рыгоравіч, н. у 1926, ст. сяржант. Ваяваў на 2-м Беларускім фронце, удзельнічаў у вайне з Японіяй. Узнагароджаны медалямі «Заперамогу над Германіяй», «Заперамогу надЯпоніяй».

ГАТОЎЧЫК Міхаіл Максімавіч, н. у 1926, сяржант. Ваяваў на 3-м Беларускім фронце. Узнагароджаны медалямі «За баявыя заслугі», «За перамогу над Германіяй».

ГАЎРЫКАЎ Васіль Емяльянавіч, н. у 1920, радавы. Ваяваў на Заходнім, Бранскім, 2-м Беларускім франтах. Узнагароджаны ордэнам Славы III ступені, медалямі «За адвагу», «За перамогу над Германий».

ГАЎРЫЛЕНКА Восіп Васілевіч, сяржант. Ваяваў на Сталінградскім, 3-м Беларускім франтах. Узнагароджаны ордэнам Славы III ступені, медалямі «За баявыя заслугі», «За абарону Сталінграда», «За перамогу над Германіяй».

ГАУРЫЛЕНКА Фядос Мікалаевіч, н. у 1915, старшына. Ваяваў на Заходнім, Каўказскім франтах. Узнагароджаны медалямі «За абарону Каўказа», «За перамогу над Германіяй», «За перамогу над Японіяй».

ГАЧАКАЎ Аляксандр Мікалаевіч, н. у 1904, радавы. Ваяваў на Бранскім, 1-м Украінскім франтах. Узнагароджаны медалямі «За адвагу», «За перамогу над Германіяй».

ГРАБНІЦКІ Васіль Паўлавіч, н. у 1917, старшына. Ваяваўна Цэнтральным, 1-м Беларускім франтах. Узнагароджаны ордэнам Чырвонай Зоркі, медалём «За перамогу над Германіяй».

ГРАБНІЦКІ Сямён Мікітавіч, н. у 1906, мал. сяржант. Ваяваў на Прыбалтыйскім фронце. Узнагароджаны медалямі «За адвагу», «За перамогу над Германіяй».

ГРАБСКІ Анатоль Герасімавіч, н. у 1920, радавы. Ваяваў на Паўднёвым, Сцяпным, Сталінградскім, 3-м Украінскім, 2-м Беларускім франтах. Узнагароджаны медалямі «За баявыя заслугі», «За адвагу», «За абарону Сталінграда», «За ўзяцце Кёнігсберга», «За перамогу над Германіяй».

ГРАБСКІ Міхаіл Іванавіч, н. у 1922, ст, лейтэнант. Ваяваў на Заходнім, Бранскім, 3-м Беларускім франтах. Узнагароджаны ордэнам Чырвонай Зоркі, медалямі «За баявыя заслугі», «За адвагу», «За вызваленне Варшавы», «За перамогу над Германіяй».

ГРАЧЫШКІН Дзям'ян Іванавіч, н. у **1910,** мал. сяржант. Ваяваў на Заходнім, Цэнтральным, 2-м Беларускім франтах. Узнагароджаны медалямі «За баявыя заслугі», «За ўзяцце Кёнігсберга», «За перамогу над Германіяй».

ГРАШЭНКА Міхаіл Цімафеевіч, н. у 1923, капітан. Ваяваў на Цэнтральным, 1-м Беларускім франтах. Узнагароджаны медалямі «За баявыя заслугі», «За вызваленне Варшавы», «За перамогу над Германіяй».

ГРЫГОР'ЕВА Валянціна Герасімаўна, н. у 1924. Ваявала ў партызанскім атрадзе імя Будзённага.

ГРЫГОР'ЕЎ Іван Паўлавіч, н. у 1918, радавы. Ваяваў на 2-м Беларускім фронце. Узнагароджаны ордэнам Чырвонай Зоркі, медалямі «За ўзяцце Кёнігсберга», «За перамогу над Германіяй».

ГРЫГОР'ЕЎ Іван Фаміч, н. у 1924, мал. сяржант. Ваяваў на 1-м Беларускім фронце. Узнагароджаны медалямі «За вызваленне Варшавы», «За ўзяцце Берліна», «За перамогу над Германіяй».

ГРЫГОР'ЕЎ Іван Яўхімавіч, н. у 1917, старшына. Ваяваўна 1-м Прыбалтыйскім фронце. Узнагароджаны медалём «За перамогу над Германіяй».

ГРЫНЕВІЧ Мікалай Мікітавіч, н. у 1920, радавы. Ваяваў на Заходнім, Бранскім, 1-м Украінскім франтах. Узнагароджаны ордэнам

Чырвонай Зоркі, медалямі «За баявьм заслугі», «За перамогу над Германіяй».

ГРЫНЕВІЧ Рыгор Максімавіч, н. у 1919, сяржант. Ваяваў на Заходнім, Цэнтральным, 1-м Беларускім франтах. Узнагароджаны ордэнам Чырвонай Зоркі, медалямі «За адвагу», «За перамогу над Германіяй».

ГРЫПА Мікалай Віктаравіч, н. у 1920, ст. сяржант. Ваяваў на Паўночна-Заходнім, Цэнтральным, 2-м Беларускім франтах, удзельнічаў у вайне з Японіяй. Узнагароджаны медалямі «За адвагу», «За перамогу над Германіяй», «За перамогу надЯпоніяй».

ГРЫШЧАНКА Аляксей Пятровіч, н. у 1918, ст. лейтэнант. Ваяваў на Заходнім, 1-м Беларускім франтах, удзельнічаў у вайне з Японіяй. Узнагароджаны ордэнам Чырвонай Зоркі, медалямі «За ўзяцце Кёнігсберга», «За перамогу над Германіяй», «За перамогу над Японіяй».

ГУДКОЎ Васіль Піліпавіч, н. у 1923, радавы. Ваяваў на 3-м Беларускім фронце. Узнагароджаны медалямі «За ўзяцце Кёнігсберга», «За перамогу над Гермашяй».

ГУЗАЎ Васіль Майсеевіч, н. у 1910, радавы. Ваяваў на 3-м Беларускім фронце. Узнагароджаны медалём «За перамогу над Германіяй».

ГУЗАЎ Мікалай Рыгоравіч, н. у 1925, радавы. Ваяваў на 3-м Беларускім фронце. Узнагароджаны медалямі «За ўзяцце Кёнігсберга», «За перамогу над Гермашяй».

ГУЗАЎ Раман Іванавіч, н. у 1906, радавы. Ваяваў на Заходнім фронце.

ГУЗАЎ Уладзіслаў Восіпавіч, н. у 1925, радавы. Ваяваў на 3-м Беларускім фронце. Узнагароджаны медалём «За перамогу над Германіяй».

ГУЛІКАЎ Іван Сяргеевіч, н. у 1916, радавы. Ваяваў на 3-м Беларускім фронце. Узнагароджаны медалямі «За баявыя заслугі», «За адвагу», «За перамогу надГерманіяй».

ГУЛІКАЎ Мікалай Сяргеевіч, н. у 1912, радавы. Ваяваў на 1-м Беларускім фронце, удзельнічаў у вайне з Японіяй. Узнагароджаны медалямі «За адвагу», «Заўзяцце Кёнігсберга», «За перамогу над Японіяй», «За перамогу над Германіяй».

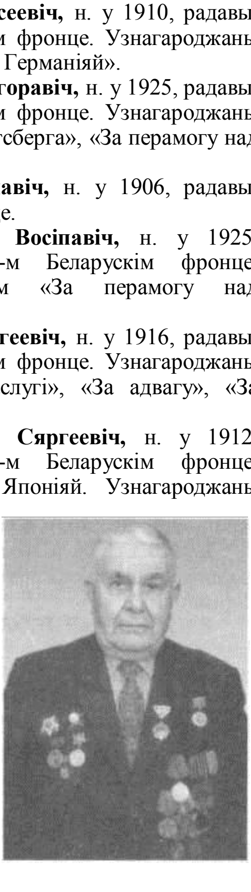

А.П. Грышчанка.

ГУНЕЎ Міхаіл Васілевіч, н. у 1923, радавы. Ваяваў на 3-м Беларускім фронце. Узнагароджаны медалём «За перамогу над Германіяй».

ГУСТАРАЎ Мікалай Андрэевіч, н. у 1924, радавы. Ваяваў на 2-м Беларускім фронце.

ГУЧНІН Міхаіл Цімафеевіч, н. у 1919, сяржант. Ваяваў на Заходнім, Калінінскім, 2-м Беларускім франтах. Узнагароджаны ордэнам Чырвонай Зоркі, медалямі «За адвагу», «За перамогу над Германіяй».

ГУШЧА Барыс Альфавіч, н. у 1906, радавы. Ваяваў на Заходнім фронце.

ДАВЬЩЗЕНКА Мікалай Апанасавіч, н. у 1920, лейтэнант. Ваяваў на Паўночна-Заходнім фронце. Узнагароджаны медалём «За перамогу над Германіяй».

ДАВЫДЗЕНКА Уладзімір Васілевіч, н. у 1920, ст. сяржант. Ваяваў на Бранскім, 2-м Беларускім франтах. Узнагароджаны медалямі «За баявыя заслугі», «Завызваленне Варшавы», «За перамогу над Германіяй».

ДАВЫДОВІЧ Фёдар Мікітавіч, н. у 1913, радавы. Ваяваў на Паўднёва-Заходнім, 1-м Украінскім франтах. Узнагароджаны медалём «За перамогу над Германіяй».

ДАЛЕЦКІ Фёдар Рыгоравіч, н. у 1923, радавы. Ваяваў на Заходрпм фронце.

ДАЛМАТАУ Аляксандр Аляксеевіч, н.у 1922, маёр. Ваяваў на Ленінградскім фронце. Узнагароджаны ордэнам Айчыннай вайны **II** ступені, медалямі «За баявыя заслугі», «За пермогу над Герман іяй».

ДАНІЛЕНКА Іван Нічыпаравіч, н. у 1926, радавы. Ваяваў на 3-м Беларускім фронце. Узнагароджаны медалём «За перамогу над Германіяй».

ДАНІЛЕНКА Мікалай Восіпавіч, н. у 1915, лейтэнант. ВаяваўнаЛенінградскім, 1-м Беларускім франтах. Узнагароджаны ордэнам Айчыннай вайны II ступені, медалямі «За абарону Ленінграда», «За перамогу над Германіяй».

ДАРАШЭНКА Мікалай Сямёнавіч, н. **у 1911,** старшына. Ваяваў на Заходнім, Калінінскім, 2-м Беларускім франтах. Узнагароджаны медалямі «За баявыя заслугі», «За ўзяцце Берліна», «За перамогу над Германіяй».

ДАЎГАЛЁВА Марыя Ягораўна, н. у 1923, медсястра. Узнагароджана медалямі «За баявыя заслуг!«За перамогу над Германіяй».

ДАЎГАЛЁЎ Мацвей Сідаравіч, н. у 1924, радавы. Ваяваў на 3-м Беларускім фронце. Узнагароджаны медалямі «За адвагу», «За перамогу над Германіяй».

ДВАРАЧЭНКА Васіль Сцяпанавіч, н. у 1923, радавы. Ваяваў на 3-м Беларускім фронце. Узнагароджаны медалём «За перамогу над Германіяй».

ДВАРАЧЭНКА Зміцер Антонавіч, н. у 1922, мал. сяржант. Ваяваў на 2-м Беларускім фронце.

ДЗЕМЯНКОЎ Фёдар Цімафеевіч, н. у 1902, радавы. Ваяваў на Заходнім, Бранскім франтах. Узнагароджаны медалямі «За баявыя заслуіі», «За перамогу над Германіяй».

ДЗЕНІСЕНКА Мікіта Панцялеевіч, н. у 1902, радавы. Ваяваў на Заходнім фронце.

ДЗМІТРЫЕЎ Іван Іванавіч, н. у 1913, капітан. Ваяваў на Цэнтральным, Бранскім, 2-м Беларускім франтах. Узнагароджаны ордэнамі Чырвонай Зоркі, Айчыннай вайны II ступені, медалямі «Забаявыя заслугі», «За вызваленне Варшавы», «За перамогу над Германіяй».

ДЗМІТРЫЕЎ Канстанцін Міхайлавіч, н. у 1923, сяржант. Ваяваў на 3-м Беларускім фронце. Узнагароджаны медалём «За перамогу над Германіяй».

ДЗЯДЗЮРА Антон Васілевіч, н. у 1912, радавы. Ваяваў на Заходнім, Бранскім, 2-м Украінскім франтах. Узнагароджаны медалямі «За адвагу», «За перамогу над Іерманіяй».

ДЗЯДЗЮРА Сямён Паўлавіч, н. у 1916, ст. сяржант. Ваяваў на Заходнім, Калінінскім, 3-м Беларускім франтах. Узнагароджаны медалямі «За адвагу», «За перамогу над Германіяй».

ДЗЯМІДАЎ Аляксандр Сцяпанавіч, н. у 1916, радавы.

ДЗЯНІСАЎ Восіп Максімавіч, н. у 1913, радавы. Ваяваў на Заходнім, Цэнтральным, 1-м Беларускім франтах. Узнагароджаны ордэнам Чырвонай Зоркі, медалямі «За вызваленне Варшавы», «За перамогу над Германіяй».

ДОБЫШ Мікалай Сцяпанавіч, н. у 1925, ст. сяржант. Ваяваў на 1 -м Беларускім фронце. Узнагароджаны медалём «За перамогу над Германіяй».

ДОЛЬНІКАЎ Клімент Ііііліпавіч, н. у 1919, радавы. Ваяваў на Заходнім, Паўночна-Заходнім франтах. Узнагароджаны медалямі «За адвагу», «За перамогу над Германіяй».

ДРАЗДОЎ Рыгор Піліпавіч, н. у 1907, радавы. Ваяваў на Заходнім фронце.

ДРАМКОЎ Уладзімір Сазонавіч, н. у 1926, радавы. Ваяваў на 1-м, 2-м Беларускіх франтах. Узнагароджаны медалямі «Заадвагу», «За ўзяцце Кёнігсберга», «Заўзяцце Берліна», «За перамогу над Германіяй».

ДУДАРАЎ Леанід Васілевіч, н. у 1918, радавы. Ваяваў на Заходнім фронце.

ДУДЗЕНІЦ Уладзімір Міхайлавіч, н. у 1910, сяржант. Ваяваў на Заходнім, Бранскім франтах. Узнагароджаны медалём «За перамогу над Германіяй».

ДУДЗІН Георгій Сямёнавіч, н. у 1919, ст. сяржант. Ваяваў на Заходнім, Цэнтральным, Бранскім, 2-м Беларускім франтах. Узнагароджаны медалямі «За адвагу», «За вызваленне Варшавы», «За ўзяцце Берліна», «За перамогу над Германіяй».

ДУДЗІН Леанід Кузьміч, н. у 1927, сяржант. Ваяваў у партызанскім атрадзе № 48. Узнагароджаны медалём «За адвагу».

ДУДЗІН Мікіта Апанасавіч, н. у 1905, радавы. Ваяваў на Заходнім фронце.

ДЎДЗІН Мікалай Фёдаравіч, н. у 1921, радавы. Ваяваў на Паўночна-Каўказскім фронце. Узнагароджаны медалём «За абарону Каўказа».

ДУДЗІН Сяргей Кузьміч, н. у 1921, радавы. Ваяваў у партызанскім атрадзе №48.

ДЎДЗЯНКОЎ Васіль Раманавіч, н. у 1924, радавы. Ваяваў на 3-м Беларускім фронце. Узнагароджаны медалём «За перамогу над Германіяй».

ДУДКІН Павел Васілевіч, н. у 1914, радавы. Ваяваў на 3-м Беларускім фронце.

ДЎДЫКА Мікалай Фаміч, н. у 1916, сяржант. Ваяваў на Заходнім, Цэнтральным, 1-м Беларускім франтах. Узнагароджаны медалямі «За баявыя заслугі», «За адвагу», «За перамогу над Германіяй».

ДУПАК Іван Трафімавіч, н. у 1927, мал. сяржант. Прымаў удзел у вайне з Японіяй.

ДУПЛЕЎСКІ Міхаіл Аляксеевіч, н. у 1916, сяржант. Ваяваў на Цэнтральным, 1-м, 2-м Беларускіх франтах. Узнагароджаны ордэнам Чырвонай Зоркі, медалямі «За абарону Масквы», «За баявыя заслугі», «За ўзяцце Кёнігсберга», «За перамогу над Германіяй».

ДЎХОЎСКІ Аляксандр Фёдаравіч, н. у 1919, мал. лейтэнант. Ваяваўна Цэнтральным, 1-м Беларускім франтах. Узнагароджаны ордэнам Чырвонай Зоркі, медалямі «За баявыя заслугі», «За перамогу над Германіяй».

ДЎХОЎСКІ Іван Фёдаравіч, н. у 1906, радавы. Ваяваў на Заходнім, Бранскім, 2-м Беларускім франтах. Узнагароджаны медалямі «За адвагу», «За вызваленне Варшавы», «Заўзяцце Берліна», «За перамогу над Германіяй».

ДУХОЎСКІ Мікалай Фёдаравіч, н. У 1912, старшына. Ваяваў на 1-м Украінскім фронце. Узнагароджаны ордэнам Чырвонай Зоркі, медалямі «За баявыя заслугі», «За вызваленне Варшавы», «За ўзяцце Берліна», «За перамогу над Германіяй».

ЕЛІСЕЕНКА Марыя Міхайлаўна, н. у 1921, радавая. Узнагароджана медалём «За перамогу над Германіяй».

ЕМЯЛЬЯНЕНКА Захар Васілевіч, н. у 1908, радавы. Ваяваў на 1-м Беларускім фронце. Узнагароджаны медалём «За перамогу над Германіяй».

ЕМЯЛЬЯНАЎ Ягор Мікалаевіч, н. у 1926, радавы. Ваяваў на 2-м Беларускім фронце. Узнагароджаны медалямі «За адвагу», «За вызваленне Варшавы», «ЗаўзяццеБерліна», «За перамогу над Германіяй».

ЕРАПУТКШ Цімафей Мікалаевіч, н. у 1907,радавы. Ваяваў на Паўднёва-Заходнім, 3-м

Украінскім франтах. Узнагароджаны ордэнам Славы III ступені, медалямі «За адвагу», «За пера- могу над Германіяй».

ЕРАФЕЕЎ Якаў Максімавіч, н. у 1911,радавы. Ваяваў на Сталінградскім, 1-м Украінскім франтах. Узнагароджаны ордэнам Славы III ступені, медалём «За перамогу над Г'ерманіяй».

ЕРМАКОЎ Нічыпар Піліпавіч, н. у 1914, радавы. Ваяваў на Заходнім фронце.

ЕРМАКОЎ Пётр Змітравіч, н. у 1923, капітан. Ваяваў на Варонежскім, 1-м Украінскім франтах. Узнагароджаны медалямі «За баявыя заслугі», «За перамогу над Германіяй».

ЕЎДАКІМЕНКА Васіль Азаравіч, н. у 1918, яфрэйтар. Ваяваў на Заходнім, 1-м Украінскім франтах. Узнагароджаны медалём «За перамогу над Германіяй».

ЖАРЫН Сяргей Сямёнавіч, н. у 1924, капітан. Ваяваў на 3-м Беларускім фронце. Узнагароджаны медалямі «Заадваіу», «За перамогу над Германіяй».

ЖМОДЗІКАЎ Цімафей Фёдаравіч, н. у 1919, радавы. Ваяваў на 1-м Беларускім фронце. Узнагароджаны медалём «За перамогу над Германіяй».

ЖМОДЗІКАЎ Якаў Антонавіч, н. у 1909, радавы. Ваяваў на 2-м Беларускім фронце. Узнагароджаны медалём «За перамогу над Германіяй».

ЖУКАЎ Валянцін Якаўлевіч, н. у 1927, мал. сяржант. Ваяваў на Заходнім фронце. Узнагароджаны медалём «За баявыя заслугі».

ЖУКАЎ Сяргей Васілевіч, и. у 1909, капітан. Ваяваў на Ленінградскім, Заходнім, 1-м Украінскім франтах. Узнагароджаны ордэнам Чырвонай Зоркі, медалём «За перамогу над Германіяй».

ЖУКОЎСКІ Уладзімір Пятровіч, н. у 1923, радавы. Ваяваў на 3-м Беларускім фронце.

ЖУРАВА Валянціна Макараўна, н. у 1925, сяржант. Ваявала на 2-м Беларускім фронце. Узнагароджана медалём «За перамогу над Германіяй».

ЖУРСКІ Зміцер Уладзіміравіч, н. у 1916, ст. сяржант. Ваяваў на Заходнім фронце.

ЖУРСКІ Мікіта Уладзіміравіч, н. у 1914, радавы. Ваяваў на 3-м Беларускім фронце. Узнагароджаны медалём «За перамогу над Германіяй».

ЗАБЛОЦКІ Захар Мікалаевіч, н. у 1904, радавы. Ваяваў на Заходнім фронце. Узнагароджаны медалём «За перамогу над Германіяй».

ЗАГАРОДНЫ Пётр Аляксеевіч, н. у 1911, радавы. Ваяваў у партызанскім атрадзе імя Савецкай Беларусь Ўзнагарожданы медалём «Партызану Айчыннай вайны» II ступень

ЗАГУРСКІ Канстанцін Венядзіктавіч, н. у 1922, радавы. Ваяваў на Сталінградскім, 2-м Беларускім франтах. Узнагароджаны медалямі «За абарону Сталінграда», «За вызваленне Варшавы», «За перамогу над Германіяй».

ЗАЙКІН Іван Васілевіч, н. у 1913, радавы. Ваяваў на Заходнім, Бранскім, 1-м Украінскім франтах. Узнагароджаны медалямі «За адвагу», «За ўзяцце Берліна», «За перамогу над Германіяй».

ЗАЙКІН Іван Васілевіч, н. у 1913, сяржант. Ваяваў на Заходнім фронце. Узнагароджаны медалём «ЗajіераМогу над Геманіяй».

ЗАЙЦАЎ Аляксей Васілевіч, н. у 1915, радавы. Ваяваў на Заходнім фронце. Узнагароджаны медалём «За перамогу над Германіяй».

ЗАЙЦАЎ Андрэй Васілевіч, н. у 1906, радавы. Ваяваў на Заходнім, Бранскім, 3-м Беларускім франтах. Узнагароджаны медалямі «За адвагу», «За перамогу надферманіяй».

ЗАЙЦАЎ Іван Васілевіч, н. у 1908, сяржант. Ваяваў на Заходнім, Калінінскім, 2-м Беларускім франтах. Узнагароджаны медалямі «За баявыя заслугі», «ЗajіераМогу над Германіяй».

ЗАЙЦАЎ Максім Кузьміч, н. у 1904, радавы. Ваяваў на Заходнім, Паўночна-Заходнім франтах. Узнагароджаны медалём «За перамогу над Германіяй».

ЗАЙЦАЎ Павел Аляксеевіч, н. у 1923, сяржант. Ваяваў на 1-м Беларускім фронце. Узнагароджаны медалём «За перамогу над Германіяй».

ЗАЙЦАЎ Уладзімір Ільыч, н. у 1903, радавы. Ваяваўна Заходнім фронце.

ЗАЙЦАЎ Щмафей Пракопавіч, н. у 1922, радавы. Ваяваў на 1-м Беларускім фронце, удзельнічаў у вайне з Японіяй. Узнагароджаны медалямі «За перамогу над Германіяй», «За перамогу над Японіяй».

ЗАКРЫЖЭЎСКІ Валянцін Аркадзевіч, н. у 1907, радавы. Ваяваў на Заходнім, Бранскім франтах. Узнагароджаны медалём «За перамогу над Германіяй».

ЗАКРЭЎСКІ Сямён Іванавіч, н. у 1923, радавы. Ваяваў на 2-м Украінскім фронце. Узнагароджаны медалём «За перамогу над Германіяй».

ЗАЛЬНІКАЎ Восіп Ярмолавіч, н. у 1905, радавы. Ваяваў на Заходнім, 1-м Беларускім франтах. Узнагароджаны ордэнам Чырвонай Зоркі, медалём «За перамогу над Германіяй».

ЗАМЯЦІН Уладзімір Міхайлавіч, н. у 1924,

капітан. Ваяваў на Цэнтральным, 2-м Украінскім франтах. Узнагароджаны ордэнам Чырвонай Зоркі, медалямі «За адвагу», «За вызваленне Прагі», «За перамогу над Гсрманіяй».

ЗАРЭЦКІ Міхаіл Прохаравіч, н. у 1920, сяржант. Ваяваў на Паўднёва-Заходнім фронце. Узнагароджаны медалём «За перамогу над Германіяй».

ЗЕМЛЯКОЎ Міхаіл Цярэнцевіч, н. у 1925, капітан. Ваяваў на 1-м Беларускім фронце. Узнагароджаны ордэнамі Славы III і II ступеняў, медалём «За перамогу над Германіяй».

ЗІНЬКОВІЧ Восіп Пятровіч, н. у 1913, сяржант. Ваяваў на 2-м Беларускім фронце. Узнагароджаны ордэнам Чырвонай Зоркі, медалямі «За адвагу», «За перамогу над Германіяй».

ЗІНЬКОВІЧ Іван Пятровіч, н. у 1925, радавы. Ваяваў на Паўночна-Заходнім фронце. Узнагароджаны медалямі «За адвагу», «За перамогу над Германіяй».

ЗОНТАЎ Анатоль Якаўлевіч, н. у 1923, яфрэйтар. Ваяваў на Паўднёва-Заходнім фронце.

ЗОНТАЎ Мікалай Яўхімавіч, н. у **1912,** сяржант. Ваяваў на Паўночна-Каўказскім, 3-м Украінскім франтах. Узнагароджаны медалямі «За абарону Каўказа», «За перамогу над Германіяй».

ЗОНТАЎ Уладзімір Яўхімавіч, н. у 1918, радавы. Ваяваў на Цэнтральным, 3-м Беларускім франтах. Узнагароджаны медалямі «За адвагу», «За баявыязаслугі», «Заўзяцце Берліна», «Заперамогу над Германіяй».

ЗОНТАЎ Яўген Іванавіч, н. у 1926, мал. сяржант. Ваяваў на 2-м Беларускім фронце. Узнагароджаны медалямі «За баявыя заслугі», «За вызваленне Варшавы», «За перамогу над Германіяй».

ЗУБАРАЎ Раман Нічыпаравіч, н. у 1918, радавы. Ваяваў на Заходнім фронце. Ўзнагароджаны медалём «За перамогу над Германіяй».

ЗУБОВІЧ Міхаіл Рьвгоравіч, н. у 1925, радавы. Ваяваў на 3-м Беларускім фронце. Узнагароджаны ордэнам Славы III ступені, медалям! «За адвагу», «За перамогу над Германіяй».

ЗУЕЎ Захар Ягоравіч, н. у **1918,** мал. сяржант. Ваяваў на Заходнім, Бранскім, 2-м Беларускім франтах. Узнагароджаны медалямі «За адвагу», «За перамогунад Германіяй».

ЗУЕЎ Іван Сямёнавіч, лётчык бамбардыровачнай авіяцыі.

ЗУЕЎ Лаўрэн Фёдаравіч, н. у 1905, радавы. Ваяваў на Заходнім фронце.

ЗУЙКОЎ Васіль Дзмітрыевіч, н. у 1925, радавы. Ваяваў на 1-м Беларускім фронце. Узнагароджаны медалём «За перамогу над Германіяй».

ЗЫЛЕЎ Васіль Харытонавіч, н. у 1926, радавы. Ваяваўна Цэнтральным, Бранскім, 1-м Беларускім франтах. Узнагароджаны ордэнам Чырвонай Зоркі, медалямі «За баявыя заслугі», «За вызваленне Варшавы», «Заўзяцце Берліна», «Заперамогу над Германіяй».

ЗЮЗЬКШ Ілля Макаравіч, н. у 1919, радавы. Ваяваў на Бранскім, 2-м Беларускім франтах. Узнагароджаны медалём «За перамогу над Германіяй».

ЗЯМЛЯНСКІ Віктар Паўлавіч, н. у 1918, мал. лейтэнант. Ваяваў на Бранскім, 1-м Украінскім франтах. Узнагароджаны ордэнам Чырвонай Зоркі, медалямі «За ўзяцце Будапешта», «За ўзяцце Вены», «За перамогу над Германіяй».

ІВАНОЎ Міхаіл Іванавіч, н. у 1919, радавы. Ваяваў на Цэнтральным, 1-м Беларускім франтах. Узнагароджаны медалямі «За адвагу», «За вызваленне Белграда», «За ўзяцце Вены», «За ўзяцце Будапешта», «За перамогу над Германіяй».

ІВАНОЎ Міхаіл Фёдаравіч, н. у 1911, радавы. Ваяваў на Заходнім, Паўднёва-Заходнім франтах. Узнагароджаны медалямі «За баявыя заслугі», «За перамогу над Германіяй».

ІВАНОЎ Павел Васілевіч, н. у 1923, радавы. Ваяваў на 2-м Беларускім фронце. Узнагароджаны медалём «За перамогу над Германіяй».

ІВАНОУ Пётр Аляксандравіч, н. у 1911, мал. сяржант. Ваяваў на Бранскім, 1-м Беларускім франтах. Узнагароджаны медалямі «За баявыя заслугі», «За ўзяцце Кёнігсберга», «За перамогу над Германіяй».

ІВАНОЎ Уладзімір Піліпавіч, н. у 1925, сяржант. Ваяваў на Калінінскім, Прыбалтыйскім франтах. Узнагароджаны медалямі «За баявыя заслугі», «За перамогу над Германіяй».

ІВАШНЕНКА Іван Пятровіч, н. у 1924, мал. сяржант. Ваяваў на Цэнтральным, 1-м Украінскім франтах. Узнагароджаны медалямі «За адвагу», «За ўзяцце Будапешта», «За перамогу над Германіяй».

ІГНАЦЕНКА Васіль Паўлавіч, н. у 1918, старшына. Ваяваў на 3-м Беларускім фронце. Узнагароджаны медалямі «За баявыя заслугі», «За перамогу над Германіяй».

ІЛЬЮШЭНКА Іван Парфенавіч, н. у 1925, радавы. Ваяваў на 3-м Беларускім фронце.

М.Ц. Землякоў.

І.С. Зуеў.

Узнагароджаны медалямі «За баявыя заслугі», «За перамогу над Германіяй».

ІЛЬЮШЭНКА Праскоўя Георгіеўна, н. у **1923,** мал. сяржант. Ваявала на Паўночна-Каўказскім, 1-м Украінскім франтах. Узнагароджана медалямі «Заабарону Каўказа», «За перамогу над Германіяй».

ІСАКАВА Таццяна Васілеўна, радавая. Ваявала на 3-м Беларускім фронце.

ІСАКАЎ Іван Якаўлевіч, н. у 1925, радавы. Ваяваў на 3-м Украінскім фронце. Узнагароджаны медалямі «За баявыя заслугі», «За перамогу над Германіяй».

ІСКАРАЎ Мікалай Еўдакімавіч, н. у 1924, сяржант. Ваяваў на 1-м Беларускім фронце. Узнагароджаны медалямі «За ад вагу», «За ўзяцце Берліна», «За перамогу над Германіяй».

КАБАНАЎ Аляксандр Мікалаевіч, н. у 1917, ст. сяржант. Ваяваў на Заходнім, Паўднёва- Заходнім, 3-м Беларускім франтах. Узнагароджаны медалямі «За баявыя заслугі», «Заўзяцце Берліна», «За перамогу над Германіяй».

КАБЕТАЎ Дзямід Васілевіч, н. у 1903, радавы. Ваяваў на Заходнім фронце.

КАВАЛЕНКА Мікалай Селівестравіч, н. у 1924, капітан. Ваяваў на 2-м, 3-м Украінскіх

В.П. Ігнаценка. П.Г. Ільюшэнка.

Т.В. Ісакава.

франтах. Узнагароджаны ордэнам Чырвонай Зоркі, медалём «За перамогу над Германіяй».

КАВАЛЕНКА Пётр Нічыпаравіч, н. у 1926, старшына. Ваяваўна3-м Беларускім фронце. Узнагароджаны медалямі «За ўзяцце Кёнігсберга», «За перамогу над Германіяй», «За перамогу над Японіяй».

КАВАЛЁЎ Аляксей СяргеевН, н. у 1924, яфрэйтар. Ваяваў на 2-м Беларускім фронце. Узнагароджаны медалём «За перамогу над Германіяй».

КАВАЛЁЎ Анатоль Цітавіч, н. у 1925, радавы. Ваяваў на 1-м Беларускім фронце. Узнагароджаны медалём «За перамогу над Германіяй».

КАВЫЛКА Міхаіл Пятровіч, н. у 1925, радавы. Ваяваў на 1 -м Беларускім фронце. Узнагароджаны медалямі «За баявыя заслугі», «За перамогу над Германіяй».

КАЖЭНАЎ Аляксандр Міхайлавіч, н. у 1926, сяржант. Ваяваў на 3-м Украінскім фронце. Узнагароджаньпиедалём «За баявыя заслугі».

КАЖЭНАЎ **Васіль Сцяпанавіч.н.** у 1905, яфрэйтар. Ваяваў на Заходнім фронце.

КАЖЭНАЎ Уладзімір Фёдаравіч, н. у 1920, радавы. Ваяваў на Ленінградскім, 2-м Беларускім франтах. Узнагароджаны ордэнам Славы III ступені, медалём «За перамогу над Германіяй».

КАЖЭЎНІКАЎ Мікалай Цімафеевіч, н. у 1920, сяржант. Ваяваў на 3-м Беларускім фронце.

КАЗАЧОНАК Віктар Рыгоравіч, н. у 1924, радавы. Ваяваў на 1-м Беларускім фронце. Узнагароджаны медалём «За перамогу над Германіяй».

КАЗЛОЎ Абрам Гількавіч, н. у 1915, яфрэйтар. Ваяваў на Заходнім, Паўднёва-Заходнім, 3-м Беларускім франтах. Узнагароджаны медалямі «За баявыя заслугі», «За вызваленне Варшавы», «За ўзяцце Берліна», «За перамогу над Германіяй».

КАЗЛОЎ Кузьма Іванавіч, н. у 1903, радавы. Ваяваў на Заходнім фронце.

КАЗЛОЎ Макар Фёдаравіч, н. у 1902, радавы. Ваяваў на Заходнім фронце.

КАЗЛОЎ Павел Васілевіч, н. у 1912, радавы. Ваяваў на Цэнтральным, 1-м Беларускім франтах. Узнагароджаны медалём «За перамогу над Германіяй».

КАЗЛОЎ Яўген Восіпавіч, н. у 1919, радавы. Ваяваў на Заходнім, 1-м Беларускім франтах. Узнагароджаны медалём «За перамогу над Германіяй».

КАЗЛОЎСКІ Леанід Міхайлавіч, н. у 1914, радавы. Ваяваў на 1-м Беларускім фронце. Узнагароджаны медалямі «За баявыя заслугі», «За перамогу над Германіяй».

КАЗЫРЭНКА Кандрат Апанасавіч, н. у 1903, радавы. Ваяваў на Заходнім фронце.

КАЛАКАЛОВА Палагея Пятроўна, н. у 1923, медсястра. Ваявала на 1-м Беларускім фронце.

КАЛАКАЛОЎ Васіль Апанасавіч, н. у 1920, радавы. Ваяваў на Заходнім фронце.

КАЛБЕЕЎ Мікалай Іванавіч, н. у 1922, радавы. Ваяваў на 3-м Беларускім фронце.

КАЛІННІКАВА Аляксандра Васілеўна, н. у 1924, радавая. Ваявала на 3-м Беларускім фронце.

КАЛІННІКАЎ Віктар Цімафеевіч, н. у 1926, радавы. Ваяваў на 1-м Беларускім фронце. Узнагароджаны ордэнамі Айчыннай вайны II ступені, Чырвонай Зоркі, медалямі «За адвагу», «За вызваленне Варшавы», «Заперамогу над Германіяй».

КАЛІННІКАЎ Уладзімір Мартынавіч, н. у 1921, радавы. Ваяваў на 1-м Беларускім фронце. Узнага- роджаны медалямі «За адвагу», «За перамогу над Германіяй».

КАЛТУНОЎ Міхаіл Гаўрылавіч, н. у 1920, ст. сяржант. Ваяваў на 3-м Беларускім фронце. Узнагароджаны медалямі «За адвагу», «За перамогу над Германіяй».

КАЛУГІН Якаў Дзям'янавіч, н. у 1902, радавы. Ваяваў на Заходнім фронце. Узнагароджаны медалём «За перамогу над Германіяй».

КАМАНДАРАЎ Іван Гаўрылавіч, н. у 1926, яфрэйтар. Ваяваў на 3-м Беларускім фронце. Узнагароджаны медалём «За перамогу над Германіяй».

КАЛЫГАЎ Іван Кузьміч, н. у 1913, радавы. Ваяваў на 1 -м Беларускім фронце, прымаў удзел у вайнез Японіяй. Узнагароджаны медалямі «Заперамогу над Германіяй», «За перамогу над Японіяй».

КАМБАЕЎ Іван Дзянісавіч, н. у 1919, радавы. Ваяваў на 2-м Беларускім фронце. Узнагароджаны медалём «За перамогу над Германіяй».

КАМАНЦАЎ Міхаіл Міхайлавіч, н. у 1924, яфрэйтар. Ваяваў на Бранскім, 3-м Беларускім франтах. Узнагароджаны медалём «За перамогу над Германіяй».

КАМАРКОЎ Пётр Пятровіч, н. у 1923, радавы. Ваяваў на 3-м Беларускім фронце. Узнагароджаны медалём «За перамогу над Германіяй».

КАМЕНЕЎ Аляксандр Анісімавіч, н. у 1921, радавы. Ваяваў на 1-м Беларускім фронце. Узнагароджаны медалём «За перамогу над Германіяй».

КАМЕНЕЎ Іван Фёдаравіч, н. у 1921, старшына. Ваяваў на Заходнім, Сталінградскім, 2-м Украінскім франтах. Узнагароджаны ордэнам Чырвонай Зоркі, медалямі «За адвагу», «За перамогу над Германіяй».

КАМІНСКІ Уладзімір Мікалаевіч, н. у 1916, старшына. Ваяваў у партызанскім атрадзе «Сібірак».

КАНАВАЛАЎ Аляксандр Ягоравіч, н. у 1912, радавы. Ваяваўна2-м Беларускім фронце. Узнагароджаны медалямі «За адвагу», «За перамогу над Германіяй».

КАНАПЕЛЬКА Уладімір Андрэевіч, н. у 1925, радавы. Ваяваў на 1-м Украінскім фронце. Узнагароджаны медалямі «За ўзяцце Берліна», «За перамогу над Германіяй».

КАНАПЕЛЬКІН Цімафей Аляксандравіч, н. у 1920, радавы. Ваяваў на Бранскім, 1 -м Украінскім франтах. Узнагароджаны медалём «За перамогу над Германіяй».

КАНАПЛЁЎ Пётр Піліпавіч, н. у 1902, радавы. Ваяваў на Заходнім фронце.

КАНАРЭЙКА Мікалай Ісакавіч, н. у 1925, радавы. Ваяваў на 3-м Беларускім фронце. Узнагароджаны медалём «За перамогу над Германіяй».

КАНДРАТАЎ Васіль Пахомавіч, н. у 1917, сяржант. Ваяваўна Цэнтральным, 1-м Беларускім франтах. Узнагароджаны медалямі «За адвагу», «За перамогу над Германіяй».

КАНДРАЦЕНКА Васіль Пятровіч, н. у **1920,** ст. сяржант. Ваяваў на 1 -м Украінскім фронце. Узнагароджаны медалём «За перамогу над Германіяй».

КАНДРАЦЕНКА Рыгор Сцяпанавіч, н. у 1926, радавы. Ваяваў на 3-м Беларускім фронце. Узнагароджаны медалём «За перамогу над Германіяй».

КАНДРАЦЕНКА Фёдар Якаўлевіч, н. у 1926, радавы. Ваяваў на 3-м Беларускім фронце. Узнагароджаны медалём «За перамогу над Германіяй».

КАНІН Мікалай Сяргеевіч, н. у 1922, яфрэйтар. Ваяваў на Цэнтральным, Сталінградскім, 1-м Украінскім франтах. Узнагароджаны медалямі «За абарону Сталінграда», «За баявыя заслугі», «За адвагу», «За перамогу над Германіяй».

КАПЛУНОЎ Фёдар Майсеевіч, н. у 1906, радавы. Ваяваў на 3-м Беларускім фронце. Узнагароджаны медалём «За перамогу над Германіяй».

КАПУСЦІНА Кацярына Еўсцігнееўна, н. у 1920, медсястра.

КАПУСЦІН Уладзімір Васілевіч, н. у 1918, сяржант. ВаяваўнаЛенінградскім, 1-м Беларускім франтах. Узнагароджаны медалямі «За баявыя заслугі», «За абарону Ленінграда», «За перамогу над Германіяй».

КАПЫГІН Цімафей Іванавіч, н. у 1914, радавы. Ваяваў на Цэнтральным, 2-м Украінскім франтах. Узнагароджаны медалямі «За абарону Сталінграда», «За перамогу над Германіяй».

КАПЫЛОЎ Іван Пятровіч, н. у 1919, ст. сяржант. Ваяваў на Заходнім фронце.

КАРАБАНАЎ Сямён Ермалаевіч, н. у 1903, радавы. Ваяваў на Заходнім фронце.

КАРАБЕЦ Уладзімір Лявонавіч, н. у 1918, радавы. Ваяваў на Паўночна-Заходнім, 1-м Беларускім франтах. Узнагароджаны ордэнам Славы III ступені, медалём «За перамогу над Германіяй».

КАРАГОДАЎ Нічыпар Якаўлевіч, н. у 1925, яфрэйтар. Ваяваў на 2-м Украінскім фронце. Узнагароджаны медалямі «За адвагу», «За перамогу над Германіяй».

КАРАГОДАЎ Пётр Мацвеевіч, н. у 1920, сяржант. Ваяваў на Сталінградскім, 1-м Украінскім франтах. Узнагароджаны медалямі «За абарону Сталінграда», «За перамогу над Германіяй».

КАРАЛЁЎ Адам Андрэевіч, н. у 1907, радавы. Ваяваў на 3-м Беларускім фронце. Узнагароджаны медалямі «За вызваленне Варшавы», «За перамогу над Германіяй».

КАРАЛЁЎ Міхаіл Восіпавіч, н. у 1925, сяржант. Ваяваў на Заходнім, Паўночна-Заходнім, 1-м Украінскім франтах. Узнагароджаны медалём «За перамогу над Германіяй».

КАРАСЁЎ Мікалай Ілліч, н. у 1914, радавы. Ваяваў на Заходнім фронце.

КАРАТУН Пётр Макаравіч, н. у 1924, старшына. Ваяваў на Бранскім, 3-м Украінскім франтах. Узнагароджаны медалём «За перамогу над Германіяй».

КАРЖАВШ Міхаіл Пятровіч, н. у 1908, радавы. Ваяваў у партызанскім атрадзе №340.

КАРОЎКІН Васіль Апанасавіч, н. у 1916, старшына. Ваяваў на Цэнтральным, 2-м Беларускім франтах. Узнагароджаны медалямі «За баявыя заслугі», «За ўзяцце Кёнігсберга», «За перамогу над Германіяй». _

КАРПАЎ Карней Маркавіч, н. у 1913, радавы. Ваяваў на Заходнім фронце.

КАРПУШКІН Іван Мікалаевіч, н. у 1926, радавы. Ваяваў на 1-м Беларускім фронце. Узнагароджаны ордэнам Славы III ступені, медалём «За перамогу над Германіяй».

КАРЫЙ Ананас Гаўрылавіч, н. у 1911, радавы. Ваяваў на Заходнім фронце.

КАРЭЦКІ Канстанцін Андрэевіч, н. у 1910, радавы. Ваяваў на Заходнім фронце.

КАРЭЦКІ Уладзімір Пракопавіч, н. у 1922, мал. сяржант. Ваяваў на Бранскім, 1-м Беларускім франтах. Узнагароджаны медалём «За перамогу над Германіяй».

КАРЭЦКІ Ягор Ігнатавіч, н. у 1926, радавы. Ваяваў на Заходшм фронце.

КАСАЛАПАЎ Іван Ілліч, н. у 1919, старшына. Ваяваў на Ленінградскім, Калінінскім франтах. Узнагароджаны медалямі «За адвагу», «За перамогу над Германіяй».

КАСТРЫЧКА Зміцер Апанасавіч, н. у 1925, мал. сяржант. Ваяваў на 2-м Беларускім фронце. Узнагароджаны медалямі «За баявыя заслугі», «За вызваленне Варшавы», «За ўзяцце Кёнігсберга», «За ўзяцце Берліна», «За перамогу над Германіяй».

КАСТРЫЧКА Міхаіл Фаміч, н у 1925, яфрэйтар. Ваяваў на 1-м Беларускім фронце.

КАСЦЕНІЧ Анатоль Міхайлавіч, н. у 1924, радавы. Ваяваў на 1-м Беларускім фронце.

КАСЦЕНІЧ Іван Кузьміч, н. у 1921, радавы. Ваяваў на Заходнім, 1-м Украінскім франтах.

КАСЦЕНІЧ Уладзімір Цімафеевіч, н. у 1917, радавы. Ваяваў на Заходнім, Паўднёва-Заходнім франтах. Узнагароджаны медалём «За перамогу над Германіяй».

КАСЦЕНІЧ Фёдар Селівестравіч, н. у 1907, радавы. Ваяваў на Заходнім фронце.

КАТАМАНАЎ Іван Васілевіч, н. у 1920, радавы. Ваяваў на Заходнім фронце.

КАТЛЯРОВА Настасся Якаўлеўна, н. у 1917, ст. лейтэнант. Ваявала на Цэнтральным фронце. Узнагароджана медалём «За перамогу над Германіяй».

КАТЛЯРОЎ Мікалай Восіпавіч, радавы. Ваяваў на Заходнім фронце.

КАЦЭБА Іван Ісакавіч, н. у 1923, сяржант. Ваяваў на 1-м Украінскім фронце. Узнагароджаны медалём «За перамогу над Германіяй».

КАЦ Рыгор Абрамавіч, н. у 1913, сяржант. Ваяваў на 3-м Беларускім фронце. Узнагароджаны медалямі «За баявыя заслугі», «За вызваленне Прагі», «За ўзяцце Берліна», «За перамогу над Германіяй».

КАЦ Якаў Данілавіч, н. у 1918, мал. лейтэнант. Ваяваў на Заходнім, Бранскім, 2-м Беларускім франтах. Узнагароджаны медалямі «За адвагу», «За вызваленне Варшавы», «За перамогу над Германіяй».

КАЧАЛАВА Валянціна Сямёнаўна, н. у 1923, радавая. Ваявала на 3-м Беларускім фронце.

КАЧАЛАЎ Васіль Кірылавіч, н. у 1926, ст. сяржант. Ваяваў на Бранскім, 1-м Украінскім франтах. Узнагароджаны медалём «За перамогу над Германіяй».

КАЧАНАЎ Міхаіл Ягоравіч, н. у 1920, радавы. Ваяваў на Заходнім фронце. Узнагароджаны медалём «За перамогу над Германіяй».

КАЧАНАУ Сцяпан Кірылавіч, н. у 1917, сяржант. Ваяваў на Цэнтральным, 2-м Украінскім франтах. Узнагароджаны медалём «За перамогу над Германіяй».

КЕБІКАЎ Іван Савельевіч, н. у 1910, мал. сяржант. Ваяваў на 2-м Беларускім фронце. Узнагароджаны медалём «За перамогу над Германіяй».

КІРПІЧОЎ Сяргей Іванавіч, н. у 1910, капітан. Ваяваў на Сталінградскім, Паўночна-Каўказскім, 1-м Беларускім франтах. Узнагароджаны ордэнам Чырвонай Зоркі, медалямі «За баявыя заслугі», «За абарону Сталінграда», «За абарону Каўказа»,

С.І. Кірпічоў

«За ўзяцце Кёнігсберга», «За перамогу над Германіяй».

КІРПІЧЭНКА Андрэй Пятровіч, н. у 1921, радавы. Ваяваў на Паўднёва-Заходнім, 1-м Беларускім франтах. Узнагароджаны медалямі «За адвагу», «За перамогу над Германіяй».

КІРЫК Сямён Мікалаевіч, н. у 1906, радавы. Ваяваў на Заходнім фронце. Узнагароджаны медалём «За баявыя заслугі».

КІСЯЛЁВА Ганна Фёдараўна, н. у 1923, медсястра. Партызанскі атрад №122. Узнагароджана медалём «За баявыя заслугі».

КІСЯЛЁЎ Аляксандр Сяргеевіч, н. у 1924, яфрэйтар. Ваяваў на 3-м Беларускім фронце. Узнагароджаны медалямі «За адвагу», «За перамогу над Германіяй».

КІСЯЛЁЎ Васіль Ягоравіч, н. у 1920, радавы. Ваяваў на Заходнім фронце.

КІСЯЛЁЎ Іван Кузьміч, н. у 1917, радавы. Ваяваў на Цэнтральным фронце. Узнагароджаны медалём «Заадвагу».

КІСЯЛЁЎ Іван Рыгоравіч, н. у 1904, радавы. Ваяваў на 3-м Беларускім фронце.

КІСЯЛЁЎ Міхаіл Нічыпаравіч, н. у 1918, радавы. Ваяваў на 3-м Беларускім фронце. Узнагароджаны ордэнамі Славы III і II ступеняў, медалямі «За адвагу», «За вызваленне Варшавы», «Заўзяцце Берліна», «За перамогу над Германіяй».

КІСЯЛЁЎ Сяргей Іванавіч, н. у 1921, радавы. Ваяваў на Заходнім фронце.

КІСЯЛЁЎ Уладзімір Ігнатавіч, н. у 1925, радавы. Ваяваў на 1-м Беларускім фронце. Узнагароджаны медалём «За перамогу над Германіяй».

КІСЯЛ ЁЎ Фёдар Зіноўевіч, н. у 1911, радавы. Ваяваў на Заходнім фронце.

КІСЯЛЁЎ Фёдар Кузьміч, н. у 1915, радавы. Ваяваў на Заходнім фронце. Узнагароджаны медалём «Заперамогу над Германіяй».

КІСЯЛЁЎ Якаў Фаміч, н. у 1924, радавы. Ваяваў на 1-м Беларускім фронце. Узнагароджаны медалямі «За адвагу», «За перамогу над Германіяй».

КІТОЎ Ягор Сцяпанавіч, н. у 1926, радавы. Ваяваў на 1-м Беларускім фронце. Узнагароджаны медалямі «За адвагу», «За вызваленне Варшавы», «За перамогу над Германіяй».

КІХНО Віктар Давыдавіч, н. у 1905, радавы. Ваяваў на Заходнім фронце.

КІЯВІЦКІ Сцяпан Рыгоравіч, н. у 1922, радавы. Ваяваў на Бранскім, 2-м Беларускім франтах. Узнагароджаны медалямі «За баявыя заслугі», «За перамогу над Германіяй».

КЛІМАНТАЎ Іван Андрэевіч, н. у 1922, радавы. Ваяваў на Бранскім, 3-м Украінскім франтах. Узнагароджаны медалём «За перамогу над Германіяй».

КЛІМЕНКА Антон Дзянісавіч, н. у 1910, радавы. Ваяваў на Заходнім фронце.

КЛІМЯНКОЎ Андрэй Раманавіч, н. у 1911, радавы. Ваяваў на Заходнім фронце.

КЛІМЯНКОЎ Васіль Георгіевіч, н. у 1905, сяржант. Ваяваў на Паўднёва-Заходнім, 2-м Украінскім франтах. Узнагароджаны медалямі «За баявыя заслугі», «За перамогу над Германіяй».

КЛІМЯНКОЎ Павел Кузьміч, н. у 1925, ст. сяржант. Ваяваў на 1-м Беларускім фронце. Узнагароджаны медалямі «За баявыя заслугі», «За перамогу над Германіяй».

КЛЯУС Сяргей Ягоравіч, н. у 1920, сяржант. Ваяваў на Цэнтральным, 1-м Украінскім франтах. Узнагароджаны медалямі «За абарону Масквы», «За перамогу над Германіяй».

КЛЯУСАЎ Сямён Міхайлавіч, н. у 1913, ст. лейтэнант. Ваяваў на Цэнтральным, Заходнім, 1-м Беларускім франтах. Узнагароджаны медалямі «За баявыя заслугі», «За перамогу над Германіяй».

КНЯЗЬКОВА Кацярына Васілеўна, н. у 1921, мал. лейтэнант. Ваявалана Заходнім, Бранскім, 1-м Украінскім франтах. Узнагароджана ордэнам Славы III ступені, медалямі «За адвагу», «За перамогу над Германіяй».

КНЯЗЬКОЎ Мікалай Міхайлавіч, н. у 1920, яфрэйтар. Ваяваў на Цэнтральным, 3-м Беларускім франтах, удзельнічаў у вайне з Японіяй. Узнагароджаны медалямі «За адвагу», «Забаявыя заслугі», «За перамогу над Германіяй», «За перамогу над Японіяй».

КОК Мікалай Рыгоравіч, н. у 1926, радавы. Ваяваў на 3-м Беларускім фронце. Узнагароджаны медалямі «За адвагу», «Заўзяцце Кёнігсберга», «За перамогу над Германіяй».

КОРШУНАЎ Леанід Васілевіч, н. у 1922, капітан. Ваяваў на 2-м Беларускім фронце. Узнагароджаны медалямі «За баявыя заслугі», «За адвагу», «За перамогу над Германіяй».

КОРШУНАВА Надзея Аляксандраўна, н. у 1925, медсястра. Узнагароджана медалём «За перамогу над Германіяй».

КРАМЯНЕЦКІ Уладзімір Сяргеевіч, н. у 1916, ст. сяржант. Ваяваў на Заходнім, Паўднёва-Заходнім, 3-м Беларускім франтах. Узнагароджаны медалём «За перамогу над Германіяй».

КРАМЯНЕЦКІ Ягор Аляксеевіч, н. у 1913, старшына. Ваяваў на Цэнтральным, 3-м Беларускім франтах. Узнагароджаны медалямі «За баявыя заслугі», «За абарону Масквы», «За перамогу над Германіяй».

КРАСНАБЕРСКІ Даніла Аксёнавіч, н. у 1921, радавы. Ваяваў на Паўднёва-Заходнім, 1-м Украінскім франтах. Узнагароджаны медалём «За перамогунад Іерманіяй».

КРАЎЦОЎ Іван Кананавіч, н. у 1924, радавы. Ваяваў на 1-м Беларускім фронце. Узнагароджаны медалямі «За адвагу», «За перамогу над Германіяй».

КРАЎЦОЎ Марк Ціханавіч, н. у 1914, радавы.

Ваяваў на 2-м Беларускім фронце. Узнагароджаны медалямі «За адвагу», «За перамогу над Германіяй».

КРАЎЦОЎ Рыгор Радзівонавіч, н. у 1924, яфрэйтар. Ваяваў на 2-м Беларускім фронце. Узнагароджаны медалём «За перамогу над Германіяй».

КРАЎЦОЎ Уладзімір Кірылавіч, н. у 1924, радавы. Ваяваў на 1-м Беларускім фронце.

КРАЎЦОЎ Уладзімір Мікітавіч, н. у 1919, ст. сяржант. Ваяваў на Заходнім, Бранскім, 1-м Украінскім франтах. Узнагароджаны медалём «За перамогунад Германіяй».

КРАЎЦОЎ Уладзімір Піліпавіч, н. у 1924, радавы. Ваяваў на Паўднёва-Заходнім, 1-м Украінскім франтах. Узнагароджаны медалём «За перамогунад Германіяй».

КРАЎЧАНКА Іван Васілевіч, н. у 1918, капітан. Ваяваў на Цэнтральным, 1-м Беларускім франтах. Узнагароджаны ордэнам Чырвонай Зоркі, медалямі «Забаявыя заслугі», «За перамогу над Германіяй», «За перамогу над Японіяй».

КРУЖАЛІН Іван Навумавіч, н. у 1923, яфрэйтар. Ваяваў на Цэнтральным, Бранскім, 3-м Беларускім франтах. Узнагароджаны ордэнам Чырвонай Зоркі, медалямі «За адвагу», «За перамогу над Германіяй».

КРУГЛІКАЎ Васіль Рыгоравіч, н. у 1921, ст. сяржант. Ваяваў на Паўночна-Заходнім, Прыбалтыйскім франтах. Узнагароджаны медалямі «За абарону Савецкага Запаляр'я», «За адвагу», «За перамогу над Германіяй».

КРЫВАНОСАВА Вольга Аляксееўна, н. у 1922, радавая. Ваявала на 1-м Беларускім фронце. Узнагароджана медалём «За перамогу над Германіяй».

КРЫВАНОСАЎ Адам Сідаравіч, н. у 1926, мал. сяржант. Ваяваў на Паўднёвым, 1-м Украінскім франтах. Узнагароджаны медалямі «За адвагу», «За перамогу над Германіяй».

КРЫВАНОСАЎ Аляксандр Герасімавіч, н. у 1926, радавы. Ваяваў на 1-м Беларускім фронце. Узнагароджаны медалямі «За баявыя заслугі», «За адвагу», «За перамогу над Германіяй».

КРЫВАНОСАЎ Анатоль Фёдаравіч, н. у 1924, радавы. Ваяваў на Цм Беларускім фронце.

КРЫВАНОСАЎ Валянцін Цімафеевіч, н. у 1920, ст. сяржант. Ваяваў на 1-м Беларускім фронце. Узнагароджаны медалём «За перамогу над Германіяй».

КРЫВАНОСАЎ Віктар Герасімавіч, н. у 1925, радавы. Ваяваў на 3-м Беларускім фронце. Узнагароджаны медалём «За перамогу над Германіяй».

КРЫВАНОСАЎ Іван Аляксандравіч, н. у 1904, радавы. Ваяваў на Заходнім фронце.

КРЫВАНОСАЎ Мікалай Парфенавіч, н. у 1917, радавы. Ваяваў на 2-м Украінскім фронце. Узнагароджаны медалём «За перамогу над Германіяй».

КРЫВАНОСАЎ Пётр Апанасавіч, н. у 1903, радавы. Ваяваў на Заходнім фронце.

КРЫВАНОСАЎ Рыгор Лаўрэнавіч, н. у 1907, радавы. Ваяваў на Заходнім фронце.

КРЫЖЭВІЧ Андрэй Іванавіч, н. у 1914, сяржант. Ваяваў на 1-м Беларускім фронце. Узнагароджаны медалямі «За адвагу», «За перамогу над Германіяй».

КРЫЖЭВІЧ Іван Іванавіч, н. у 1919, мал. сяржант. Ваяваў на Паўднёва-Заходнім фронце. Узнагароджаны медалём «За перамогу над Германіяй».

КРЫСАНАЎ Андрэй Васілевіч, н. у 1915, сяржант. Ваяваў на Бранскім, 2-м Украінскім франтах. Узнагароджаны медалямі «За баявыя заслугі», «За ўзяцце Будапешта», «За ўзяцце Вены», «За перамогу над Германіяй».

КРЫС Максім Гаўрылавіч, н. у 1909, радавы. Ваяваў на Заходнім фронце.

КРЫЦКІ Уладзімір Андрэевіч, н. у 1922, мал. сяржант. Ваяваў на 1-м Беларускім фронце. Узнагароджаны медалём «За перамогу над Германіяй».

КУГАРАВЕНКА Васіль Георгіевіч, н. у 1923, капітан. Ваяваў на 1-м Беларускім фронце. Узнагароджаны ордэнам Айчыннай вайны III ступені, медалямі «За адвагу», « За вызваленне Варшавы», «За перамогу над Германіяй».

КУГАРАВЕНКА Іван Ягоравіч, н. у 1916, сяржант. Ваяваў на 3-м Беларускім фронце. Узнагароджаны медалём «За перамогу над Германіяй».

КУЗЬМІЦКІ Мікалай Раманавіч, н. у 1918, радавы. Ваяваў на 3-м Беларускім фронце. Узнагароджаны медалём «За перамогу над Германіяй».

КУЗЬМЯНКОЎ Фёдар Аляксеевіч, н. у 1916, радавы. Ваяваў на Заходнім фронце.

КУЗУБ Іван Нічыпаравіч, н. у 1925, капітан. Ваяваў на 3-м Украінскім фронце. Узнагароджаны ордэнам Чырвонай Зоркі, медалём «За перамогу над Германіяй».

КУЛАГА Іван Цімафеевіч, н. у 1909, радавы. Ваяваў на Заходнім фронце.

КУЛАК Ягор Піліпавіч, н. у 1922, радавы. Ваяваў на 1-м Беларускім фронце. Узнагароджаны медалём «За перамогу над Германіяй».

КУЛШЕНКА Іван Паўлавіч, н. у 1922, радавы. Ваяваў на 3-м Беларускім фронце. Узнагароджаны медалямі «За адвагу», «Заперамогу над Германіяй».

КУЛЬГІЦКІ Васіль Піліпавіч, н. у 1922, радавы. Ваяваў на 2-м Беларускім фронце.

КУЛЯШОЎ Ягор Канстанцінавіч, н. у 1925, сяржант, Ваяваў на 2-м Беларускім фронце. Узнагароджаны медалямі «За адвагу», «За перамогу над Германіяй».

КУНЦЭВІЧ Юлія Кірылаўна, н. у 1914, лейтэнант медыцынскай службы. Ваявала на Цэнтральным, 1-м Прыбалтыйскім франтах. Узнагароджана медалямі «За абарону Масквы», «За баявыя заслугі», «За ўзяцце Кёнігсберга», «За перамогу над Германіяй».

КУРАЎЛЁУ Сяргей Трафімавіч, н. у 1912, радавы. Ваяваў на Заходнім фронце.

КУРАПАВА Надзея Савельеўна, н. у 1922, мал. лейтэнант. Ваявала на Сталінградскім, 2-м і 4-м Украінскіх франтах. Узнагароджана медалём «За перамогу над Германіяй».

КУРАЧКІН Сяргей Міхайлавіч, н. у 1926, радавы. Ваяваў на 2-м Беларускім фронце. Узнагароджаны медалямі «За ўзяцце Вены», «За перамогу над Германіяй».

КУРБАКА Андрэй Пятровіч, н. у 1921, мал. сяржант. Ваяваў на 1-м Беларускім фронце. Узнагароджаны медалём «За перамогу над Германіяй».

КУРБАКА Васіль Іванавіч, н. у 1923, сяржант. Ваяваў на 3-м Беларускім фронце. Узнагароджаны медалём «За перамогу над Германіяй».

КУРБАКА Мікіта Восіпавіч, н. у 1902, радавы. Ваяваў на Заходнім фронце.

КУРБАКА Цімафей Львовіч, н. у 1913, радавы. Ваяваў на Заходнім фронце. Узнагароджаны медалём «За перамогу над Германіяй».

КУРБАЦКІ Якаў Яўхімавіч, н. у 1925, старшына. Ваяваў на Паўднёва-Заходнім фронце. Узнагароджаны медалямі «За адвагу», «За перамогу над Германіяй».

КУРГУДЗІНАЎ Канстанцін Ігнатавіч, н. у 1919, мал. лейтэнант. Ваяваў на 1-м Украінскім фронце. Узнагароджаны медалямі «За адвагу», «За перамогу над Германіяй».

КУРСАКОЎ Васіль Іванавіч, н. у 1913, радавы. Ваяваў на Заходнім фронце. Узнагароджаны медалём «За перамогу над Германіяй».

КУ РЩКАУ Якаў Яўхімавіч, н. у 1910, радавы. Ваяваў на Заходнім фронце.

КЎРЦЯНКОЎ Аляксандр Філімонавіч, н. у 1922, капітан. Ваяваў на 3-м Беларускім фронце. Узнагароджаны медалямі «За адвагу», «За перамогу над Германіяй».

КУЦАПАЛЕНКА Якаў Кузьміч, н. у 1917, старшына. Ваяваў на Ленінградскім фронце. Узнагароджаны медалямі «За абарону Ленінграда», «За перамогу над Германіяй».

ЛАБАЗАЎ Сямён Палікарпавіч, н. у 1922, радавы. Ваяваў на 3-м Беларускім фронце. Узнагароджаны медалём «За перамогу над Германіяй».

ЛАБАЗАЎ Уладзімір Палікарпавіч, н. у 1920, старшына. Ваяваў на 1-м Украінскім фронце. Узнагароджаны ордэнам Чырвонай Зоркі, медалямі «За вызваленне Варшавы», «За ўзяцце Берліна», «За перамогу над Германіяй».

ЛАГУНОЎ Васіль Іванавіч, н. у 1914, ст. лейтэнант. Ваяваўна 1-м Украінскім фронце. Узнагароджаны медалямі «За адвагу», «За перамогу над Германіяй».

ЛАЗАРАЎ Фёдар Малахавіч, радавы. Ваяваў на Заходнім фронце.

ЛАЗАРАУ Фёдар Пятровіч, н. у 1902, радавы. Ваяваў на 2-м Беларускім фронце. Узнагароджаны медалём «За перамогу над Германіяй».

ЛАМІНСКІ Сяргей Сцяпанавіч, н. у 1921, ст. сяржант. Ваяваў на Сталінградскім, 1-м Украінскім франтах. Узнагароджаны ордэнам Чырвонай Зоркі, медалямі «Заабарону Сталінграда», «Заперамогу над Германіяй».

ЛАПЦЕЎ Васіль Аляксеевіч, н. у 1922, радавы. Ваяваўна 1-м Украінскім фронце. Узнагароджаны медалём «За перамогу над Германіяй».

ЛАРЧАНКА Міхаіл Цярэнцевіч, н. у 1922, радавы. Ваяваў на 3-м Беларускім фронце. Узнагароджаны медалямі «За баявыя заслугі», «За ўзяцце Берліна»¡«За перамогу над Германіяй».

ЛАРЫЁНАЎ Іван Іванавіч, н. у 1921, радавы. Ваяваў на Паўднёва-Заходнім, 1-м Украінскім франтах. Узнагароджаны медалямі «За адвагу», «За перамогу над Германіяй».

ЛАТЫШАЎ Васіль Міхайлавіч, н. у 1925, радавы. Ваяваў на 3-м Беларускім фронце. Узнагароджаны медалём «За перамогу над Германіяй».

ЛАТЫШАЎ Міхаіл Кузьміч, н. у 1926, радавы. Ваяваў на 3-м Беларускім фронце. Узнагароджаны медалём «За перамогу над Германіяй».

ЛАЎКІН Міхаіл Кузьміч, н. у 1913, ст. сяржант. Ваяваў на 2-м Беларускім фронце. Узнагароджаны медалямі «За адвагу», «За перамогу над Германіяй».

ЛАЎРОНАЎ Пётр Сцяпанавіч, н. у 1913, старшына. Ваяваў у партызанскім атрадзе, на 1-м Беларускім фронце. Узнагароджаны ордэнам Чырвонай Зоркі, медалямі «Партызану Айчыннай вайны» І ступені, «За ўзяцце Кёнігсберга», «За перамогу над Германіяй».

Ю.К. Кунцэвіч.

М.Ц. Ларчанка.

ЛАЎРЫНЕНКА Мікалай Аляксандравіч, н. у 1917, радавы. Ваяваў на 3-м Беларускім фронце. Узнагароджаны медалём «За перамогу над Германіяй».

ЛАЦКЕВІЧ Іван Аляксеевіч, н. у 1902, радавы. Ваяваў на Заходнім фронце.

ЛАЦКЕВІЧ Іван Пятровіч, радавы. Ваяваў на Заходнім фронце.

ЛАЦКЕВІЧ Мікалай Сямёнавіч, н. у 1912, радавы. Ваяваў на Заходнім, 1-м Беларускім франтах. Узнагароджаны медалём «За перамогу над Германіяй».

ЛАЦКЕВІЧ Міхаіл Сямёнавіч, н. у 1919, яфрэйтар. Ваяваў на Заходнім, 1-м Украінскім франтах. Узнагароджаны медалём «За перамогу над Германіяй».

ЛАЦКЕВІЧ Павел Аляксеевіч, н. у 1926, радавы. Ваяваў на 3-м Беларускім фронце. Узнагароджаны медалём «За перамогу над Гсрманіяй».

ЛАЦКЕВІЧ Пётр Аляксеевіч, н. у 1903, радавы. Ваяваў на Заходнім фронце.

ЛАЦКЕВІЧ Пётр Аляксеевіч, н. у 1922, старшына. Ваяваў на Паўночна-Заходнім фронце. Узнагароджаны медалямі «За адвагу», «За абарону Каўказа», «За перамогу над Германіяй».

ЛАЦКЕВІЧ Яўген Сцяпанавіч, н. у 1922, радавы. Ваяваў на 3-м Беларускім фронце. Узнагароджаны медалём «За перамогу над Германіяй».

ЛЕБЕДЗЕЎ Арцём Міхайлавіч, н. у 1926, радавы. Ваяваў на 3-м Беларускім фронце. Узнагароджаны медалём «За перамогу над Германіяй».

ЛЕБЕДЗЕЎ Мікалай Фёдаравіч, н. у 1921, старшына. Ваяваў на 3-м Беларускім фронце. Узнагароджаны медалём «За перамогу над Германіяй».

ЛЕВАНКОЎ Іван Нічыпаравіч, н. у 1924, капітан. Ваяваў на 3-м Беларускім фронце. Узнагароджаны медалямі «За ўзяцце Кёнігсберга», «За вызваленне Варшавы», «За перамогу над Германіяй».

ЛЕВУСАЎ Антон Піліпавіч, н. у 1920, радавы. Ваяваў на Заходнім, 2-м Беларускім франтах. Узнагароджаны медалём «За перамогу над Германіяй».

ЛЕСНІК Леанід Сцяпанавіч, н. у 1921, радавы. Ваяваў на 1-м Беларускім фронце. Узнагароджаны медалём «За перамогу над Германіяй».

ЛЕЎДЗІКАЎ Пётр Міхайлавіч, н. у 1919, радавьг Ваяваў на 1-м Украінскім фронце.

ЛЕЎЧАНКА Васіль Міхайлавіч, н. у 1920, мал. сяржант. Ваяваў на 3-м Беларускім фронце. Узнагароджаны медалём «За перамогу над Іёрманіяй».

ЛЕЎШУКОЎ Антон Іванавіч, н. у 1913, радавы. Ваяваў на Заходнім, 1-м Украінскім франтах. Узнагароджаны медалём «За перамогу над Гермашяй».

ЛІВАНЦАЎ Рыгор Аляксеевіч, н. у 1921, радавы. Ваяваў на 2-м Украінскім фронце. Узнагароджаны медалём «За перамогу над Германіяй».

ЛІПНІК Аляксандр Давыдавіч, н. у 1924, сяржант. Ваяваў на 3-м Беларускім фронце. Узнагароджаны медалямі «За адвагу», «За ўзяцце Кёнігсберга», «За перамогу над Германіяй».

ЛІПОВІЧ Майсей Львовіч, н. у 1902, радавы. Ваяваў на Заходнім фронце.

ЛІПСКІ Мікалай Іванавіч, н. у 1924, капітан. Ваяваў у партызанскім атрадзе №48, на 3-м Беларускім фронце. Узнагароджаны медалямі «За адвагу», «За перамогу над Германіяй».

ЛІСОЎСКІ Міхаіл Цімафеевіч, н. у 1914, падпалкоўнік. Ваяваў на Цэнтральным, Сталінградскім, 1-м Беларускім франтах. Узнагароджаны ордэнамі Аляксандра Неўскага, Чырвонай Зоркі, Айчыннай вайны I ступені, медалямі «За баявыя заслугі», «За перамогу над Германіяй».

ЛІСТАПАДАЎ Трафім Уладзіміравіч, н. у **1920,** радавы. Ваяваў на Бранскім, 1-м Украінскім франтах. Узнагароджаны медалём «За перамогу над Германіяй».

ЛІСЮК Віктар Канстанцінавіч, н. у 1921, радавы. Ваяваў на Паўночна-Заходнім фронце. Узнагароджаны медалём «За перамогу над Германіяй».

ЛУК’ЯНАЎ Мікалай Ігнатавіч, н. у 1919, ст. сяржант. Ваяваў на Калінінскім, 1-м Беларускім франтах. Узнагароджаны медалём «За перамогу над Германіяй».

ЛУК’ЯНЧЫК Восіп Кузьміч, н. у 1925, радавы. Ваяваў на 1-м Украінскім фронце. Узнагароджаны медалём «За перамогу над Германіяй».

ЛУКАШКОЎ Мікалай Антонавіч, н. у 1920, радавы. Ваяваў на Заходнім фронце.

М.С. Лацкевіч.

Беларускім франтах. Узнагароджаны медалём «За перамогу над Германіяй».

ЛУНЕВІЧ Аляксей Ісакавіч, н. у 1919, радавы. Ваяваў на Заходнім, 1-м Беларускім франтах. Узнагароджаны медалём «За перамогу над Германіяй».

ЛУШЧАКОЎ Канстанцін Мікалаевіч, н. у 1918, радавы. Ваяваў на Бранскім, 1-м Украінскім франтах. Узнагароджаны медалём «За перамогу над Германіяй».

ЛЫКАВА Ганна Фёдараўна, н. у 1926, радавая. Ваявала на 1-м Беларускім фронце. Узнагароджана медалём «За перамогу над Германіяй».

ЛЫХІЦЬКА Праскоўя Харытонаўна, н. у 1919, вольнанаёмная. 619-ы палявы франтавы склад маёмасці сувязі. Узнагароджана медалём «За перамогу над Германіяй».

ЛЫХІЦЬКА Якаў Кононавіч, н. у 1920, капітан. Ваяваў на Заходнім, 1-м Украінскім франтах. Узнагароджаны ордэнам Чырвонай Зоркі, медалямі «За баявыя заслуп», «За перамогу над Германіяй».

ЛЫЧОЎ Васіль Міхайлавіч, н. у 1907, радавы. Ваяваў на Заходнім фронце. Узнагароджаны медалём «За перамогу над Германіяй».

ЛЫЧОЎ Віктар Цімафеевіч, н. у 1919, радавы. Ваяваў на Заходнім фронце.

ЛЫЧОЎ Пётр Міхайлавіч, н. у 1914, радавы. Ваяваў на Заходнім, Бранскім, 3-м Беларускім франтах. Узнагароджаны медалямі «За адвагу», «За баявыя заслуп», «За перамогу над Германіяй».

ЛЫЧОЎ Уладзімір Ігнатавіч, н. у 1920, радавы. Ваяваў на Заходнім фронце. Узнагароджаны медалём «За перамогу над Германіяй».

ЛЯВОНАЎ Васіль Пятровіч, н. у 1919, сяржант. Ваяваў на Заходнім, Паўднёва-Заходнім, 1-м Украінскім франтах. Узнагароджаны медалямі «За баявыя заслуп», «За ўзяцце Берліна», «За перамогу над Германіяй».

ЛЯВОНАЎ Кузьма Фёдаравіч, н. у 1903, радавы. Ваяваў на Заходнім фронце.

МАГІЛЕЎКІН Васіль Фёдаравіч, н. у 1912, ст. лейтэнант. ВаяваўнаЛенінградскім, Цэнтральным, 1- м Беларускім франтах. Узнагароджаны ордэнам Айчыннай вайны II ступені, медалямі «За вызваленне Варшавы», «За ўзяцце Берліна», «За перамогу над Германіяй».

МАГІЛЁЎЦАЎ Павел Іванавіч, н. у 1911, радавы. Ваяваў на Заходнім, Бранскім франтах. Узнагароджаны медалямі «За адвагу», «За перамогу над Германіяй».

МАЗАЛЬКОЎ Аляксей Мацвеевіч, н. у 1922, старшына. Ваяваў на Паўночна-Заходнім, 2-м Беларускім франтах. Узнагароджаны ордэнам Чырвонай Зоркі, медалямі «За абарону Савецкага Запаляр’я», «За баявыя заслуп», «За перамогу над Германіяй», «За перамогу над Японіяй».

МАЗАЛЬКОЎ Зміцер Антонавіч, н. у 1907, радавы. Ваяваў наЗаходнім фронце.

МАЗАЛЬКОЎ Іван Емяльянавіч, н. у 1906, радавы. Ваяваў на Заходнім фронце.

МАЗАЛЬКОЎ Іван Пракопавіч, н. у 1906, радавы. Ваяваў наЗаходнім фронце.

МАЗАЛЬКОЎ Мікалай Міхайлавіч, н. у 1918, ст. сяржант. Ваяваў на 1 -м і 2-м Украінскіх франтах. Узнагароджаны медалём «За перамогу над Германіяй».

МАЗАЛЬКОЎ Міхаіл Васілевіч, н. у 1913, радавы. Ваяваў на Заходнім фронце.

МАЗІЯ Цодзік Гіршавіч, н. у 1922, лейтэнант. Ваяваў на Паўночна-Каўказскім фронце. Узнагароджаны медалём «За перамогу над Германіяй».

МАЙСЕЕНКА Іван Міхайлавіч, н. у 1920, ст. сяржант. Ваяваў на Заходнім, Бранскім, 1-м Украінскім франтах. Узнагароджаны ордэнамі Чырвонай Зоркі, Славы III ступені, медалямі «За адвагу»,«За перамогу над Германіяй».

МАЙСТРОЎ Міхаіл Трафімавіч, н. у 1918, радавы. Ваяваў на Паўднёва-Заходнім, 1-м Украінскім франтах. Узнагароджаны медалём «За перамогу над Германіяй».

МАКСІМЕНКА Баляслаў Кузьміч, н. у 1917, старшына. Ваяваў на Сталінградскім, 1-м Украінскім франтах. Узнагароджаны ордэнам Славы III ступені, медалямі «За адвагу», «За абарону Сталінграда», «За баявыя заслугі», «За ўзяцце Берліна», «За перамогу над Германіяй».

МАЛАХАЎ Міхаіл Ігнатавіч, н. у 1926, радавы. Ваяваў на 3-м Беларускім фронце. Узнагароджаны медалямі «За адвагу», «За ўзяцце Берліна», «За перамогу над Германіяй».

МАЛАШКОЎ Міхаіл Аляксеевіч, н. у 1922, лейтэнант. Ваяваў на Цэнтральным, 1-м Украінскім франтах. Узнагароджаны ордэнам Славы I ступені, медалём «За перамогу над Германіяй».

МАЛАШЭНКА Міхаіл Мартынавіч, н. у 1922. Ваяваў на 3-м Беларускім фронце. Узнагароджаны медалём «За перамогу над Германіяй».

МАЛАШЭНКА Пётр Еўдакімавіч, н. у 1926, радавы. Ваяваў на 3-м Беларускім фронце. Узнагароджаны медалём «За перамогу над Германіяй».

МАЛАШЭНКА Рыгор Васілевіч, н. у 1912, ст. лейтэнант. Ваяваў на Сталінградскім, Паўднёва-Заходнім, 1-м Украінскім франтах. Узнагароджаны ордэнам Чырвонай Зоркі, медалямі «За абарону Сталінграда», «За перамогу над Германіяй».

МАЛІНОЎСКІ Анатоль Іванавіч, н. у 1921, сяржант. Ваяваў на Цэнтральным, 2-м Украінскім франтах. Узнагароджаны ордэнам Славы III ступені, медалямі «За ўзяцце Берліна», «За вызваленне Прагі», «За баявыя заслугі», «За перамогу над Германіяй».

МАЛІЦІКАЎ Яўхім Іванавіч, н. у 1912,радавы. Ваяваў на Заходнім фронце.

МАЛЫГА Андрэй Іванавіч, н. у 1905, радавы. Ваяваў на Заходнім фронце.

МАМАНОВІЧ Уладзімір Іванавіч, н. у 1924, радавы. Ваяваў на 1-м Беларускім фронце. Узнагароджаны медалём «За перамогу над Германіяй».

МАНЖЫНСКІ Іван Фацеевіч, н. у 1926, радавы. Ваяваўна 1-м Украінскім фронце.

МАНУІЛАЎ Георгій Дзмітрыевіч, н. у 1921, радавы. Ваяваў на Паўднёва-Заходнім фронце.

МАРАЗЕВІЧ Міхаіл Якаўлевіч, н. у 1925, радавы. Ваяваў на 1-м Беларускім фронце. Узнагароджаны медалямі «За баявыя заслугі», «За вызваленне Варшавы», «За перамогу над Герман іяй».

МАРГАРОЎ Сямён Дзмітрыевіч, н. у 1922, мал. сяржант. Ваяваў на 1-м Беларускім фронце. Узнагароджаны медалямі «За вызваленне Варшавы», «За ўзяцце Берліна», «За перамогу над Германіяй».

МАРГЕЛАЎ Васіль Мікалаевіч, н. у 1926, радавы. Ваяваў на 1-м Украінскім фронце. Узнагароджаны медалём «За перамогу над Германіяй».

МАРГУНОЎ Міхаіл Ксенафонтавіч, н. у 1926, сяржант. Ваяваў на 3-м Беларускім фронце. Узнагароджаны медалямі «За адвагу», «За ўзяцце Берліна», «За перамогу над Германіяй».

МАРКАЎ Сяргей Іванавіч, н. у 1913, радавы. Ваяваў на 3-м Беларускім фронце. Узнагароджаны медалямі «Заадвагу», «Завызваленне Варшавы», «За ўзяцце Берліна», «За перамогу над Германіяй».

МАРКАЎ Яўген Яўхімавіч, н. у 1924, радавы. Ваяваў на 2-м Беларускім фронце. Узнагароджаны медалём «За перамогу над Германіяй».

МАРКОВІЧ Павел Фёдаравіч, н. у 1909, радавы. Ваяваў на Заходнім фронце.

МАРОЗАВА Марыя Канстанцінаўна, н. у **1920,** радавая. Ваявала на 1-м Украінскім фронце. Узнагароджана медалём «За перамогу над Германіяй».

МАРОЗАЎ Андрэй Мацвеевіч, н. у 1921, старшына. Ваяваў на Сталінградскім, Бранскім франтах. Узнагароджаны медалямі «За абарону Сталінграда», «За баявыя заслугі», «За перамогу над Германіяй».

МАРОЗАЎ Пётр Ануфрыевіч, н. У 1921, радавы. Ваяваў на Бранскім, 2-м Украінскім франтах. Узнагароджаны медалём «За перамогу над Германіяй».

МАРТЫНАЎ Сяргей Ягоравіч, н. у 1919, капітан. Ваяваў на Ленінградскім, 1-м Беларускім франтах. Узнагароджаны медалямі «За адвагу», «За баявыя заслугі», «За перамогу над Германіяй».

МАРУДЗЕНКА Васіль Кузьміч, н. у 1926, радавы. Ваяваў на 3-м Беларускім фронце. Узнагароджаны медалём «За перамогу над Германіяй».

МАРУСАЎ Міхаіл Кузьміч, н. у 1916, радавы. Ваяваў у партызанскім атрадзе №225.

МАРЧАНКА Апанас Емяльянавіч, н. у 1925, радавы. Ваяваў на 1-м Беларускім фронце. Узнагароджаны медалём «За перамогу над Германіяй».

МАРЧАНКА Іван Дзмітрыевіч, н. у 1923, радавы. Ваяваў на 2-м Украінскім фронце. Узнагароджаны медалём «За перамогу над Германіяй».

МАРЧАНКА Павел Іванавіч, н. у 1922, радавы. Ваяваў на 3-м Беларускім фронце. Узнагароджаны медалём «За перамогу над Германіяй».

МАРЧАНКА Сцяпан Дзмітрыевіч, н. у 1909, радавы. Ваяваў на Заходнім фронце.

МАСАЛЫГА Зміцер Максімавіч, н. у 1922, ст. сяржант. Ваяваў на Заходнім, Бранскім, 3-м Беларускім франтах. Узнагароджаны ордэнам Чырвонай Зоркі, медалямі «За ўзяцце Кёнігсберга», «За перамогу над Германіяй».

МАСАЛЫГА Пётр Макаравіч, н. у 1907, радавы. Ваяваў на 2-м Беларускім фронце. Узнагароджаны медалямі «За адвагу», «За ўзяцце Кёнігсберга», «За перамогу над Германіяй».

МАСКАЛЁЎ Васіль Канстанцінавіч, н. у 1923, радавы. Ваяваў на 3-м Беларускім фронце.

МАСКАЛЁЎ Мікалай Кандратавіч, н. у 1921, радавы. Ваяваў на 1-м Беларускім фронце. Узнагароджаны медалямі «За баявыя заслугі», «За ўзяцце Кёнігсберга», «За перамогу над Германіяй».

МАСКАЛЁЎ Міхаіл Фёдаравіч, н. у 1921, радавы. Ваяваў на Бранскім фронце.

МАСЛАЎ Іван Іванавіч, н. у 1918, радавы. Ваяваў на Заходнім, 1-м Беларускім франтах. Узнагароджаны ордэнам Славы **III** ступені, медалём «За перамогу над Германіяй».

МАСЮЦІН Уладзімір Іванавіч, радавы. Ваяваў на Заходнім, 1-м Беларускім франтах. Узнагароджаны ордэнам Чырвонай Зоркі, медалямі «За адвагу», «За баявыя заслугі», «За ўзяцце Кёніг-сберга», «За перамогу над Германіяй».

МАТОРЫН Сцяпан Іванавіч, н. у 1908, радавы. Ваяваў на 1-м Беларускім фронце. Узнагароджаны медалямі «За адвагу», «За перамогу над Германіяй».

МАЦВЕЕНКА Афанасія Фёдараўна, н. у 1925, радавая. Ваявала на 1-м Беларускім фронце. Узнагароджана медалём «За перамогу над Германіяй».

МАЦВЕЕНКА Васіль Мікалаевіч, н. у 1923, радавы. Ваяваў на 3-м Беларускім фронце. Узнагароджаны медалём «За перамогу над Германіяй».

МАЦВЕЕНКА Вячаслаў Апанасавіч, н. у 1925, мал. сяржант. Ваяваў на 3-м Беларускім фронце.

МАЦВЕЕНКА Іван Антонавіч, н. у 1922,

капітан. Ваяваў на Цэнтральным, 3-м Беларускім франтах. Узнагароджаны ордэнам Айчыннай вайны II ступені, медалямі «За ўзяцце Кёнігсберга», «За перамогу над Германіяй».

МАЦВЕЕНКА Іван Рыгоравіч, н. у 1918, сяржант. Ваяваў на Заходнім, Паўднёва-Заходнім, 2- м Беларускім франтах. Узнагароджаны медалямі «За ўзяцце Кёнігсберга», «За перамогу над Германіяй».

МАЦВЕЕЎ Аксён Аляксандравіч, н. у 1916, радавы. Ваяваў на Заходнім, 1-м Беларускім франтах. Узнагароджаны медалём «За перамогу над Германіяй».

МАЦВЕЕЎ Анатоль Андрэевіч, н. у 1926, радавы. Ваяваў на 1-м Украінскім фронце. Узнагароджаны медалямі «За адвагу», «За ўзяцце Берліна», «За перамогу над Германіяй».

МАЦВЕЕЎ Георгій Якаўлевіч, н. у 1921, радавы. Ваяваў на 3-м Беларускім фронце. Узнагароджаны медалём «За перамогу над Германіяй».

МАЦВЕЕЎ Мікалай Васілевіч, н. у 1920, радавы. Ваяваў на Заходнім, 1-м Беларускім франтах. Узнагароджаны ордэнам Чырвонай Зоркі, медалём «За перамогу над Германіяй».

МАЦЭНЯТ Ілля Барысавіч, н. у 1913, старшына. Ваяваў на 2-м Украінскім фронце. Узнагароджаны медалём «За перамогу над Германіяй».

МАШКЕТАЎ Леанід Сцяпанавіч, н. у 1910, радавы. Ваяваў на Заходнім фронце.

МЕЗЕЛЕУ Міхаіл Сцяпанавіч, н. у 1920, радавы. Ваяваў на 1-м Украінскім фронце. Узнагароджаны медалём «За перамогу над Германіяй».

МЕЛЬНІКАЎ Мікалай Фёдаравіч, н. у 1924, радавы. Ваяваў на 2-м Беларускім фронце. Узнагароджаны медалямі «За адвагу», «За вызваленне Варшавы», «За ўзяцце Берліна», «За перамогу над Германіяй».

МЕЛЬНІЧЭНКА Еўдакія Ларывонаўна, н. у 1927, радавая. Ваявала на 3-м Беларускім фронце. Узнагароджана медалём «За перамогу над Германіяй».

МЕЛЬНІЧЭНКА Лаўрэнцій Іовіч, н. у 1916, ст. лейтэнант. Ваяваў на Паўднёва-Заходнім, 2-м Беларускім франтах. Узнагароджаны медалямі «За вызваленне Варшавы», «Заўзяцце Берліна», «За перамогу над Германіяй».

МЕЛЬЯНКОЎ Аляксандр Мікалаевіч, н. у 1916, радавы. Ваяваў на Заходнім фронце.

МЕНДЗЕЛЕЎ Фёдар Цімафеевіч, н. у 1910, ст. сяржант. Ваяваў на Цэнтральным, 3-м Беларускім франтах. Узнагароджаны медалямі «За абарону Масквы», «За баявыя заслугі», «Заўзяцце Кёнігсберга», «За перамогу над Германіяй».

МІКАЧОЎ Яўгец Сідаравіч, н. у 1922, капітан. Ваяваў на Цэнтральным, Бранскім, 2-м Беларускім франтах. Узнагароджаны ордэнамі Айчыннай вайны II і I ступеняў, Чырвонай Зоркі, медалём «За перамогу над Германіяй».

МІЛАВІДЗІНА Антаніна Яўхімаўна, н. у 1921, ст. сяржант. Узнагароджана медалямі «За баявыя заслугі», «За перамогу над Германіяй».

МІЛАВІДЗІН Валянцін Сяргеевіч, н. у 1923, радавы. Ваяваў на 3-м Беларускім фронце. Узнагароджаны медалём «За перамогу над Германіяй».

МІНІН Мікалай Мікалаевіч, н. у 1912, лейтэнант. Ваяваў на 1-м Беларускім фронце. Узнагароджаны медалём «За перамогу над Германіяй».

МІНКІН Якаў Карнеевіч, н. у 1918, радавы. Ваяваў на 1-м Украінскім фронце. Узнагароджаны медалём «За перамогу над Германіяй».

МІРАНЕЦ Ягор Лявонавіч, н. у 1920, радавы. Ваяваў на Бранскім фронце.

МІХЕЕЎ Андрэй Піліпавіч, н. у 1919, ст. лейтэнант. Ваяваўна Паўднёва-Заходнім, 4-м Украінскім франтах. Узнагароджаны ордэнам Чырвонай Зоркі, медалямі «За абарону Каўказа», «За ўзяцце Будапешта», «За перамогу над Германіяй».

МІХНЕВІЧ Міхаіл Раманавіч.

МІХЛІН Давыд Рыгоравіч, н. у 1925, радавы. Ваяваў на 2-м Беларускім фронце. Узнагароджаны медалём «За перамогу над Германіяй».

МІЦКЕВІЧ Мікалай Фёдаравіч, н. у 1916, радавы. Ваяваў на Заходнім, 2-м Беларускім франтах. Узнагароджаны медалём «За перамогу над Германіяй».

МІШЧАНКА Іван Цімафеевіч, н. у 1920, радавы. Ваяваў на 2-м Беларускім фронце. Узнагароджаны медалём «За перамогу над Германіяй».

МУДРАЧЭНКА Уладзімір Антонавіч, н. у 1923, старшына. Ваяваў на Паўднёва-Заходнім, 2-м Украінскім франтах. Узнагароджаны медалём «За перамогу над Германіяй».

МУРАЎЕЎ Міхаіл Арсенавіч, н. у 1915,

А.Я. Мілавідзіна.

М.Р. Міхневіч.

сяржант. Ваяваў на Заходнім, Калінінскім, 1-м Беларускім франтах. Узнагароджаны медалём «За перамогу над Германіяй».

МУРАЎЁЎ Уладзімір Іванавіч, н. у 1926. Ваяваў на 1-м Беларускім фронце. Узнагароджаны медалём «За перамогу над Гермаяiяй».

МУРАШКА Аляксей Яўгенавіч, н. у 1918, сяржант. Ваяваў на Заходнім, Цэнтральным, 1-м Беларускім франтах. Узнагароджаны медалямі «За ад вагу», «За перамогу над Германіяй».

МУРАШКА Ігнат Гаўрылавіч, н. у 1909, радавы. Ваяваў на 2-м Беларускім фронце. Узнагароджаны медалямі «За ўзяцце Кёнігсберга», «За перамогу над Германіяй».

МУХАМЕДЖАНАВА Еўдакія Харытонаўна, н. у 1912. Вольнанаёмная. Узнагароджана медалём «За перамогу над Германіяй».

МУХАМЕНДРЫКАВА Аляксандра Іванаўна, н. у 1922, радавая. Ваявала на Бранскім, 1-м Беларускім франтах. Узнагароджана медалём «За перамогу над Германіяй».

МУХАМЕНДРЫКАЎ Павел Зіноўевіч, н. у 1914, лейтэнант. Ваяваў на Ленінградскім, 1-м Беларускім франтах. Узнагароджаны ордэнам Чырвонай Зоркі, медалямі «Забаявыя заслугі», «За перамогу над Германіяіі».

МУХІН Васіль Міканоравіч, н. у 1924, радавы. Ваяваў на 2-м Беларускім фронце. Узнагароджаны медалём «За перамогу над Германіяй».

МЫШКОУСКАЯ Надзея Андрэеўна, н. у 1922, радавая. Ваявала на Бранскім, 1-м Украінскім франтах. Узнагароджана медалём «За перамогу над Германіяй».

МЫШКОЎСКІ Васіль Мікалаевіч, н. у 1923, маёр. Ваяваўна Бранскім, 1-м Украінскім франтах. Узнагароджаны ордэнамі Чырвонай Зоркі, Айчыннай вайны II ступені, медалямі «За баявыя заслугі», «За перамогу над Германіяй».

МЫШКОЎСКІ Іван Максімавіч, н. у 1917, радавы. Ваяваў на Заходнім, Бранскім, 2-м Беларускім франтах. Узнагароджаны медалём «За перамогу над Германіяй».

МЯДЗВЕДЗЬКА Фёдар Данілавіч, н. у 1922, радавы. Ваяваў на 3-м Беларускім фронце. Узнагароджаны медалём «За перамогу над Германіяй».

МЯШКОЎ Віктар Якаўлевіч, н. у 1925, радавы. Ваяваў на 3-м Беларускім фронце. Узнагароджаны медалём «За перамогу над Германіяй».

МЯШКОЎ Якаў Данілавіч, н. у 1902, радавы. Ваяваў на Паўднёва-Заходнім фронце.

НАЛІВАЙКА Павел Сяргеевіч, н. у 1905, радавы. Ваяваў на Заходнім, Бранскім, 1-м Украінскім франтах. Узнагароджаны медалямі «За адвагу», «За перамогу над Германіяй».

НАЛІВАЙКА Пётр Пятровіч, н. у 1926, капітан. Ваяваў на 2-м Беларускім фронце. Узнагароджаны медалям! «За баявыя заслугі», «За адвагу», «За ўзяцце Кёнігсберга», «За перамогу над Германіяй».

НАРКЕВІЧ Іван Яўхімавіч, н. у 1908, радавы. Ваяваў на Заходнім фронце.

НЁДАСЕКА Пётр Максімавіч, н. у 1926, мал. сяржант. Ваяваў на 1-м Украінскім фронце. Узнагароджаны медалём «За перамогу над Германіяй».

НЕРАСЦЕНКА Ілля Максімавіч, и. у 1917, ст. лейтэнант. Ваяваў на Заходнім, Бранскім, 1-м Украінскім франтах. Узнагароджаны ордэнам Чырвонай Зоркі, медалямі «За адвагу», «За перамогу над Германіяй».

НЕРАСЦЕНКА Мітрафан Андрэевіч, н. у 1912, радавы. Ваяваў на 2-м Беларускім фронце. Узнагароджаны медалём «За перамогу над Германіяй».

НЕРАСЦЕНКА Таццяна Мікалаеўна, н. у 1916,
медсястра.

НЕСЦЕРАЎ Пракоп Ільыч, н. у 1924, радавы. Ваяваў на 2-м Беларускім фронце. Узнагароджаны медалём «За перамогу над Германіяй».

НЕСЦЕРАУ Ягор Ільыч, н. у 1922, яфрэйтар. Ваяваў на Заходнім, 1-м Украінскім франтах. Узнагароджаны ордэнам Айчыннай вайны II ступені, медалём «Заадвагу».

НЕСЦЯРЭНКА Васіль Фірсавіч, н. у 1915, ст. лейтэнант. Ваяваў на Бранскім фронце. Узнагароджаны медалём «За перамогу над Германіяй».

НЕСЦЯРЭНКА Філімон Ягоравіч, н. у 1924, радавы. Ваяваў на 2-м Украінскім фронце. Узнагароджаны медалём «За адвагу».

НІКІЦЕНКА Іван Архіпавіч, н. у 1925, радавы. Ваяваў на 1-м Беларускім фронце. Узнагароджаны медалём «За перамогу над Германіяй».

НІКІШОЎ Васіль Фёдаравіч, н. у 1918, капітан. Ваяваў на Цэнтральным, Бранскім франтах. Узнагароджаны ордэнам Чырвонай Зоркі, медалямі

Н.А. Мышкоўская. П.П. Налівайка.

«За адвагу», «Заабарону Масквы», «За перамогу над Германіяй».

НОВІКАВА Антаніна Трафімаўна, н. у 1919, радавая. Ваявала на Бранскім, 1-м Украінскім франтах. Узнагароджана медалём «За перамогу над Германіяй».

НОВІКАЎ Віктар Піманавіч, н. у 1923, радавы. Ваяваў на 1-м Украінскім фронце. Узнагароджаны медалём «За перамогу над Германіяй».

НОВІКАЎ Віктар Сцяпанавіч, н. у 1927, радавы. Ваяваў на 3-м Беларускім фронце. Узнагароджаны медалём «За перамогу над Германіяй».

НОВІКАЎ Іван Васілевіч, н. у 1927, радавы. Ваяваў на 3-м Беларускім фронце. Узнагароджаны медалём «За перамогу над Германіяй».

НОВІКАЎ Мікалай Паўлавіч, н. у 1910, ст. сяржант. Ваяваў на 3-м Украінскім фронце. Узнагароджаны медалём «За перамогу над Германіяй».

НОВІКАЎ Мікалай Фёдаравіч, н. у 1925, ст. сяржант. Ваяваў на Прыбалтыйскім фронце. Узнагароджаны медалямі «За адвагу», «За перамогу над Германіяй».

НОВІКАЎ Уладзімір Аўрамавіч, н. у 1925, радавы. Ваяваў на 3-м Беларускім фронце. Узнагароджаны медалём «За перамогу над Германіяй».

НОВІКАЎ Фёдар Цімафеевіч, н. у 1905, сяржант. Ваяваў на Заходнім, Цэнтральным, 2-м Украінскім франтах. Узнагароджаны ордэнамі Славы II ступені, Айчыннай вайны II ступені, медалём «За перамогу над Германіяй».

НУСАЎ Васіль Самуйлавіч, н. у 1922, радавы. Ваяваў на Ленінградскім, 2-м Беларускім франтах. Узнагароджаны медалём «За перамогу над Германіяй».

НЯЧАЕЎ Васіль Мікалаевіч, н. у 1926, мал. сяржант. Ваяваў на 1-м Беларускім фронце. Узнагароджаны медалямі «За баявыя заслуг!», «За ўзяцце Кёнігсберга», «За вызваленне Варшавы», «За перамогунад Германіяй».

ОКУНЕЎ Мікалай Фёдаравіч, н. у **1923,** радавы.Ваяваў на 1 -м Украінскім фронце. Узнагароджаны медалямі «За адвагу», «За перамогу над Германіяй».

ОКУНЕЎ Уладзімір Парфіравіч, н. у 1924, радавы. Ваяваў на 3-м Беларускім фронце. Узнагароджаны медалём «За перамогу над Германіяй».

ОСІПАВА Варвара Апанасаўна, н. у 1924, медсястра. Ваявала на 1 -м Украінскім фронце. Узнагароджана медалём «За перамогу над Германіяй».

ОСІПАЎ Якаў Ермалаевіч, н. у 1921, радавы. Ваяваў на Паўднёва-Заходнім, 3-м Украінскім франтах. Узнагароджаны медалямі «За баявыя заслугі», «За перамогу над Германіяй».

ОШЭРАВА Цыля Восіпаўна, н. у 1919, капітан. Ваявала на Цэнтральным, 1-м Украінскім франтах. Узнагароджана ордэнам Айчыннай вайны II ступені, медалямі «За баявыя заслугі», «За перамогу над Германіяй».

ОШЭРАЎ Сямён Аляксандравіч, н. у 1920, радавы. Ваяваў на Варонежскім, Сталінградскім, 1-м Украінскім франтах. Узнагароджаны ордэнам Айчыннай вайны II ступені, медалямі «За абарону Сталінграда», «За вызваленне Кіева», «За перамогу над Германіяй».

ПАДСУКОННЫ Зміцер Якаўлевіч, н. у 1903, старшына. Ваяваў на Бранскім, 1-м Украінскім франтах. Узнагароджаны медалямі «За адвагу», «За вызваленне Прагі», «За перамогу над Германіяй».

ПАЖАРСКІ Аляксей Савелавіч, н. у 1920, радавы. Ваяваў на Паўднёва-Заходнім, 1-м Беларускім франтах. Узнагароджаны медалямі «За вызваленне Варшавы», «За ўзяцце Берліна», «За перамогу над Германіяй».

ПАЖАРСКІ Васіль Міхайлавіч, н. у 1921, радавы. ВаяваўнаЗ-м Беларускім фронце. Узнагароджаны медалём «За перамогу над Германіяй».

ПАЖАРСКІ Ігнат Ілліч, н. у 1913, радавы. Ваяваў на 3-м Беларускім фронце. Узнагароджаны медалём «За перамогу над Германіяй».

ПАКУТНІКАЎ Мікалай Сідаравіч, н. у **1919,** радавы. Ваяваў на Заходнім, 2-м Беларускім франтах. Узнагароджаны медалямі «За адвагу», «За перамогу над Германіяй».

ПАЛАНЕЙЧЫК Уладзімір Андрэевіч, н. у **1920,** мал. сяржант. Удзельнік вайны з Японіяй. Узнагароджаны медалём «За перамогу над Японіяй».

ПАЛІШЧУК Рыгор Фёдаравіч, н. у 1926, мал. сяржант. Ваяваў на 3-м Беларускім фронце. Узнагароджаны медалямі «За баявыя заслугі», «За перамогу над Германіяй».

ПАЛЯКОЎ Аляксандр Пятровіч, н. у 1923,

Ц.В. Ошэрава, С.А. Ошэраў.

радавы. Ваяваў на 3-м Беларускім фронце. Узнагароджаны медалём «За перамогу над Германіяй».

ПАНАДЗЕЖЫН Васіль Герасімавіч, н. у 1919, мал. сяржант. Ваяваў на Ленінградскім, 2-м Беларускім франтах. Узнагароджаны медалямі «За абарону Ленінграда», «За адвагу», «За вызваленне Варшавы», «За ўзяцце Берліна», «За перамогу над Германіяй».

ПАНКІН Міхаіл Эраставіч, н. у 1903, радавы. Ваяваў на Фінляндскім фронце.

ПАНКРАЦЬЕЎ Павел Сямёнавіч, н. у 1917, сяржант. Ваяваў на Заходнім, 1-м Беларускім франтах. Узнагароджаны медалём «За перамогу над Германіяй».

ПАНЦЯЛЕЕЎ Іван Фёдаравіч, н. у 1921, радавы. Ваяваў на Заходнім, Бранскім, 1-м Украінскім франтах. Узнагароджаны медалямі «За адвагу», «За перамогу над Германіяй».

ПАНЦЯЛЕЕЎ Мікалай Іванавіч, н. у 1925, радавы. Ваяваў на 3-м Беларускім фронце. Узнагароджаны ордэнам Айчыннай вайны I ступені, медалямі «За адвагу», «За ўзяцце Берліна», «За вызваленне Прагі», «За перамогу над Германіяй».

ПАНЦЯЛЕЕЎ Пётр Дзянісавіч, н. у 1920, радавы. Ваяваў на Заходнім фронце.

ПАНЧАНКА Васіль Фадзеевіч, н. у 1920, радавы. Ваяваў на Бранскім, 1-м Украінскім франтах. Узнагароджаны медалём «За перамогу над Германіяй».

ПАНЧАНКА Фядос Якаўлевіч, н. у 1920, радавы. Ваяваўна Заходнім фронце.

ПАНЬКОЎ Мірон Андрэевіч, н. у 1907, сяржант. Ваяваў на Заходнім фронце.

ПАПКОЎ Іван Кузьміч, н. у 1905, радавы. Ваяваў на Заходнім фронце.

ПАРАШЧАНКА Лявон Данілавіч, н. у 1913, радавы. Ваяваў на Заходнім фронце.

ПАРТКОЎ Сямён Іванавіч, н. у 1915, мал. сяржант. Ваяваў на 3-м Беларускім фронце. Узнагароджаны медалём «За перамогу над Германіяй».

ПАРТКОЎ Тарас Паўлавіч, н. у 1903, радавы. Ваяваў на Заходнім фронце.

ПАРХОМЕНКА Фядос Барысавіч, н. у 1919, радавы. Ваяваў на Заходнім, Бранскім, 1-м Беларускім франтах. Узнагароджаны медалямі «За адвагу», «За перамогу над Германіяй».

ПАРШЫН Аляксей Паўлавіч, н. у 1924, радавы. Ваяваў на 2-м Украінскім фронце. Узнагароджаны медалямі «Забаявыязаслугі», «За перамогу над Германіяй».

ПАТАПЕНКА Васіль Навумавіч, н. у 1915, радавы. Ваяваў на Бранскім, 1-м Украінскім франтах. Узнагароджаны медалём «За перамогу над Германіяй».

ПАТАПЕНКА Міхаіл Іванавіч, н. у 1923, радавы. Ваяваў на 2-м Украінскім фронце. Узнагароджаны медалём «За перамогу над Германіяй».

ПАТАПНЁЎ Іван Васілевіч, н. у 1919, радавы. Ваяваў на 2-м Беларускім фронце. Узнагароджаны медалём «За перамогу над Германіяй».

ПАЎЛАЎ Барыс Пятровіч, н. у 1909, радавы. Ваяваў на Заходнім, 1-м Беларускім франтах. Узнагароджаны медалём «За перамогу над Германіяй».

ПАЎЛАЎ Віктар Сяргеевіч, н. у 1923, мал. сяржант. Ваяваў на Бранскім, 1-м Украінскім франтах. Узнагароджаны медалямі «За адвагу», «За перамогу над Германіяй».

ПАЎЛЮЧЭНКА Сцяпан Агафеевіч, н. у 1922, радавы. Ваяваў на Бранскім, 1-м Беларускім франтах. Узнагароджаны медалямі «За баявыя заслугі», «За перамогу над Германіяй».

ПАХОМАЎ Іван Васілевіч, н. у 1914, радавы. Ваяваў на Заходнім, Бранскім, 1-м Беларускім франтах. Узнагароджаны медалямі «За баявыя заслугі», «За перамогу над Германіяй».

ПАХОМАЎ Мікалай Сяргеевіч, н. у 1923, мал. сяржант. Ваяваў на Паўднёва-Заходнім, 3-м Беларускім франтах. Узнагароджаны медалямі «За баявыя заслугі», «За ўзяцце Кёнігсберга», «За ўзяцце Берліна», «За перамогу над Германіяй».

ПЕТРАЖЫЦКІ Міхаіл Іванавіч, н. у 1907, радавы. Ваяваў на Заходнім фронце.

ПІНЧУК Антон Сяргеевіч, н. у 1902, сяржант. Ваяваў на Заходнім, Цэнтральным, 1-м Беларускім франтах. Узнагароджаны ордэнам Чырвонай Зоркі, медалямі «За адвагу», «За перамогу над Германіяй».

ПШЧУК Васіль Якаўлевіч, н. у 1903, радавы. Ваяваў на Заходнім фронце.

ПІШЧУЛІН Сяргей Сямёнавіч, н. у 1906, ст. сяржант. Ваяваў на Заходнім фронце. Узнагароджаны медалём «За перамогу над Германіяй».

ПЛАТОНАЎ Аляксандр Антонавіч, н. у 1911, радавы. Ваяваў на Заходнім фронце.

ПЛОТНІКАЎ Сямён Аляксандравіч, н. у 1921,

В.С. Паўлаў. М.С. Пахомаў.

52. Зак. 808.

радавы. Ваяваў на Паўднёва-Заходнім, 1-м Украінскім франтах. Узнагароджаны медалямі «За адвагу», «За перамогу над Германіяй».

ПЛУТКОЎ Барыс Міхайлавіч, н. у **1911,** старшына. Ваяваў на Цэнтральным, Паўднёва-Заходнім, 1-м Украінскім франтах. Узнагароджаны ордэнам Славы III ступені, медалямі «За адвагу», «За перамогу над Германіяй».

ПЛЯТКОЎ Віктар Пракопавіч, н. у 1911. Ваяваў на Бранскім фронце.

ПОПЕЛЬ Іван Захаравіч, н. у 1922, радавы. Ваяваў на 3-м Беларускім фронце.

ПРАЖЭВАЛЬСКАЯ Саламея Назараўна, н. у 1918, сяржант. ВаявалынаЗ-м Беларускім фронце. Узнагароджана медалём «За перамогу над Германіяй».

ПРАКОФ'ЕЎ Мацвей Пракопавіч, н. у 1913, радавы. Ваяваў на Заходнім, Паўднёва-Заходнім, 3- м Беларускім франтах. Узнагароджаны медалямі «За адвагу», «За перамогу над Германіяй».

ПРУДНІКАЎ Аляксей Піліпавіч, н. у 1920, радавы. Ваяваў на 2-м Беларускім фронце. Узнагароджаны медалём «За перамогу над Германіяй».

ПРУДНІКАЎ Андрэй Малахавіч, н. у 1920, радавы. Ваяваў на Цэнтральным, 3-м Беларускім франтах. Узнагароджаны медалямі «За абарону Масквы», «За перамогу над Германіяй».

ПРУДНІКАЎ Васіль Данілавіч, н. у 1918, радавы. Ваяваў на Паўднёва-Заходнім, 1-м Украінскім франтах. Узнагароджаны медалём «За перамогу над Германіяй».

ПРУДНІКАЎ Іван Апанасавіч, н. у 1918, радавы. Ваяваў на Бранскім, 1-м Украінскім франтах. Узнагароджаны медалём «За перамогу над Герман іяй».

ПРУДНІКАЎ Іван Цімафеевіч, н. у 1920, радавы. Ваяваў на Калінінскім, 2-м Украінскім франтах. Узнагароджаны медалём «За перамогу над Германіяй».

ПРУДНІКАЎ Мікалай Аляксандравіч, н. у 1925, радавы. Ваяваў на 3-м Беларускім фронце. Узнагароджаны ордэнам Чырвонай Зоркі, медалём «За перамогу надГерманіяй».

ПРУДНІКАЎ Мікалай Максімавіч, н. у 1927, мал. сяржант. Ваяваў у партызанскім атрадзе, на 2-м Беларускім фронце. Узнагароджаны медалём «За перамогу надГерманіяй».

ПРУДНІКАЎ Ўладзімір Іванавіч, н. у 1920, старшына. Ваяваў на Сталінградскім, Паўднёва-Заходнім, 1-м Украінскім франтах. Узнагароджаны медалямі «За абарону Сталінграда», «За баявыя заслугі», «За ўзяцце Берліна», «За перамогу над Германіяй».

ПРЫШЧЭП Васіль Пятровіч, н. у 1929, сяржант. Ваяваў на Бранскім, 4-м Украінскім франтах. Узнагароджаны медалямі «За баявыя заслугі», «За перамогу над Германіяй».

ПРЫШЧЭП Якаў Сямёнавіч, н. у 1902, радавы. Ваяваў на 1-м Ўкраінскім фронце. Узнагароджаны медалём «За перамогу над Германіяй».

ПУЗЫРЭЎСКІ Віктар Раманавіч, н. у 1927, мал. сяржант. Ваяваў на 1-м Украінскім фронце.

ПУХОЎСКАЯ Ніна Фёдараўна, н. у 1922, радавая. Ваявала на 2-м Беларускім фронце. Узнагароджана медалём «За перамогу над Германіяй».

ПУЦІЛА Рыгор Іванавіч, н. у 1918, ст. сяржант. Ваяваў на Заходнім фронце.

ПЎЦІЛА Уладзімір Аляксандравіч, н. у 1926, старшына. Ваяваў на 1-м Украінскім фронце. Узнагароджаны медалямі «За адвагу», «За перамогу над Германіяй».

ПЎЦЯТАЎ Сцяпан Фаміч, н. у 1906, радавы. Ваяваў на 3-м Беларускім фронце. Узнагароджаны медалямі «За адвагу», «За ўзяцце Кёнігсберга», «За перамогу надГерманіяй».

ПЯСКОЎСКІ Мікалай Гаўрылавіч, н. у 1920, яфрэйтар. Ваяваўна Варонежскім, 1-м Украінскім франтах. Узнагароджаны медалямі «За баявыя заслугі», «За вызваленне Прагі», «За перамогу над Германіяй».

ПЯСКОЎСКІ Уладзімір Васілевіч, н. у 1919, ст. сяржант. Ваяваў на Заходнім, Бранскім, 1-м Украінскім франтах. Узнагароджаны медалём «За перамогу надГерманіяй».

ПЯТРОЎ Васіль Іванавіч, н. у 1925, ст. сяржант. Ваяваў на 3-м Беларускім фронце. Узнагароджаны ордэнам Чырвонай Зоркі, медалямі «За баявыя заслугі», «За вызваленне Варшавы», «За перамогу над Германіяй».

ПЯТРОЎ Зміцер Аляксеевіч, н. у 1922, радавы. Ваяваў на Бранскім, 1-м Украінскім франтах. Узнагароджаны медалём «За перамогу над Германіяй».

ПЯТРОЎ Іван Цімафеевіч, н. у 1926, сяржант. Ваяваў на 3-м Беларускім фронце. Узнагароджаны медалём «За перамогу над Германіяй».

ПЯТРОЎ Мікалай Ягоравіч, н. у 1915, мал. сяржант. Ваяваў на 3-м Беларускім фронце. Узнагароджаны медалямі «За адвагу», «За перамогу над Германіяй».

М.М.Пруднікаў

ПЯТРОЎ Міканор Фядотавіч, н. у 1920, радавы. Ваяваў на Заходнім, Бранскім франтах. Узнагароджаны медалём «За перамогу над Германіяй».

РАБАНДЫРАЎ Нічыпар Іванавіч, н. у 1908, радавы. Ваяваў на 3-м Беларускім фронце.

РАБРОЎ Андрэй Мамонавіч, н. у 1904, сяржант. Ваяваў на Заходнім фронце. Узнагароджаны медалём «За перамогу над Германіяй».

РАБЦАВА Марыя Мікалаеўна, н. у 1925. Партызанка атрада №121. Узнагароджана медалём «За перамогу над Германіяй».

РАБЦАЎ Пётр Піліпавіч, н. у 1925, радавы. Ваяваў на 1-м Беларускім фронце. Узнагароджаны ордэнам Айчыннай вайны II ступені, медалём «За перамогу над Германіяй».

РАБЧУК Купрыян Калінавіч, н. у 1904, радавы. Ваяваў на 1-м Украінскім фронце. Узнагароджаны медалём «За перамогу над Германіяй».

РАДЗЕЦКІ Іван Андрэевіч, н. у 1925, радавы. Ваяваў на 1-м Беларускім фронце. Узнагароджаны медалём «За перамогу над Германіяй».

РАДЗІВОНАЎ Іван Мікітавіч, н. у 1922, старшына. Ваяваў на Паўднёва-Заходнім, 1-м Украінскім франтах. Узнагароджаны медалём «За перамогу над Германіяй».

РАДЗІВІЛАЎ Пётр Захаравіч, н. у 1923, радавы. Ваяваў на 2-м Беларускім фронце.

РАДЗЬКО Уладзімір Іванавіч, н. у 1926, яфрэйтар. Ваяваў на 2-м Беларускім фронце.

РАДЗЬКОЎ Уладзімір Яўхімавіч, н. у 1921, радавы. Ваяваў на 2-м Украінскім фронце. Узнагароджаны медалём «За перамогу над Германіяй».

РАЗУМКОЎ Андрэй Трафімавіч, н. у 1913, яфрэйтар. Ваяваў на 3-м Беларускім фронце.

РАКАЎ Піліп Іванавіч, н. у 1915, радавы. Ваяваў на 1-м Беларускім фронце. Узнагароджаны медалём «За перамогу над Германіяй».

РАКІЦІН Васіль Якімавіч, н. у **1921,** ст. сяржант. Ваяваў на Заходнім, 1 -м Беларускім франтах. Узнагароджаны медалём «За перамогу над Германіяй». Ваяваў на 3-м Беларускім фронце. Узнагароджаны медалём «За перамогу над Германіяй».

РАКІЦІН Іван Сцяпанавіч, н. у 1925, радавы. Ваяваў на 3-м Беларускім фронце. Ўзнагароджаны медалём «За перамогу над Гермашяй».

РАМАНАУ Апанас Максімавіч, н. у 1915, радавы. Ваяваў на Заходнім, Бранскім франтах. Узнагароджаны медалём «За перамогу над Германіяй».

РАМАНАЎ Іван Кузьміч, н. у 1925, радавы. Ваяваў на 3-м Беларускім фронце. Узнагароджаны медалём «За перамогу над Германіяй».

РАМАНАУ Мікалай Сямёнавіч, н. у 1922, старшына. Ваяваў на Заходнім, Бранскім, 1-м Украінскім франтах. Узнагароджаны медалямі «За баявыязаслугі», «За перамогу над Германіяй».

РАМАНЕНКА Мікалай Лявонавіч, н. у 1914, радавы. Ваяваў на Заходнім, Паўднёва-Заходнім, 1- м Украінскім франтах. Узнагароджаны медалямі «За адвагу», «За перамогу над Германіяй».

РАМАНЕНКА Парфен Мітрафанавіч, н. у 1918. Ваяваў на Заходнім, 1-м Украінскім франтах. Узнагароджаны медалём «За перамогу над Германіяй».

РАПІНЕНКАЎ Зміцер Ануфрыевіч, н. у 1926, яфрэйтар. Ваяваў на 1-м Украінскім фронце. Узнагароджаны медалём «За перамогу над Германіяй».

РАТАБЫЛБСКІ Пётр Восіпавіч, н. у 1913, радавы. Ваяваў на 1-м Беларускім фронце.

РАТАБЫЛЬСКІ Рыгор Васілевіч, н. у 1924, радавы. Ваяваў на 3-м Беларускім фронце. Узнагароджаны медалём «За перамогу над Германіяй».

РАТАБЫЛЬСКІ Эдуард Пятровіч, н. у 1923, лейтэнант. Ваяваў на 1-м Беларускім фронце. Узнагароджаны медалямі «За адвагу», «За перамогу над Германіяй»^

РАТНІКАЎ Парфен Макаравіч, н. у **1920,** радавы. Ваяваў на Заходнім, **1-м** Украінскім франтах. Узнагароджаны медалём «За перамогу над Германіяй».

РАТНІКАЎ Сцяпан Цімафеевіч, и. у 1920, радавы. Ваяваў на 1-м Украінскім фронце. Узнагароджаныпмедалём «За перамогу над Германіяй».

РАХОЎСКІ Прохар Васілевіч, н. у 1902, радавы. Ваяваў на Заходнім, Бранскім, 1-м Украінскім франтах. Узнагароджаны медалём «За перамогу над Германіяй».

РОСІНА Марыя Савельеўна, н. у 1920, партызанка атрада імя Чапаева. Узнагароджана медалём «За перамогу над Германіяй».

РОСЯ Анатоль Ягоравіч, н. у **1922,** сяржант. Ваяваў на Заходнім, Бранскім, 1-м Украінскім франтах. Узнагароджаны медалямі «За адвагу», «За ўзяцце Кёнігсберга», «За вызваленне Прагі», «За перамогу над Германіяй».

РОСЯ Васіль Піліпавіч, н. у 1921, радавы. Ваяваў на Бранскім фронце. Узнагароджаны медалём «За перамогу над Германіяй».

РУДАБЕЛЕЦ Георгій Іванавіч, н. у 1908, радавы. Ваяваў на Ленінградскім, 2-м Беларускім франтах. Узнагароджаны медалямі «За абарону Ленінграда», «За перамогу над Германіяй».

РУДЗЬКО Уладзімір Сцяпанавіч, н. у 1920, радавы. Ваяваў на Заходнім, 1-м Украінскім франтах. Узнагароджаны медалём «За перамогу над Германіяй».

РУЧЫН Іван Мацвеевіч, н. у 1918, ст. лейтэнант. Ваяваў на Заходнім, Варонежскім, 2-м Украінскім франтах. Узнагароджаны ордэнам Чырвонай Зоркі, медалямі «За абарону Кіева», «За баявыя заслугі», «За вызваленне Варшавы», «За ўзяцце Берліна», «За перамогу над Германіяй».

РЫБАКОЎ Адам Піліпавіч, н. у 1924, радавы. Ваяваў на 1-м Украінскім фронце. Узнагароджаны медалём «За перамогу над Германіяй».

РЫЖАНКОЎ Васіль Паўлавіч, н. у 1904, радавы. Ваяваў на 1-м Беларускім фронце. Узнагароджаны медалём «За перамогу над Германіяй».

РЫЖЫКАЎ Фёдар Міхайлавіч, н. у **1923,** мал. сяржант. Ваяваўна Бранскім, 1-м Украінскім франтах. Узнагароджаны медалём «За перамогу над Германіяй».

РЫТМАН Вульф Навумавіч, н. у 1908, радавы. Ваяваўна Заходнім, Цэнтральным, 1-м Украінскім франтах. Узнагароджаны медалямі «За абарону Масквы», «За перамогу над Германіяй».

РЫШТАКОЎ Аляксандр Восіпавіч, н. у 1925, ст. сяржант. Ваяваў на 3-м Беларускім фронце. Узнагароджаны ордэнам Чырвонай Зоркі, медалямі «За адвагу», «За вызваленне Варшавы», «За перамогу над Германіяй».

САВЕЛЬЕЎ Філат Іванавіч, н. у 1926, партызан атрада імя Жукава. Узнагароджаны медалямі «Партызану Айчыннай вайны» II ступені, «За перамогу над Германіяй».

САВІКАЎ Павел Нічыпаравіч, н. у 1914, капітан. Ваяваў у партызанскай брыгадзе «Звязда». Узнагароджаны ордэнам Чырвонай Зоркі, медалямі «Партызану Айчыннай вайны» II ступені, «За перамогу над Германіяй».

САВОСЦІН Іван Панцялеевіч, н. у 1925, радавы. Ваяваў на 1-м Украінскім фронце. Узнагароджаны медалём «За перамогу над Германіяй».

САДОЎНІКАВА Аляксандра Емяльянаўна, н. у 1923. Ваявала на 3-м Беларускім фронце.

САКАЛОЎ Уладзімір Аляксандравіч, н. у 1925, радавы. Ваяваў на 3-м Беларускім фронце. Узнагароджаны медалямі «За ўзяцце Кёнігсберга», «За перамогу над Германіяй».

САКОВІЧ Мікалай Макаравіч, н. у 1919, сяржант. Ваяваў на Заходнім фронце.

САЛАПАЕЎ Міхаіл Сяргеевіч.

САЛАЎЁЎ Міхаіл Савельевіч, н. у **1923,** сяржант. Ваяваў на 3-м Беларускім фронце. Узнагароджаны медалём «За перамогу над Германіяй».

САМОЙЛАЎ Васіль Майсеевіч, н. у 1914, радавы. Ваяваў на 1-м Беларускім фронце. Узнагароджаны медалём «За перамогу над Германіяй».

САМУСЕНКА Іван Нічыпаравіч, н. у 1927, радавы. Удзельнічаў у вайне з Японіяй.

САМУСЕЎ Максім Яўцехавіч, н. у 1904, сяржант. Ваяваў на 1-м Украінскім фронце. Узнагароджаны медалём «За перамогу над Германіяй».

САМУСЕЎ Сцяпан Зміправіч, н. у 1921, ст. сяржант. Ваяваў на Заходнім, Сталінградскім, 1-м Украінскім франтах. Узнагароджаны ордэнамі Чырвонай Зоркі, Славы III ступені, медалямі «За абарону Сталінграда», «За баявыя заслугі», «За адвагу», «За перамогу над Германіяй».

САМУСІК Васіль Паўлавіч, н. у 1925, капітан, партызан. Ваяваў на 3-м Беларускім фронце. Узнагароджаны медалямі «За адвагу», «За вызваленне Варшавы», «За перамогу над Германіяй».

САНДРЫГАЙЛАЎ Пётр Васілевіч, н. у **1919,** радавы. Ваяваў на Заходнім, Бранскім франтах. Узнагароджаны медалём «За перамогу над Германіяй».

САПАЖКОЎ Карп Міхайлавіч, н. у 1912, радавы. Ваяваў на Заходнім фронце.

САПАНКЕВІЧ Мікалай Іванавіч, н. у 1912, радавы. Ваяваў на Заходнім фронце. Узнагароджаны медалём «За перамогу над Германіяй».

САПЕГА Васіль Іванавіч, н. у 1926, радавы. Ваяваў на 1-м Украінскім фронце. Узнагароджаны медалём «За перамогу над Германіяй».

САПРАНЕЦКІ Яўхім Іванавіч, н. у 1908, сяржант. Ваяваў на Заходнім, Цэнтральным, Бранскім, 1-м Украінскім франтах. Узнагароджаны медалямі «За абарону Масквы», «За ўзяцце Кёнігсберга», «За перамогу над Германіяй».

САРАКАЛЕТАЎ Андрэй Аляксеевіч, н. у 1919, радавы. Ваяваў на Бранскім, 1-м Украінскім франтах. Узнагароджаны медалём «За перамогу над Германіяй».

САРОКАЎ Іван Мітрафанавіч, н. у 1923, капітан. Ваяваў на Цэнтральным, 1-м Беларускім

М.С. Салапаеў.

І.Н. Самусенка.

І.М. Сарокаў.

франтах. Узнагароджаны ордэнам Айчыннай вайны II ступені, медалём «За перамогу над Германіяй».

САСУНОЎ Рыгор Іванавіч, н. у **1919,** сяржант. Ваяваў на Паўднёва-Заходнім, 1-м Украінскім франтах. Узнагароджаны медалём «За перамогу над Германіяй».

САЎКІН Сямён Аляксеевіч, н. у 1925, радавы. Ваяваў на 1-м Украінскім фронце. Узнагароджаны медалём «За перамогу над Германіяй».

САЎКОВІЧ Яўген Савельевіч, н. у 1919, яфрэйтар. Ваяваў на Заходнім, 1-м Беларускім франтах. Узнагароджаны медалём «За перамогу над Германіяй».

СВАДКОЎСКІ Іван Іванавіч, н. у 1914, радавы. Ваяваў на Заходнім, 1-м Беларускім франтах. Узнагароджаны медалём «За перамогу над Германіяй».

СВАДКОЎСКІ Міхаіл Сцяпанавіч, н. у 1922, сяржант. Ваяваў на Заходнім, Сталінградскім, 2-м Украінскім франтах. Узнагароджаны ордэнам Славы III ступені, медалямі «За баявыя заслуг!», «За абарону Сталінграда», «За перамогу над Германіяй».

СВАДКОЎСКІ Іван Мітрафанавіч, н. у **1917,** радавы. Ваяваў на Заходнім, Бранскім, 1-м Украінскім франтах. Узнагароджаны медалямі «За адвагу». «За перамогу над Германіяй».

СВІРЫДЗЕНКА Зінаіда Арцёмаўна, н. у 1925, радавая. Ваявала на 1-м Украінскім фронце. Узнагароджана медалём «За перамогу над Германіяй».

СЕЛЯДЦОВА Вера Сргееўна, н. у 1923, яфрэйтар. Ваявала на Цэнтральным фронце. Узнагароджана медалямі «За абарону Масквы», «За перамогу над Іерманіяй».

СЕЛЯДЦОЎ Зміцер Андрэевіч, н. у 1921, мал. сяржант. Ваяваў на Цэнтральным, 3-м Украінскім франтах. Узнагароджаны медалямі «За абарону Масквы», «За перамогу над Германіяй».

СЕМІН Іван Максімавіч, н. у 1917, радавы. Ваяваў на Заходнім фронце.

СЕМЧАНКА Васіль Фёдаравіч, н. у 1923, радавы. Ваяваў на Бранскім, 1-м Украінскім франтах. Узнагароджаны медалём «За перамогу над Германіяй».

СЕМЧЫНА Вера Сяргееўна, н. у 1926, партызанка атрада №48.

СЕРГІЕВІЧ Іван Ануфрыевіч, н. у 1923, радавы. Ваяваў на 3-м Беларускім фронце. Узнагароджаны медалём «За перамогу над Германіяй».

СІВАКОЎ Рыгор Ягоравіч, н. у 1922, сяржант. Ваяваў на 2-м Украінскім фронце. Узнагароджаны ордэнам Славы III ступені, медалямі «За адвагу», «За перамогу над Германіяй».

СІВАКОЎ Сяргей Трафімавіч, н. у 1917, радавы. Ваяваў на 3-м Беларускім фронце.

СІДАРАЎ Васіль Ілліч, н. у 1920, радавы. Ваяваў на Заходнім, Бранскім, 1-м Украінскім франтах. Узнагароджаны медалямі «За баявыя заслугі», «За перамогу над Германіяй».

СІДАРАЎ Пётр Васілевіч, н. у **1913,** радавы. Ваяваў на Ленінградскім, 2-м Беларускім франтах. Узнагароджаны медалямі «За баявыя заслугі», «За абарону Ленінграда», «За перамогу над Германіяй».

СІДАРЭНКА Еўдакія Міхайлаўна, н. у 1920, радавая. Ваявала на Цэнтральным, 1-м Украінскім франтах. Узнагароджана медалямі «За абарону Масквы», «За ўзяцце Берліна», «За перамогу над Германіяй».

СІДАРЭНКА Мікалай Антонавіч, н. у 1916, радавы. Ваяваў на Паўднёва-Заходнім, 1-м Украінскім франтах. Узнагароджаны медалём «За перамогу над Германіяй».

СІДАРЭНКА Фама Мікітавіч, н. у 1910, радавы. Ваяваў на Цэнтральным, 2-м Беларускім франтах. Узнагароджаны медалём «За перамогу над Германіяй».

СІЗОЎ Вячаслаў Сяргеевіч, н. у **1920,** радавы. Ваяваў на 3-м Беларускім фронце. Узнагароджаны медалём «За перамогу над Германіяй».

СІЛАКОЎ Пётр Якаўлевіч, н. у 1916, радавы. Ваяваў на Бранскім, 1-м Украінскім франтах. Узнагароджаны медалямі «За адвагу», «За перамогу над Германіяй».

СІЛКІНА Вольга Пятроўна, н. у 1914, радавая. Ваявала на 1 -м Беларускім фронце. Узнагароджана медалём «За перамогу над Германіяй».

СІЛКІН Андрэй Пятровіч, н. у **1918,** радавы. Ваяваў на Заходнім, Бранскім франтах. Узнагароджаны медалямі «За баявыя заслугі», «За перамогу над Германіяй».

СІЛКІН Уладзімір Якімавіч, н. у 1923, маёр. Ваяваў на Паўднёва-Заходнім, Сталінградскім, 1-м Беларускім франтах. Узнагароджаны ордэнамі Аляксандра Неўскага, Айчыннай вайны I і II ступеняў, Чырвонай Зоркі, медалямі «За вызваленне Варшавы», «За ўзяцце Берліна», «За перамогу над Германіяй».

СІНЕЛЬНІКАЎ Аляксей Сцяпанавіч, н. у 1918, радавы. Ваяваў на См Беларускім фронце.

СКАРАДУМАЎ Павел Васілевіч, н. у 1923, радавы. Ваяваў на 3-м Беларускім фронце. Узнагароджаны медалём «За перамогу над Германіяй».

СКАРАПАД Іван Максімавіч, н. у 1909, радавы. Ваяваў на 3-м Украінскім фронце.

СКАРАХОДАЎ Іван Трафімафіч, н. у 1923, радавы. Ваяваў на 3-м Беларускім фронце.

СКАЧКОВА Муза Іванаўна, н. у 1923, яфрэйтар. Ваявала на 3-м Украінскім фронце. Узнагароджана медалём «За перамогу над Германіяй».

СКАЧКОЎ Уладзімір Цярэнцьевіч, н. у 1923, сяржант. Ваяваў на Заходнім, Бранскім, 1-м

53. Зак. 808.

Беларускім франтах. Узнагароджаны медалямі «За баявыя заслугі», «За перамогу над Германіяй».

СКРАБКОЎ Васіль Пятровіч, н. у 1929, радавы. Ваяваў на 3-м Беларускім фронце. Узнагароджаны медалямі «За адвагу», «За перамогу над Германіяй».

СКРАБКОЎ Іван Самуйлавіч, н. у 1920, радавы. Ваяваў на Паўднёва-Заходнім, 2-м Украінскім франтах. Узнагароджаны медалём «За перамогу над Германіяй».

СКРАЖАНКА Таццяна Емяльянаўна, н. у 1925, мал. сяржант. Ваявала на 3-м Беларускім фронце. Узнагароджана медалямі «За адвагу», «За баявыя заслугі», «За перамогу над Германіяй»,

СКРАЖАНКА Ягор Змітравіч, н. у **1920,** радавы. Ваяваў на 2-м Украінскім фронце. Узнагароджаны медалём «За перамогу над Германіяй».

СКРЫГАНАЎ Анатоль Васілевіч, н. у 1927, партызан.

СКРЫПАЧОЎ Канстанцін Іванавіч, н. у 1920, сяржант. Ваяваў на 1-м Украінскім фронце.

СКРЫПАЧОЎ Яўген Іванавіч, н. у 1926, сяржант. Ваяваў на Паўднёва-Заходнім, 1-м Беларускім франтах. Узнагароджаны медалём «За перамогу над Германіяй».

СЛАБОДЗІЧ Іван Іванавіч, н. у 1923, сяржант. Ваяваў на Сталінградскім, 1-м Украінскім франтах. Узнагароджаны ордэнам Чырвонай Зоркі, медалямі «За адвагу», «За перамогу над Германіяй».

СЛАБОДЧЫКАЎ Нічыпар Барысавіч, н. у 1902, радавы. Ваяваў^на Заходнім фронце.

СЛАБОДЧЫКАЎ Уладзімір Кузьміч, н. у 1925, радавы. Ваяваў на 2-м Беларускім фронце. Узнагароджаны медалём «За перамогу над Герман іяй».

СЛАВІНСКІ Піліп Аляксандравіч, н. у 1918, радавы. Ваяваў на Заходнім фронце.

СЛЕСАРЭНКА Сцяпан Сяргеевіч, н. у 1922, радавы. Ваяваў на Бранскім, 1-м Украінскім франтах. Узнагароджаны медалём «За перамогу над Германіяй».

СМАЛЯК Рувім Навумавіч, н. у 1913, радавы. Ваяваў на Заходнім, 1 -м Украінскім франтах. Узнагароджаны медалём «За перамогу над Германіяй».

СМАЛЯК Рыгор Абрамавіч, н. у 1923, старшына. Ваяваў на Паўночна-Заходнім, 1-м Беларускім франтах. Узнагароджаны медалямі «За баявыя заслугі», «За абарону Савецкага Запаляр'я», «За перамогу над Германіяй».

СМІРНОЎ Іван Карпавіч, н. у 1917, сяржант. Ваяваў на Заходнім, 1-м Беларускім франтах. Узнагароджаны ордэнам Славы III ступені, медалямі «За ўзяцце Берліна», «За перамогу над Германіяй».

СМЫЧКОЎ Максім Сцяпанавіч, н. у 1916, мал. сяржант. Ваяваў на Цэнтральным, 1-м Украінскім франтах. Узнагароджаны медалямі «За баявыя заслугі», «За абарону Масквы», «За перамогу над Германіяй».

СНЫТКА Васіль Кірылавіч, н. у 1909, радавы. Ваяваў на Заходнім фронце.

СОТНІКАЎ Васіль Навумавіч, н. у 1913, радавы. Ваяваў на Варонежскім, 2-м Украінскім франтах. Узнагароджаны медалём «За перамогу над Германіяй».

СОТНІКАЎ Зміцер Сямёнавіч, н. у 1926, сяржант. Ваяваў на 2-м Беларускім фронце. Узнагароджаны медалямі «За адвагу», «Заўзяцце Кёнігсберга», «За ўзяцце Берліна», «За перамогу над Германіяй».

СПЕЛЬНІКАЎ Мікалай Яўменавіч, н. у 1921, радавы. Ваяваў на Калінінскім, 2-м Беларускім франтах. Узнагароджаны медалём «За перамогу над Германіяй».

СПІРЫДОНАЎ Васіль Васілевіч, н. у 1921, сяржант. Ваяваў на 3-м Беларускім фронце. Узнагароджаны медалём «За перамогу над Германіяй».

СТАДУБ Міхаіл Восіпавіч, н. у 1925, радавы. Ваяваў на 1-м Уідзаінскім фронце.

СТАЛЯРОЎ Васіль Яўхімавіч, н. у 1925, радавы. Ваяваў на 1-м Украінскім фронце. Узнагароджаны медалямі «За адвагу», «За вызваленне Прагі», «За перамогу над Германіяй».

СТАПАЛЯНСКІ Васіль Іванавіч, н. у 1903, радавы. Ваяваў на Заходнім фронце.

СТАПАЛЯНСКІ Сяргей Раманавіч, н. у 1925, яфрэйтар. Ваяваў на 1 -м Украінскім фронце.

СТАРАВОЙТАЎ Іван Змітравіч, н. у 1925, радавы. Ваяваў на 1-м Беларускім фронце. Узнагароджаны медалём «За перамогу над Германіяй».

СТАРАВОЙТАЎ Пётр Васілевіч, н. у 1919, ст. лейтэнант. Ваяваў на Заходнім, Паўднёва-Заходнім, 1-м Украінскім франтах. Узнагароджаны медалямі «За баявыя заслугі», «За перамогу над Гсрманіяй».

СТАРАВЫБАРНЫ Аляксей Сяргеевіч, н. у 1907, радавы. Ваяваў на 3-м Беларускім фронце. Узнагароджаны медалямі «Заўзяцце Кёнігсберга», «За перамогу над Германіяй».

СТАРОСТА Васіль Іванавіч, н. у 1919, радавы. Ваяваў на Заходнім, Бранскім франтах. Узнагароджаны медалём «За перамогу над Германіяй».

М.І Скачкова

СТАРОСТА Сяргей Лявонавіч, н. у 1924, радавы. Ваяваў на 1-м Украінскім фронце. Узнагароджаны медалём «За перамогу над Германіяй».

СТАСЕНКА Міхаіл Абрамавіч, н. у 1922, ст. лейтэнант. Ваяваў на Сталінградскім, Бранскім, 1 -м Беларускім франтах. Узнагароджаны ордэнамі Чырвонай Зоркі, Айчыннай вайны II ступені, медалямі «За абарону Сталінграда», «За перамогу над Германіяй», «За перамогу над Японіяй».

СТРАНАЛОЎСКІ Юрый Іванавіч, н. у 1922, ст. сяржант. Ваяваў на Паўночна-Заходнім, 4-м Украінскім франтах. Узнагароджаны медалямі «За абарону Каўказа», «За перамогу над Германіяй».

СТРАЛКОЎ Міхаіл Ціханавіч, н. у 1919, старшына. Ваяваў на Заходнім, Паўднёва- Заходнім, 1-м Украінскім франтах. Узнагароджаны медалямі «За адвагу», «За баявыя заслугі», «За перамогу над Германіяй».

СТРУКАЎ Васіль Лявонавіч, н. у 1914, радавы. Ваяваў на Заходнім фронце.

СТУНЖА Казімір Віктаравіч, н. у 1902, радавы. Ваяваў на Заходнім фронце.

СТЫЗІК Фёдар Нічьтаравіч, н. у 1905, радавы. Ваяваў на Заходнім, Паўднёва-Заходнім франтах. Узнагароджаны медалямі «За баявыя заслугі», «За перамогу над Германіяй».

СТЭЛЬМАХАЎ Мікалай Васілевіч, н. у 1915, радавы. Ваяваў на Заходнім, Бранскім франтах. Узнагароджаны медалём «За перамогу над Германіяй».

СТЭЛЬМАХАЎ Сцяпан Арцінавіч, н. у 1916, радавы. Ваяваў на Заходнім, 2-м Беларускім франтах. Узнагароджаны медалём «За перамогу над Германіяй».

СУДЗІН Павел Якаўлевіч, н. у 1923, ст. сяржант. Ваяваў на Заходнім, Цэнтральным, 2-м Беларускім франтах. Узнагароджаны медалям! «За адвагу», «За баявыя заслугі», «За перамогу над Герман іяй».

СУПАРЭНКА Васіль Мікалаевіч, н. у 1925, радавы. Ваяваў на Бранскім, 1-м Украінскім франтах. Узнагароджаны медалём «За перамогу над Германіяй».

СЦЕБІХАЎ Аляксей Міхайлавіч, н. у 1924, радавы. Ваяваў на 3-м Беларускім фронце. Узнагароджаны медалём «За перамогу над Германіяй».

СЦЕБІХАЎ Андрэй Пятровіч, н. у 1924, радавы. Ваяваў на 3-м Беларускім фронце. Узнагароджаны медалём «За перамогу над Германіяй».

СЦЕБІХАУ Мікалай Мікалаевіч, н. у 1924, радавы. Ваяваў на 1-м Беларускім фронце. Узнагароджаны медалём «За перамогу над Германіяй».

СЦЕБІХАЎ Мікіта Мацвеевіч, н. у **1924,** радавы. Ваяваў на Заходнім фронце. Узнагароджаны медалём «За перамогу над Германіяй».

СЦЕБІХАЎ Фёдар Васілевіч, яфрэйтар. Ваяваў на Заходнім, Бранскім, 1-м Украінскім франтах. Узнагароджаны медалямі «За адвагу», «За ўзяцце Берліна», «За перамогу над Германіяй».

СЦЕПАНЕНКА Надзея Ягораўна, н. у 1924, радавая. Ваявала на 3-м Беларускім фронце. Узнагароджана медалём «За перамогу над Германіяй».

СЦЯПАНАЎ Іван Пятровіч, н. у 1926, мал. сяржант. Ваяваў на 2-м Беларускім фронце. Узнагароджаны медалём «За перамогу над Германіяй».

СЦЯПАНАЎ Яўген Апанасавіч, н. у 1924, ст. сяржант. Ваяваў на Паўднёва-Заходнім, 3-м Украінскім франтах. Узнагароджаны ордэнам Чырвонай Зоркі, медалямі «За адвагу», «За перамогу над Германіяй».

СЦЯПКОЎ Андрэй Фёдаравіч, н. у 1922, радавы. Ваяваў на Бранскім фронце.

СЫСОЕЎ Уладзімір Міхайлавіч, н. у 1920, радавы. Ваяваў на Калінінскім, 3-м Беларускім франтах. Узнагароджаны медалём «За перамогу над Германіяй».

СЮРДА Віктар Васілевіч, н. у 1923, радавы. Ваяваў на Цэнтральным, Бранскім франтах. Узнагароджаны медалём «За перамогу над Германіяй».

СЯДНЁЎ Пётр Фёдаравіч, н. у 1902, радавы. Ваяваў на 2-м Беларускім фронце. Узнагароджаны медалём «За перамогу над Германіяй».

СЯМЁНАЎ Кузьма Кузьміч, н. у **1914,** мал. сяржант. Ваяваў на Заходнім, Паўднёва-Заходнім, 2- м Украінскім франтах. Узнагароджаны медалямі «За адвагу», «За перамогу над Германіяй».

ТАКМАКОВА Лідзія Яўхімаўна, н. у 1925, вольнанаёмная. Ваявала на 1-м Беларускім фронце.

ТАЛКАЧОВА Марыя Рыгораўна, н. у 1919, сяржант. Ваявала на Калінінскім фронце.

ТАРАБАНАЎ Міхаіл Сцяпанавіч, н. у 1918, радавы. Ваяваў на Заходнім, 1-м Украінскім франтах. Узнагароджаны медалём «За перамогу над Германіяй».

ТАРАДЭЙКА Зміцер Рыгоравіч, н. у 1920, ст. сяржант. Ваяваў на Заходнім, Паўднёва-Заходнім, 1-м Украінскім франтах. Узнагароджаны ордэнам Айчыннай вайны II ступені, медалём «За перамогу над Германіяй».

ТАРАДЭЙКА Іван Рыгоравіч, н. у 1919, радавы. Ваяваўна Заходнім, Цэнтральным франтах. Узнагароджаны медалямі «За адвагу», «За перамогу над Германіяй».

ТАРАДЭЙКА Іван Цімафеевіч, н. у 1923, радавы. Ваяваў на 3-м Беларускім фронце. Узнагароджаны медалём «За перамогу над Германіяй».

ТАРАСЕНКА Феадосія Яўхімаўна, н. у 1918, радавая. Ваявала на 1-м Беларускім фронце. Узнагароджана медалём «За перамогу над Германіяй».

ТАЎПЕКА Аляксей Васілевіч, н. у 1913, сяржант. Ваяваў на Паўднёва-Заходнім, 1-м Украінскім франтах. Узнагароджаны медалямі «За адвагу»$_0$ «За перамогу над Германіяй».

ТАЎПЫГА Васіль Паўлавіч, н. у 1920, ст.

сяржант. Ваяваў на Паўднёва-Заходнім, 4-м Украінскім франтах. Узнагароджаны ордэнам Чырвонай Зоркі, медалямі «За абарону Каўказа», «За перамогу над Германіяй».

ТКАЧ Іван Андрэевіч, н. у 1923, радавы. Ваяваў на 3-м Беларускім фронце. Узнагароджаны медалём «За перамогу над Германіяй».

ТРАФІМЕНКА Сяргей Васілевіч, н. у 1927, партызан атрада №48. Узнагароджаны медалём «За перамогу над Гсрманіяй».

ТРАЦЦЯКОЎ Сяргей Яўхімавіч, н. у 1916, радавы. Ваяваў на Заходнім фронце.

ТРОХІН Аляксей Мацвеевіч, н. у 1924,ст. лейтэнант. Ваяваў на 2-м Беларускім фронце. Узнагароджаны медалямі «Заадвагу», «Забаявыя заслугі», «За перамогу над Германіяй».

ТРУБЯЦКАЯ Вольга Фёдараўна, н. у 1923, медсястра. Узнагароджана медалём «За перамогу над Германіяй».

ТРУБЯЦКІ Міхаіл Савельевіч, н. у 1921, мал. сяржант. Ваяваў на Заходнім, Цэнтральным франтах. Узнагароджаны медалямі «За баявыя заслугі», «За перамогу над Германіяй».

ТРУБЯЦКІ Павел Савельевіч, н. у 1913, радавы. Ваяваў на Заходнім фронце.

ТРУСАВА Валянціна Кузьмінічна, н. у 1922, радавая. Ваявала на 1-м Беларускім фронце. Узнагароджана медалём «За перамогу над Германіяй».

ТРУСАЎ Мікалай Васілевіч, н. у 1923, радавы. Ваяваў на 1-м Украінскім фронце. Узнагароджаны медалём «За перамогу над Германіяй».

ТРУХАНАЎ Пётр Фёдаравіч, н. у 1907, радавы. Ваяваў на Бранскім, 1-м Украінскім франтах. Узнагароджаны медалём «За перамогу над Германіяй».

ТУЗАЎ Васіль Трафімавіч, н. у 1919, радавы. Ваяваў на Заходшм фронце.

ТУМАНАЎ Андрэй Кірылавіч, н. у 1923, мал. сяржант. ВаяваўнаЗ-м Беларускім фронце. Узнагароджаны медалём «За перамогу над Германіяй».

ТУРІН Уладзімір Пятровіч, н. у 1908, радавы. Ваяваў на Заходнім фронце.

А.В. Таўпека.

ТЫШКЕВІЧ Аляксандр Піліпавіч, н. у 1923, радавы. Ваяваў на 1-м Беларускім фронце. Узнагароджаны медалём «За перамогу над Германіяй».

УЛАДЫКІН Міхаіл Пятровіч, н. у 1911, радавы. Ваяваў на Заходнім фронце.

УЛАЗОЎСКІ Рыгор Васілевіч, н. у 1921, лейтэнант. Ваяваў на 3-м Беларускім фронце. Узнагароджаны медалямі «За адвагу», «За перамогу над Германіяй».

УЛАСАЎ Ціхан Васілевіч, н. у 1923, радавы. Ваяваў на 3-м Беларускім фронце. Узнагароджаны медалём «За перамогу над Гермашяй».

УЛАСЕНКА Аляксей Сямёнавіч, н. у 1923, радавы. Ваяваў на 1-м Украінскім фронце. Узнагароджаны медалём «За перамогу над Германіяй».

УЛАСЕНКА Платон Нічыпаравіч, н. у 1920, радавы. Ваяваў на 3-м Украінскім фронце. Узнагароджаны медалём «За перамогу над Германіяй».

УЛАСЕНКА Уладзімір Ларывонавіч, н. у 1920, радавы. Ваяваў на 1-м Украінскім фронце. Узнагароджаны медалём «За перамогу над Германіяй».

ФАБРЫЧНЫ Зміцер Фёдаравіч, н. у 1920, сяржант. Ваяваў на Заходнім, Сталінградскім, 1-м Украінскім франтах. Узнагароджаны медалямі «За адвагу», «За абарону Сталінграда», «За перамогу над Германіяй».

ФАМІЧОЎ Аляксей Цітавіч, н. у 1918, радавы. Ваяваў на Заходнім, Бранскім франтах.

ФЕАКЦІСТАЎ Іван Сцяпанавіч, н. у 1926, мал. сяржант. Ваяваў на 2-м Украінскім фронце. Узнагароджаны медалямі «За адвагу», «За перамогу над Герман іяй».

ФЕДАРЭНКА Павел Мікалаевіч, н. у 1923, радавы. Ваяваў на 1-м Украінскім фронце. Узнагароджаны медалём «За перамогу над Германіяй».

ФЕДЧАНКА Адам Змітравіч, н. у 1926, радавы. Ваяваў на 2-м Украінскім фронце.

ФЕДЧАНКА Аляксей Піліпавіч, н. у 1913, сяржант. Ваяваў на Заходнім, 1-м Беларускім франтах. Узнагароджаны медалём «За перамогу над Герман іяй».

ФЕЛЬШАРАВА Тамара Якаўлеўна, н. у **1923,** вольнанаёмная. Ваявала на 3-м Беларускім фронце.

ФІГЛОЎСКАЯ Еўдакія Васілеўна, н. у 1926, радавая. Ваявала на 3-м Беларускім фронце. Узнагароджана медалямі «За вызваленне Варшавы», «За ўзяцце Берліна», «За перамогу над Германіяй».

ФІЛІМОНАЎ Міхаіл Іванавіч, н. у 1918, радавы. Ваяваў на 3-м Беларускім фронце. Узнагароджаны ордэнам Айчыннай вайны II ступені, медалямі «За адвагу», «За ўзяцце Берліна», «За вызваленне Прагі», «За перамогу над Германіяй».

ФІЛІПЕНКА Васіль Гаўрылавіч, н. у 1918, радавы. Ваяваў на Бранскім, 2-м Украінскім франтах. Узнагароджаны медалямі «За баявыя заслугі», «За перамогу над Германіяй».

ФІЛІПЕНКА Марыя Сідараўна, н. у 1922, радавая. Ваявала на 1-м Украінскім фронце. Узнагароджана медалём «За перамогу над Германіяй».

ФІЛІПЕНКА Міхаіл Кузьміч.

ФІЛІПЕНКА Міхаіл Паўлавіч, н. у 1914, радавы. Ваяваў на Заходнім, Цэнтральным, 3-м Беларускім франтах. Узнагароджаны медалямі «За абарону Масквы», «За баявыя заслугі», «За перамогу над Германіяй».

ФІЛІПЕНКА Ягор Уласавіч, н. у 1907, сяржант. Ваяваў на Цэнтральным, 1-м Украінскім франтах. Узнагароджаны ордэнам Чырвонай Зоркі, медалямі «За адвагу», «За абарону Масквы», «За перамогу над Германіяй».

ФІЛЮШЫН Віктар Васілевіч, н. у 1924, радавы. Ваяваў на 1-м Украінскім фронце. Узнагароджаны медалём «За перамогу над Германіяй».

ФРАДКІН Ізраіль Юдзімавіч, н. у 1905, яфрэйтар. Ваяваў на Заходнім, Бранскім, 2-м Беларускім франтах. Узнагароджаны медалямі «За ўзяцце Берліна», «За перамогу над Германіяй».

ФРАЛЁНКАЎ Міхаіл Цімафеевіч, н. у 1924, сяржант. Ваяваў на 3-м Беларускім фронце. Узнагароджаны ордэнам Чырвонай Зоркі, медалём «За перамогунад Германіяй».

ФРАЛОЎ Сяргей Тарасавіч, н. у 1918, ст. сяржант. Ваяваў на Заходнім, 3-м Беларускім франтах, удзельнічаў у вайне з Японіяй. Ўзнагароджаны медалямі «За перамогу над Германіяй», «За перамогу над Японіяй».

ФРУЗІН Васіль Мікалаевіч, н. у 1920, радавы. Ваяваў на 3-м Беларускім фронце.

ФРУЗІН Павел Пракопавіч, н. у 1924, радавы. Ваяваў на 3-м Беларускім фронце.

ФРУЦКІ Аляксандр Рыгоравіч, н. у 1911, сяржант. Ваяваў на Цэнтральным, 1-м Украінскім франтах. Узнагароджаны медалямі «За абарону Масквы», «За перамогу над Германіяй».

ФЯДОСЕНКА Фёдар Ларывонавіч, н. у 1922, мал. сяржант. Ваяваў на 1-м Украінскім фронце. Узнагароджаны медалямі «За адвагу», «За перамогу над Германіяй».

М.К. Філіпенка.

ХАЛАЕЎ Аляксандр Сямёнавіч, н. у 1918, мал. сяржант. Ваяваў на Заходнім фронце.

ХАМЫШКШ Мацвей Рахмілевіч, н. у 1925, радавы. Ваяваў на 3-м Беларускім фронце. Узнагароджаны медалём «За перамогу над Германіяй».

ХАНДОГШ Васіль Якаўлевіч, н. у 1922, мал. сяржант. Ваяваў на 1-м Украінскім фронце. Узнагароджаны медалём «За перамогу над Германіяй».

ХАРКЕВІЧ Сяргей Мацвеевіч, н. у 1919, партызан брыгады №15.

ХАРУНЖА Пётр Васілевіч, н. у 1915, радавы. Узнагароджаны медалём «За перамогу над Германіяй».

ХАРЧАНКА Міхаіл Змітравіч, н. у 1924, радавы. Ваяваў на 1-м Украінскім фронце. Узнагароджаны медалём «За перамогу над Германіяй».

ХАТЫЛЁЎ Іван Іванавіч, н. у 1919, яфрэйтар. Ваяваў на 1-м Украінскім фронце. Узнагароджаны медалём «За перамогу над Германіяй».

ХАТЫЛЁЎ Сяргей Змітравіч, н. у 1921, старшына. Ваяваў на Заходнім, Бранскім, 1-м Украінскім франтах. Узнагароджаны медалямі «За адвагу», «За баявыя заслугЬ, «За перамогу над Германіяй».

ХАЎБОК Уладзімір Якаўлевіч, н. у 1924, сяржант. Ваяваў на 1-м Украінскім фронце. Узнагароджаны медалямі «За баявыя заслугі», «За перамогу над Германіяй».

ХІЦІНСКІ Емяльян Герасімавіч, н. у 1902, радавы. Ваяваў на Заходнім фронце.

ХОДЗЬКА Міхаіл Ілліч, н. у 1919, радавы. Ваяваў на Бранскім, 1-м Украінскім франтах. Узнагароджаны медалём «За перамогу над Германіяй».

ХОМАЧКІНА Аляксандра Іванаўна, н. у 1922, радавая. Ваявала на 1-м Беларускім фронце. Узнагароджана медалём «За перамогу над Германіяй».

ХОМАЧКІН Сяргей Васілевіч, н. у 1926, ст. сяржант. Ваяваў на 3-м Беларускім фронце. Узнагароджаны медалём «За перамогу над Германіяй».

ХОМЧАНКА Аляксей Рыгоравіч, н. у 1921, радавы. Ваяваў на Заходнім, 3-м Беларускім франтах. Узнагароджаны медалём «За перамогу над Германіяй».

ХОМЧАНКА Васіль Рыгоравіч, н. у 1926, яфрэйтар. Ваяваў на 3-м Беларускім фронце. Узнагароджаны медалямі «За адвагу», «За вызваленне Варшавы», «За ўзяцце Кёнігсберга», «За перамогу над Германіяй».

ХОМЧАНКА Кірыла Навумавіч, н. у 1916, радавы. Ваяваў на 3-м Украінскім фронце. Узнагароджаны медалём «За перамогу над Германіяй».

ХОМЧАНКА Кірыла Пракопавіч, н. у 1911, радавы. Ваяваў на Заходнім фронце.

ХОМЧАНКА Пётр Мікітавіч, н. у 1926, сяржант. Ваяваў на 2-м Беларускім фронце. Узнагароджаны ордэнамі Чырвонай Зоркі, Славы III ступені, медалямі «Заўзяццс Кёнігсберга», «За перамогу над Германіяй».

ХРЫПКОВА Марыя Ніканаўна, н. у 1924, партызанка атрада імя Молатава. Узнагароджана медалём «За перамогу над Германіяй».

ЦІКАЛЕНКА Васіль Нічыпаравіч, н. у 1910, сяржант. Ваяваў на Заходнім, Бранскім, 1-м Украінскім франтах. Узнагароджаны медалямі «За баявыя заслугі», «За перамогу над Германіяй».

ЦІЛЮПА Аляксандр Пятровіч, н. у 1922, радавы. Ваяваў на Бранскім, 1-м Украінскім франтах. Узнагароджаны медалямі «Заадвагу», «За перамогу над Германіяй».

ЦІЛЮПА Васіль Пятровіч, н. у 1920, радавы. Ваяваў на Заходнім фронце.

ЦІЛ ЮТА Барыс Якаўлевіч, н. у 1921, радавы. Ваяваў на Заходнім, 1-м Украінскім франтах. Узнагароджаны медалём «За перамогу над Германіяй».

ЦІМАФЕЕВА Таццяна Пракопаўна, н. у 1920, медсястра. Узнагароджана медалём «За перамогу над Германіяй».

ЦІМАФЕЕЎ Іван Цімафеевіч, н. у 1920, радавы. Ваяваў на Бранскім, 1-м Украінскім франтах. Узнагароджаны медалём «За перамогу над Германіяй».

ЦІМАФЕЕЎ Мікалай Фёдаравіч, н. у 1919, радавы. Ваяваў на Цэнтральным фронце.

ЦІМАШЭНКА Васіль Ларывонавіч, и. у 1924, ст. сяржант. Ваяваў на 2-м Украінскім фронце. Узнагароджаны ордэнам Славы III ступені, медалём «За адвагу».

ЦІМАШЭНКА Лука Піліпавіч, и. у 1916, старшына. Ваяваў на Заходнім, Паўднёва- Заходнім, 1-м Украінскім франтах. Узнагароджаны медалямі «За адвагу», «За баявыя заслугі», «За ўзяцце Берліна», «За перамогу над Германіяй».

ЦІМАШЭНКА Трахім Парфіравіч, н. у 1906, радавы. Ваяваў на 3-м Беларускім фронце. Узнагароджаны медалём «За перамогу над Германіяй».

ЦІМЧАНКА Панцялей Андрэевіч, н. у 1926, мал. сяржант. Ваяваў на 1-м Беларускім фронце. Узнагароджаны медалём «За перамогу над Германіяй».

ЦІТОЎ Антон Змітравіч, н. у 1907, радавы. Ваяваў на 3-м Беларускім фронце. Узнагароджаны медалём «За перамогу над Германіяй».

ЦІХАНАЎ Васіль Рыгоравіч, н. у 1922, радавы. Ваяваў на 3-м Беларускім фронце. Узнагароджаны медалём «За перамогу над Германіяй».

ЦІХАНАЎ Віктар Антонавіч, н. у 1914, радавы. Ваяваў на Заходнім фронце.

ЦІХАНАЎ Іван Андрэевіч, н. у 1906, радавы. Ваяваў на Заходнім фронце.

ЦІХАНАЎ Леанід Антонавіч, н. у 1925, радавы. Ваяваў на 2-м Беларускім фронце, удзельнічаў у вайне з Японіяй. Узнагароджаны медалямі «За вызваленне Варшавы», «За перамогу над Германіяй», «За перамогу над Японіяй».

ЦІХАНАЎ Міхаіл Сцяпанавіч, н. у 1921, радавы. Ваяваў на 3-м Беларускім фронце. Узнагароджаны медалём «За перамогу над Германіяй».

ЦІХАНАЎ Рыгор Нічыпаравіч, н. у 1906, радавы. Ваяваў на Заходнім, 1-м Беларускім франтах. Узнагароджаны медалём «За перамогу над Германіяй».

ЦІПІКО Пётр Парфенавіч, н. у 1924, радавы. Ваяваў на 3-м Беларускім фронце. Узнагароджаны медалём «За перамогу над Германіяй».

ЦЫГАНКОЎ Ягор Ягоравіч, н. у 1922, радавы. Ваяваў на 3-м Украінскім фронце. Узнагароджаны медалём «За перамогу над Германіяй».

ЦЫГУРАЎ Віталь Аляксандравіч, н. у 1911, партызан брыгады імя Даватара.

ЦЭХАНОВІЧ Вілорый Уладзіміравіч, н. у 1924, мал. сяржант. Ваяваў на 1-м Беларускім фронце, удзельнічаў у вайне з Японіяй. Узнагароджаны медалямі «За баявыя заслугі», «За перамогу над Германіяй», «За перамогу над Японіяй».

ЦЭХАНОЎСКІ Станіслаў Іванавіч, н. у 1926, радавы. Ваяваў на 3-м Беларускім фронце. Узнагароджаны медалём «За перамогу над Германіяй».

ЦЯРЭШЧАНКА Аляксей Іванавіч, н. у 1913, радавы. Ваяваў на Заходнім, Бранскім, 2-м Украінскім франтах. Узнагароджаны медалём «За перамогу над Германіяй».

ЧАВУСАЎ Апанас Патапавіч, н. у 1918, мічман. Ваяваў на Паўночным флоце. Узнагароджаны медалём «За перамогу щ Германіяй».

ЧАВУСАЎ Васіль Восіпавіч, н. у 1919, радавы. Ваяваў на Заходнім фронце. Узнагароджаны медалём «За перамогу над Германіяй».

ЧАВУСАЎ Віктар Сямёнавіч, н. у 1920, сяржант. Ваяваў на Варонежскім, Сталінградскім, 1-м Украінскім франтах. Узнагароджаны ордэнам Айчыннай вайны II ступені, медалямі «За баявыя заслугі», «За перамогу над Германіяй».

В.У. Цэхановіч

ЧАВУСАЎ Кузьма Архіпавіч, н. у 1908, радавы. Ваяваў на 3-м Беларускім фронце. Узнагароджаны медалём «За перамогу над Германіяй».

ЧАВУСАЎ Яўген Захаравіч, н. у **1919,** сяржант. Ваяваў на 1-м Беларускім фронце. Узнагароджаны медалём «За перамогу над Германіяй».

ЧАПІЖЭНКА Варвара Мікалаеўна, н. у 1923, старшына м/с. Ваявала на Бранскім, 1-м Украінскім франтах. Узнагароджана медалямі «За баявыя заслугі», «За перамогу над Германіяй».

ЧАРНАВУСАЎ Мікалай Міхайлавіч, н. у 1920, ст. сяржант. Ваяваў на 1-м Беларускім фронце. Узнагароджаны ордэнам Чырвонай Зоркі, медалём «За перамогу над Германіяй».

ЧАРНОВА Надзея Іванаўна, н. у 1927, санітарка. Узнагароджана медалём «За перамогу над Германіяй».

ЧАРНОЎ Аляксандр Харытонавіч, н. у 1919, сяржант. Ваяваў на Заходнім, 1-м Беларускім франтах. Узнагароджаны ордэнам Чырвонай Зоркі, медалём «За перамогу над Германіяй».

ЧАРНОЎ Аркадзь Рыгоравіч, н. у 1922, старшына. Ваяваў на 3-м Беларускім фронце. Узнагароджаны медалём «За адвагу», «За перамогу над Германіяй».

ЧАРНОЎ Фёдар Іванавіч, н. у 1920, радавы. Ваяваў на Заходнім, 1-м Украінскім франтах. Узнагароджаны медалём «За перамогу над Германіяй».

ЧАРНОЎ Ягор Харытонавіч, н. у 1926, яфрэйтар. Ваяваў на 1-м Беларускім фронце. Узнагароджаны медалём «За перамогу над Германіяй».

ЧАРНЯЦОЎ Іван Мікалаевіч, н. у 1912, ст. сяржант. Ваяваў на Заходнім, 1-м Украінскім франтах. Узнагароджаны ордэнам Славы **III** ступені, медалём «За перамогу над Германіяй».

ЧАРТКОЎ Аляксандр Фёдаравіч, н. у 1916, радавы. Ваяваў на Заходнім фронце.

ЧАРТКОЎ Восіп Гаўрыглавіч, н. у 1905, радавы. Ваяваў на 3-м Беларускім фронце. Узнагароджаны медалямі «За адвагу», «За перамогу над Германіяй».

ЧАРТКОЎ Канстанцін Іванавіч, н. у 1923, мал. сяржант. Ваяваў на 1-м Беларускім фронце. Узнагароджаны медалём «За перамогу над Германіяй».

ЧАРТКОЎ Пётр Гаўрылавіч, н. у 1914, старшына. Ваяваў на Заходнім, Паўднёва- Заходнім, 2-м Беларускім франтах. Узнагароджаны медалём «За перамогу над Германіяй».

ЧАРТКОЎ Уладзімір Цімафеевіч, н. у **1921,** радавы. Ваяваў на Бранскім, 1-м Беларускім франтах. Узнагароджаны медалём «За перамогу над Германіяй».

ЧМЫХАЎ Васіль Андрэевіч, н. у 1920, радавы. Ваяваў на Заходнім фронце.

ЧУБАНАЎ Міхаіл Пятровіч, н. у 1920, радавы. Ваяваў на Цэнтральным, 1-м Украінскім франтах. Узнагароджаны медалямі «За абарону Масквы», «За перамогу над Германіяй».

ЧУБАРАЎ Мікалай Піліпавіч, н. у 1926, радавы. Ваяваў на 3-м Беларускім фронце. Узнагароджаны медалямі «За адвагу», «За перамогу над Германіяй».

ЧУГАРАЎ Міхаіл Максімавіч, н. у 1922, радавы. Ваяваў на Бранскім, 1-м Украінскім франтах. Узнагароджаны медалём «За перамогу над Германіяй».

ЧУПАЕЎ Уладзімір Міхайлавіч, н. у 1921, радавы. Ваяваў на 1-м Украінскім фронце. Узнагароджаны медалём «За перамогу над Германіяй».

ЧЫБІСАЎ Пётр Зміттравіч, н. у 1926, радавы. Ваяваў на 3-м Беларускім фронце. Узнагароджаны медалём «За перамогу над Германіяй».

ЧЫЖ Аляксей Іванавіч, н. у 1922, радавы. Ваяваўна 1-м Украінскім фронце. Узнагароджаны медалём «За перамогу над Германіяй».

ЧЫЖЭЎСКІ Пётр Фёдаравіч, н. у 1918, сяржант. Ваяваў на 2-м Украінскім фронце.

ЧЫРВОННІКАЎ Савелій Ізотавіч, н. у 1910, радавы. Ваяваў на Заходнім, Паўднёва-Заходнім, 1-м Беларускім франтах. Узнагароджаны медалямі «За адвагу», «За перамогу над Германіяй».

ШАМРЫН Іван Сцяпанавіч, н. у 1919, радавы. Ваяваў на Заходнім фронце.

ШАНЬКІН Міхаіл Парфенавіч, н. у 1921, мал. сяржант. Ваяваў на Ленінградскім, Сталінградскім франтах, удзельнічаў у вайне з Японіяй. Ўзнагароджаны медалямі «За абарону Ленінграда», «За абарону Сталінграда», «За перамогу над Германіяй», «За перамогу над Японіяй».

ШАНЬКІН Пётр Антонавгч, н. у 1922, партызан брыгады імя Заслонава. Узнагароджаны медалём «Партызану Айчыннай вайны» **II** ступені.

ШАПЧАНКА Піліп Іванавіч, н. у 1920, сяржант. Ваяваў на Заходнім фронце.

ШАПЧАНКА Сцяпан Трафімавіч, н. у 1917, мал. сяржант. Ваяваў на Заходнім, Цэнтральным, 3- м Беларускім франтах. Узнагароджаны медалямі «За адвагу», «Заўзяцце Берліна», «За вьгзваленне Прагі», «За перамогу над Германіяй».

ШАРОЙКА Іван Кузьміч, н. у 1920, радавы. Ваяваў на Калінінскім, 2-м Беларускім франтах. Узнагароджаны медалямі «За адвагу», «За перамогу над Германіяй».

ШАРОЙКА Кузьма Іванавіч, н. у 1913, лейтэнант. Ваяваў на Заходнім, Цэнтральным, Бранскім, 1-м Украінскім франтах. Узнагароджаны ордэнам Чырвонай Зоркі, медалям! «За абарону Масквы», «За баявыя заслугі», «За вьгзваленне Прагі», «Заўзяцце Вены», «Заўзяцце Будапешта», «За перамогу над Германіяй».

ШАРЭЙКА Міхаіл Фядосавгч, н. у 1920, радавы. Ваяваў на 1-м Беларускім фронце. Узнагароджаны медалём «За перамогу над Германіяй».

ШАРЭЙКА Сцяпан Андрэевіч, н. у 1915, мал. сяржант. Ваяваў на Заходнім, Бранскім, 1-м

Украінскім франтах. Узнагароджаны медалём «За перамогу над Германіяй».

ШАСТАКОВА Вера Мікітаўна, н. у 1925. Ваявала на 3-м Беларускім фронце.

ШАСТАКОЎ Аляксандр Пятровіч, н. у 1926, радавы. Ваяваў на3-м Беларускім фронце. Узнагароджаны медалём «За перамогу над Германіяй».

ШАСЦЯРНЁЎ Міхаіл Палікарпавіч, н. у 1926, радавы. Ваяваў на 3-м Беларускім фронце. Узнагароджаны медалямі «За ўзяцце Кёнігсберга», «За перамогу над Германіяй».

ШАЎКУНОЎ Зміцер Васілевіч, н. у 1910, радавы. Ваяваў на Заходнім, 2-м Беларускім франтах. Узнагароджаны медалём «За перамогу над Германіяй».

ШАЎКУНОЎ Рыгор Іванавіч, н. у 1914, радавы. Ваяваў на 1-м Беларускім фронце. Узнагароджаны медалямі «За баявыя заслугі», «За адвагу», «За перамогу над Германіяй».

ШАЎЦОЎ Аляксей Якаўлевіч, н. у **1921,** радавы. Ваяваў на 3-м Украінскім фронце. Узнагароджаны медалём «За перамогу над Германіяй».

ШАХРАЙ Георгій Міхайлавіч, н. у 1919, радавы. Ваяваў на 3-м Украінскім фронце. Узнагароджаны медалём «За перамогу над Германіяй».

ШАХРАЙ Зміцер Мікітавіч, н. у 1921, лейтэнант. Ваяваў на Калінінскім, 1-м Беларускім франтах. Узнагароджаны медалямі «За адвагу», «За вызваленне Варшавы», «Заўзяцце Берліна», «За перамогу над Германіяй».

ШАХРАЙ Мікалай Ангонавіч, н. у 1923, радавы. Ваяваў на Калінінскім, 3-м Беларускім франтах. Узнагароджаны медалямі «За адвагу», «За перамогу над Германіяй».

ШАХРАЙ Уладзімір Змітравіч, н. у 1923, яфрэйтар. Ваяваў на 1-м Беларускім фронце. Узнагароджаны медалём «За перамогу над Германіяй».

ШАЦЕЎ Васіль Раманавіч, н. у 1918, радавы. Ваяваў на Заходнім фронце. Узнагароджаны медалём «За перамогу над Германіяй».

ШАШКОЎ Іван Міхайлавіч, н. у 1926, радавы. Ваяваў на 1-м Беларускім фронце. Узнагароджаны медалямі «За баявыя заслугі», «За вызваленне Варшавы», «За перамогу над Германіяй».

ШАШЭНЬКА Уладзімір Емяльянавіч, н.у 1918, радавы. Ваяваў на3-м Беларускімфронце. Узнагароджаны медалём «За перамогу над Германіяй».

ШВАРХАЛЁЎ Уладзімір Мінаевіч, н. у 1926, радавы. Ваяваў на3-м Беларускімфронце. Узнагароджаны медалём «За перамогу над Германіяй».

ШВЫДКОЎ Рыгор Емяльянавіч, н. у 1915, радавы. Ваяваў на Заходнім фронце.

ШКУРАТАЎ Канстанцін Апанасавіч, н. у 1924, радавы. Ваяваў на 2-м Украінскім фронце. Узнагароджаны медалём «За перамогу над Германіяй».

ШЛЯХТАЎ Фёдар Ігнатавіч, н. у 1920, сяржант. Ваяваў на 1-м Беларускім фронце. Узнагароджаны ордэнам Чырвонай Зоркі, медалём «За перамогу над Германіяй».

ШМАТКОЎ Іван Ціханавіч, н. у 1910, радавы. Ваяваў на Заходнім фронце.

ШМАТКОЎ Павел Віктаравіч, н. у 1925, ст. сяржант. Ваяваў на 1-м Беларускім фронце. Узнагароджаны ордэнам Славы **III** ступені, медалямі «За адвагу», «За вызваленне Варшавы», «За ўзяцце Берліна», «За перамогу над Германіяй».

ШМОНІН Павел Іванавіч, н. у 1913, партызан атрада імя Маёрава.

ШНЭЙДЭРМАН Лейб Хацкавіч, н. у 1915, сяржант. Ваяваў наЛенінградскім, 1-м Беларускім франтах. Узнагароджаны медалямі «За абарону Ленінграда», «За перамогу над Германіяй».

ШТОЛІК Палікарп Паўлавіч, н. у 1917, старшына. Ваяваў на Заходнім, Бранскім, 2-м Украінскім франтах. Узнагароджаны ордэнам Чырвонай Зоркі, медалём «За перамогу над Германіяй».

ШУВАЛАЎ Іван Лявонавіч, н.у 1919, радавы. Ваяваў на Заходнім фронце.

ШУГАНАЎ Сяргей Рыгоравіч, н. у 1925, радавы. Ваяваў на 2-м Беларускім фронце.

ШУЛЬГА Аляксей Пракопавіч, н. у 1912, сяржант. Ваяваў на Бранскім, 1-м Украінскім франтах. Узнагароджаны медалём «За перамогу над Германіяй».

ШУРАЕЎ Мікалай Кузьміч, н. у 1923, старшына. Ваяваў на Калінінскім, 3-м Беларускім франтах. Узнагароджаны ордэнамі Чырвонай Зоркі, Айчыннай вайны **II** ступені, медалямі «Заадвагу», «За ўзяцце Кёнігсберга», «За ўзяцце Берліна», «За перамогу над Германіяй».

ШУРУХАЙЛА Сцяпан Рыгоравіч, н. у 1926, сяржант. Ваяваў на 1-м Беларускім фронце. Узнагароджаны ордэнам Чырвонай Зоркі, медалямі «За вызваленне Варшавы», «За перамогу над Германіяй».

ШУТАЎ Аляксандр Восіпавіч, н. у 1910, радавы. Ваяваў на Калінінскім, 2-м Беларускім франтах. Узнагароджаны медалём «За перамогу над Германіяй».

ШУТКОВА Еўдакія Панцялееўна, н. у **1909,** медсястра. Ваявала на Цэнтральным, Бранскім, 1 -м Украінскім франтах. Узнагароджана медалямі «За абарону Масквы», «За баявыя заслугі», «За перамогу над Германіяй».

ШУТКОЎ Васіль Платонавіч, н. у 1926, сяржант. Ваяваў на3-м Беларускім фронце. Узнагароджаны медалём «За перамогу над Германіяй».

ШЧАРБЯНКОЎ Конан Міхеевіч, н. у 1906, радавы. Ваяваў на Заходнім фронце.

ШЧОКІНА Настасся Ігнатаўна, н. у 1920, медсястра. Узнагароджана медалём «За перамогу над Германіяй».

ШЧУРЫН Рыгор Селівестравіч, н. у 1913, радавы. Ваяваў на Заходнім, Бранскім франтах.

ШЭВЕЛЕУ Васіль Фёдаравіч, н. у 1917, сяржант. Ваяваў на 1 -м Беларускім фронце, удзельнічаў у ванне з Японіяй. Узнагароджаны медалямі «За баявыя заслугі», «За перамогу над Германіяй».

ШЭВЕЛЕЎ Сяргей Ферапонтавіч, н. у 1918, радавы. Ваяваў на Заходнім, Бранскім, 2-м Украінскім франтах. Узнагароджаны медалямі «За адвагу», «За перамогу над Германіяй».

ШЭПЕЛЬ Іван Пятровіч, н. у 1900, радавы. Ваяваў на Заходнім фронце.

ШЭЎЧУК Мікалай Кірылавіч, н. у 1919, мал. сяржант. Ваяваў на 1-м Украінскім фронце. Узнагароджаны медалём «За перамогу над Германіяй».

ШЭЎЧУК Фёдар Захаравіч, н. у 1926, радавы. Ваяваў на 1-м Беларускім фронце. Узнагароджаны медалём «За перамогу над Германіяй».

ШЭЦІКАЎ Іван Пятровіч, н. у 1922, радавы. Ваяваў на 1-м Беларускім фронце. Узнагароджаны медалём «За перамогу над Германіяй».

ЯГОРАЎ Фёдар Аляксеевіч, н. у 1912, старшина. Ваяваў на 1-м Беларускім фронце. Узнагароджаны медалём «За перамогу над Германіяй».

ЯЗЕРСКІ Іван Кірылавіч, н. у 1926, яфрэйтар. Ваяваў на 3-м Беларускім фронце. Узнагароджаны медалямі «За адвагу», «За перамогу над Германіяй».

ЯКАЎЛЕЎ Сямён Рыгоравіч, н. у 1915, радавы. Ваяваў на Заходнім фронце.

ЯКІМАЎ Міхаіл Сямёнавіч, н. у 1926, ст. сяржант. Ваяваў на 3-м Беларускім фронце. Узнагароджаны медалямі «За адвагу», «За вызваленне Варшавы», «За ўзяцце Берліна», «За перамогу над Германіяй».

ЯКІМЕНКА Уладзімір Парфенавіч, н у 1925, радавы. Ваяваў на 2-м Беларускім фронце. Ўзнагароджаны медалём «За перамогу над Германіяй».

ЯКУБЕНКА Аляксандр Іванавіч, н. у 1923, радавы. Ваяваў на 1-м Беларускім фронце. Узнагароджаны медалём «За перамогу над Германіяй».

ЯКУБЕНКА Васіль Цімафеевіч, н. у 1924, радавы. Ваяваў на Беларускім фронце. Узнагароджаны медалём «За перамогу над Германіяй».

ЯКУБЕНКА Іван Фёдаравіч, н. у 1907, радавы. Ваяваў на Заходнім фронце.

ЯКУБЕНКА Сяргей Іванавіч, н. у 1910, радавы. Ваяваў на 1-м Беларускім фронце. Узнагароджаны медалямі «За вызваленне Варшавы», «За ўзяцце Берліна», «За перамогу над Германіяй».

ЯКУШАЎ Восіп Еўдакімавіч, н. у 1922, радавы. Ваяваў на Бранскім, 1-м Украінскім франтах. Узнагароджаны медалём «За перамогу над Германіяй».

ЯЛЬЦОЎ Павел Андрэевіч, н. у 1926, сяржант. Ваяваў на 1-м Беларускім фронце. Узнагароджаны медалямі «За адвагу», «За вызваленне Варшавы», «За ўзяцце Берліна», «За перамогу над Германіяй».

ЯНКІН Міхаіл Пятровіч, н. у 1924, радавы. Ваяваўна 1-м Беларускім фронце. Узнагароджаны медалямі «За вызваленне Варшавы», «За ўзяцце Берліна», «За перамогу над Германіяй».

ЯНУШКОЎ Мікалай Цімафеевіч, н. у 1916, партызан атрада №48.

ЯПІХІН Фёдар Іванавіч, н. у 1924, радавы. Ваяваў на 3-м Беларускім фронце. Узнагароджаны медалём «За перамогу над Германіяй».

ЯРОМІН Аляксандр Канстанцінавіч, н. у 1926, старшына. Ваяваў на 1 -м Беларускім фронце. Узнагароджаны медалём «За перамогу над Германіяй».

ЯРШОЎ Міхаіл Фёдаравіч, н. у 1925, мал. сяржант. Ваяваў на 3-м Беларускім фронце. Узнагароджаны медалём «За перамогу над Германіяй».

ЯЎМЕНБЧЫКАЎ Фёдар Восіпавіч, н. у 1921, капітан. Ваяваў на 1-м Беларускім фронце. Узнагароджаны медалём «За перамогу над Германіяй».

БАЦЬВІНАЎСКІ СЕЛЬСАВЕТ

АГАЦЕНКА Іван Максімавіч, н. у 1911, радавы. Ваяваў на Заходнім, Бранскім франтах. Узнагароджаны медалём «За перамогу над Германіяй».

АГАЦЕНКА Якаў Фёдаравіч, н. у 1916, лейтэнант. Ваяваў на 3-м Беларускім фронце. Узнагароджаны ордэнам Чырвонай Зоркі, медалём «За перамогу над Іёрмапіяй».

АЛЕЙНІКАЎ Міхаіл Канстанцінавіч, н. у 1922, радавы. Ваяваў на 3-м Беларускім фронце. Узнагароджаны медалём «За перамогу над Германіяй».

АНДРОСАЎ Дзмітрый Міхайлавіч, н. у **1906,** радавы. Ваяваў на Заходнім фронце.

АНДРОСАЎ Якаў Піліпавіч, н. у 1904, радавы. Ваяваў на Заходнім фронце.

АНДРЭЕЎ Іван Карпавіч, н. у 1921, старшына. Ваяваў на Заходнім, Бранскім, 1-м Беларускім франтах. Узнагароджаны ордэнам Чырвонай Зоркі, медалямі «За ўзяцце Берліна», «За перамогу над Германіяй».

АНЦШЕНКА Рыгор Міхайлавіч, н. у 1902, радавы. Ваяваў на Заходнім, 1-м Беларускім франтах. Узнагароджаны медалямі «За баявыя заслугі», «За перамогу над Германіяй».

АРГОНАЎ Іван Сямёнавіч, н. у 1920, радавы. Ваяваў на Паўночна-Заходнім, 3-м Беларускім франтах. Узнагароджаны медалямі «За абарону Савецкага Запаляр'я», «За перамогу над Германіяй».

АРЦЁМАЎ Іван Мітрафанавіч, н. у 1927, радавы. Ваяваў на 3-м Беларускім фронце.

АСІПЕНКА Сяргей Яўхімавіч, н. у 1925, мал. сяржант. Ваяваў на 1-м Беларускім фронце. Узнагароджаны медалямі «Заадвагу», «За ўзяцце Берліна», «За перамогу над Германіяй».

АСТАПЕНКА Аляксандр Іванавіч, н. у 1923, радавы. Ваяваў на 3-м Беларускім фронце. Ўзнагароджаны медалём «За перамогу над Германіяй».

АТРОШКШ Аляксей.

АТРОШКІН Нічыпар Якімавіч, н. у 1909, радавы.

БАБАРЫКА Сямён Сцяпанавіч, н. у 1921, радавы. Ваяваў на Заходнім фронце.

БАБАРЫКІН Іван Сцяпанавіч, н. у 1919, сяржант. Ваяваў на 3-м Беларускім фронце. Узнагароджаны медалямі «За баявыя заслугі», «За вызваленне Варшавы», «За ўзяцце Берліна», «За перамогу над Германіяй».

БАБКЕВІЧ Валянціна Пятроўна, н. у 1928, радавая. Ваявала на 3-м Беларускім фронце.

БАБЫЛЁЎ Антон Мікітавіч, н. у 1903, радавы. Ваяваў на Заходнім фронце.

БАЙДАКОЎ Сяргей Еўсцігнеевіч, н. у 1910, радавы. Ваяваў на Заходнім фронце.

БАЛАБАИКШ Аляксей Фядосавіч, н. у 1902, радавы. Ваяваў на Заходнім фронце.

БАЛОТНЫ Павел Фёдаравіч, н. у 1921, радавы. Ваяваў на Заходнім, 1-м Украінскім франтах. Узнагароджаны медалём «За перамогу над Германіяй».

БАРСУКОЎ Яўхім Мікітавіч, н. у 1912, радавы. Ваяваў на 1-м Украінскім фронце. Узнагароджаны медалём «За перамогу над Германіяй».

БАРЦОЎ Васіль Паўлавіч, н. у 1920, радавы. Ваяваў на Бранскім, 3-м Украінскім франтах. Узнагароджаны медалём «За перамогу над Германіяй».

БАРЫСЕНКА Іван Антонавіч, н. у 1915, ст. сяржант. Ваяваўна Заходнім, Сталінградскім, 1-м Украінскім франтах. Узнагароджаны медалямі «За абарону Сталінграда», «За баявыя заслугі», «За перамогу над Германіяй».

БАТУРА Марыя Васілеўна, н. у 1922, радавая. Ваявала на 3-м Беларускім фронце. Узнагароджана медалём «За перамогу над Германіяй».

БАТУРА Уладзімір Ягоравіч, н. у **1924,** радавы. Ваяваў на 3-м Беларускім фронце. Узнагароджаны медалём «За перамогу над Германіяй».

БАЦАНАЎ Мікалай Сямёнавіч, н. у 1922, мал. сяржант. Партызан атрада №45. Узнагароджаны медалямі «Партызану Айчыннай вайны» I ступені, «За перамогу над Германіяй».

БЕГУНОЎ Іван Сямёнавіч, н. у 1919, сяржант. Ваяваў на Заходнім, Бранскім франтах, удзельнічаў у вайне з Японіяй. Узнагароджаны медалямі «За перамогу над Германіяй», «За перамогу над Японіяй».

БУЗАЎ Пётр Іванавіч, н. у **1911,** радавы. Ваяваў на Заходнім фронце.

БЎЛАЎКІН Мікалай Фёдаравіч, н. у 1919, радавы. Ваяваў на Заходнім фронце.

БУЛАЎКІН Якаў Герасімавіч, н. у 1909, радавы. Ваяваў на Заходнім фронце.

БУДЗЯНКОЎ Сяргей Фёдаравіч, н. у 1919, радавы. Ваяваў на Бранскім, 1-м Украінскім франтах. Узнагароджаны медалём «За перамогу над Германіяй».

БУЦЯНАЎ Віктар Піліпавіч, радавы. Ваяваў на Заходнім фронце.

БУЦЯНАЎ Сцяпан Анісімавіч, н. у 1903. радавы. Ваяваў на Заходнім фронце.

БЫКАЎ Міхаіл Лукіч, н. у 1920, ст. сяржант. Ваяваў на 1-м Беларускім фронце. Узнагароджаны медалём «За перамогу над Германіяй».

БЯДОВІК Максім Аляксеевіч, н. у 1911, радавы. Ваяваў на 1-м Беларускім фронце. Узнагароджаны медалём «За перамогу над Германіяй».

БЯДОВІК Фёдар Аляксеевіч, н. у 1920, мал. сяржант. Ваяваў на Заходнім, Сталінградскім франтах. Узнагароджаны медалямі «За абарону Сталінтада», «За перамогу над Германіяй».

ВАЙЛУПАЎ Міхаіл Аляксеевіч, н. у 1926, радавы. Ваяваў на 2-м Украінркім фронце. Узнагароджаны медалямі «За баявыя заслугі», «За перамогу над Германіяй».

ВЕРАБ'ЁЎ Уладзімір Яўсеевіч, н. у 1925, радавы. Ваяваў на Паўночна-Заходнім, 2-м Беларускім франтах. Узнагароджаны медалямі «За абарону Савецкага Запаляр'я». «За адвагу», «За перамогу над Германіяй».

ВАРАНЦОЎ Кірыла Андрэевіч, н. у **1902,** радавы. Ваяваў на Заходнім фронце.

ВАСІЛЬЕЎ Іван Платонавіч, н. у 1920, радавы. Ваяваў на 2-м Украінскім фронце. Узнагароджаны медалём «За перамогу над Германіяй».

ВАТАГА Іван Елісеевіч, н. у 1908, радавы. Ваяваў на Заходнім фронце.

ВАШЧАНКА Якаў Міхайлавіч, н. у 1910, радавы. Ваяваў на Заходнім фронце.

ВЕРАС Вера Георгіеўна, н. у 1920, медсястра. Узнагароджана медалём «За перамогу над Германіяй».

ВОЙТАЎ Рыгор, радавы.

ГАГУЛІН Мікалай Сцяпанавіч, н. у 1926, радавы. Ваяваў на 3-м Беларускім фронце. Узнагароджаны медалём «За перамогу над Германіяй».

ГАЙДУЛЬКШ Фёдар Фёдаравіч, н. у 1916, мал. сяржант. Ваяваў на 3-м Беларускім фронце. Узнагароджаны медалямі «За баявыя заслугі», «За адвагу», «За ўзяцце Берліна», «За перамогу над Германіяй».

ГАЛАЎНЁЎ Леанід Канстанцінавіч, н. у 1926, радавы. Ваяваў на 3-м Беларускім фронце. Узнагароджаны медалём «За перамогу над Германіяй».

ГАЛАЎНЁЎ Мікалай Якаўлевіч, н. у 1927, радавы. Ваяваў на 3-м Беларускім фронце. Узнагароджаны медалём «За перамогу над Германіяй».

ГАЛАЎНЁЎ Міхаіл Цімафеевіч, н. у 1907. Ваяваў на 3-м Беларускім фронце. Узнагароджаны ордэнам Айчыннай вайны **II** ступені, медалём «За перамогу над Германіяй».

ГАЛАЎНЁЎ Рыгор Сяргеевіч, н. у **1911,** радавы. Ваяваў на 3-м Беларускім фронце. Узнагароджаны медалём «За перамогу над Германіяй».

ГАЛАЎНЁЎ Цімафей Ягоравіч, н. у **1919,** рада- вы. Ваяваў на Заходнім, 1-м Беларускім франтах. Узнагароджаны медалём «За перамогу над Германіяй».

ГАЛЬВІДЗІС Мікалай Ледвардавіч, н. у 1908, радавы. Ваяваў на Заходнім, 1-м Украінскім франтах. Узнагароджаны медалямі «За адвагу»,« За перамогу над Германіяй».

ГРАБАРАЎ Барыс Іванавіч, н. у 1925, радавы. Ваяваў на 2-м Беларускім фронце. Ўзнагароджаны медалямі «За ўзяцце Кёнігсберга», «За перамогу над Германіяй».

ГРЫБКОЎ Сямён Карпавіч, н. у 1903, радавы. Ваяваў на Заходнім фронце.

ГРЫБКОЎ Ягор Цімафеевіч, н. у 1902, радавы. Ваяваў на Заходнім фронце.

ГРЫБУНОЎ Аляксей Савельевіч, н. у 1922, радавы. Ваяваў на Бранскім, 1-м Украінскім франтах. Узнагароджаны медалём «За перамогу над Германіяй».

ГРЫГОР'ЕЎ Сяргей Пятровіч, радавы. Ваяваў на 3-м Беларускім фронце. Узнагароджаны медалём «За перамогу над Германіяй».

ГРЫШЫН Іван Іванавіч, н. у 1920, старшына. Ваяваў на Прыбалтыйскім фронце. Узнагароджаны медалём «За перамогу над Германіяй».

ГРЫШЧАНКА ПётрТрафімавіч, н. у 1912, ст. лейтэнант. Ваяваў на Сталінградскім, 2-м Украінскім франтах. Узнагароджаны медалямі «За абарону Стал ін града», «За перамогу над Германіяй».

ГУЗАЎ Анатоль Восіпавіч, н. у 1921, радавы. Ваяваў на 1-м Украінскім фронце. Узнагароджаны медалём «За перамогу над Германіяй».

ДАМАРКАЎ Сцяпан Ларывонавіч, н. у **1924,** старшына. Ваяваў на 1-м Беларускім фронце. Узнагароджаны ордэнам Чырвонай Зоркі, медалямі «За ўзяцце Кёнігсберга», «За перамогу над Гер- маніяй».

ДАНІЛЕНКА Кірыла Андрэевіч, н. у 1906, радавы. Ваяваў на Заходнім фронце.

ДЗЕШСЕНКА Мікалай Панцялеевіч, радавы. Ваяваў на Заходнім фронце.

ДЗМІТРЫЧЭНКА Васіль Кірьйавіч, н. у 1918, ст. лейтэнант. Ваяваў на Сцяпным фронце. Узнагароджаны ордэнам Айчыннай вайны **II** ступені, медалём «За перамогу над Германіяй».

ДОЛЬНІКАЎ Васіль Сямёнавіч, н. у 1917, ст. сяржант. Ваяваў на Ленінградскім, 3-м Беларускім франтах. Узнагароджаны ордэнам Чырвонай Зоркі, медалямі «За абарону Ленінграда», «За перамогу над Германіяй».

ДОЛЬНІКАЎ Клім Піліпавіч, н. у 1919, радавы. Ваяваў на 3-м Беларускім фронце. удзельнічаў у вайне з Японіяй. Узнагароджаны медалямі «За перамогу над Германіяй», «За перамогу над Японіяй».

ДРАЧОЎ Іван Андрэевіч, н. у **1910,** сяржант. Ваяваў на Заходнім, Бранскім, 2-м Украінскім франтах. Узнагароджаны медалямі «За адвагу», «За перамогу над Германіяй».

ДРАЧОЎ Міхаіл Назаравіч, н. у 1923, радавы. Ваяваў на 3-м Беларускім фронце. Ўзнагароджаны медалямі «За баявыя заслугі», «За перамогу над Германіяй».

ДУБАНАЎ Андрэй Лявонавіч, н. у 1905, радавы. Ваяваў на Заходнім фронце.

ДУДЫКА Ціт Захаравіч, радавы. Ваяваў на 3-м Беларускім фронце. Узнагароджаны медалём «За перамогу над Германіяй».

ДЗЯДКОЎ Яўхім Фёдаравіч, н. у 1912, радавы. Ваяваў на Заходнім фронце.

ЖАВАРАНКАЎ Аляксандр Фёдаравіч, н. у 1918, мічман. Шнская флатылія. Узнагароджаны медалямі «За ўзяцце Кёнігсберга», «За перамогу над Германіяй».

ЖЫГАЛАЎ Антон Піліпавіч, н. у 1918. Ваяваў на Заходнім фронце. Узнагароджаны медалём «За перамогу над Германіяй».

ЖЫЛАННІКАЎ Уладзімір Іванавіч, н. у 1924, радавы. Ваяваў на 3-м Беларускім фронце. Ўзнагароджаны медалямі «За адвагу», «За перамогу над Германіяй».

ЕМЯЛЬЯНАЎ Ілля Сазонавіч, радавы. Ваяваў на Заходнім фронце.

ЕНУШКОЎ Аляксей Васілевіч, н. у 1920, сяржант. Ваяваў на Бранскім, 1-м Украінскім франтах. Узнагароджаны медалямі «За адвагу», «За перамогу над Германіяй».

ЕЎДАКІМЕНКА Дзмітрый Фаміч, н. у 1919, радавы. Ваяваў на 1-м Беларускім фронце. Узнагароджаны медалём «За перамогу над Германіяй».

ЗУЕЎ Серафім Іванавіч, н. у 1919, радавы. Ваяваў на 3-м Беларускім фронце. Узнагароджаны медалём «За перамогу над Германіяй».

ІВАНЮШАЎ Віктар Фёдаравіч, н. у 1918, яфрэйтар. Ваяваў на Заходнім, 2-м Беларускім франтах. Узнагароджаны медалём «За перамогу над Германіяй».

ІСАЧАНКА Павел Іванавіч, н. у 1916, старшына. Ваяваў на Заходнім, 1-м Беларускім франтах. Узнагароджаны медалямі« За баявыя заслугі», «За ўзяцце Будапешта», «За перамогу над Германіяй».

ІСАЧАНКА Уладзімір Восіпавіч, н. у 1926, радавы. Ваяваў на 3-м Беларускім фронце. Узнагароджаны медалямі «За вызваленне Варшавы», «За перамогу над Германіяй».

КАБЕТАЎ Васіль Пракопавіч, н. у 1923, радавы. Ваяваў на Бранскім фронце.

КАБЕТАЎ Віктар Яфрэмавіч, н. у 1921, радавы. Ваяваў на Заходнім фронце.

КАБЕТАЎ Сяргей Уласавіч, н. у 1917, радавы. Ваяваў на Заходнім, Бранскім, 1-м Беларускім франтах. Узнагароджаны медалямі «За баявыя заслугі», «За адвагу», «За вызваленне Варшавы», «За перамогу над Германіяй».

КАВАЛЕЎСКІ Сяргей Міхайлавіч, н. у 1921, радавы. Ваяваў на 3-м Беларускім фронце. Узнагароджаны медалём «За перамогу над Германіяй».

КАВАЛЬКОЎ Віктар Пятровіч, н. у 1922, лейтэнант. Ваяваў на Заходнім, Сталінградскім,
1- м Украінскім франтах. Узнагароджаны ордэнамі Чырвонай Зоркі, Айчыннай вайны II ступені, медалямі «За абарону Сталінграда», «За баявыя заслугі», «За перамогу над Германіяй».

КАВАЛЁЎ Сямён Герасімавіч, н. у 1903. Ваяваў на Заходнім фронце.

КАЖЭЎНІКАЎ Уладзімір Макаравіч, н. у 1920, радавы. Ваяваў на 2-м Беларускім фронце. Узнагароджаны медалём «За перамогу над Германіяй».

КАЗЛОЎ Васіль Сямёнавіч, н. у 1921, радавы. Ваяваў на 1-м Беларускім фронце. Ўзнагароджаны медалём «Перамогу над Германіяй».

КАЗЛОЎ Рыгор Ілліч, н. у 1908, радавы. Ваяваў на 3-м Беларускім фронце.

КАЗЯЎСКІ Міхаіл Нічыпаравіч, н. у 1917, радавы. Ваяваўна Заходнім, Бранскім, 1-м Украінскім франтах. Узнагароджаны ордэнам Чырвонай Зоркі, медалямі «За адвагу», «За перамогу над Гермашяй».

КАМІНСКІ Восіп Якаўлевіч, н. у 1913, ст, лейтэнант. Ваяваў на Заходнім фронце. Узнагароджаны ордэнам Айчыннай вайны I ступені, медалём «За перамогу над Германіяй».

КАЛОШКА Іван Барысавіч, н. у 1928, сяржант. Ваяваў на 3-м Беларускім фронце. Узнагароджаны медалямі «За баявыя заслугі», «За перамогу над Германіяй».

КАЛОШКА Іван Яўхімавіч, н. у 1912, старшына. Ваяваў на 1-м Беларускім фронце. Узнагароджаны медалямі «За адвагу», «За ўзяцце Берліка», «За перамогу над Гермашяй».

КАМІСАРАЎ Пётр Аляксеевіч, н. у 1907, радавы. Ваяваў на Заходнім фронце.

КАНАНКОЎ Аляксей Трафімавіч, н. у 1917, ст. сяржант. Ваяваў на Заходнім, Сталінградскім,
2- м Беларускім франтах. Узнагароджаны медалямі «За абарону Стал in града», «За баявыя заслуп», «За перамогу над Германіяй».

КАНДРАШОЎ Іван Мікалаевіч, н. у 1919, радавы. Ваяваў на 1-м Украінскім фронце. Узнагароджаны медалём «За перамогу над Гермашяй».

КАНДЗЮБА Аляксандр Канстанцінавіч, н. у 1911, радавы. Ваяваў на 2-м Украінскім фронце. Узнагароджаны медалём «За перамогу над Гермашяй».

КАНЦАВЫ Віктар Васілевіч, н. у 1926, радавы. Ваяваў на 3-м Беларускім фронце. Узнагароджаны медалём «За перамогу над Гермашяй».

КАПЫЛОЎ Васіль Міхайлавіч, н. у 1914, радавы. Ваяваў на 1-м Беларускім фронце. Узнагароджаны медалямі «За баявыя заслугі», «За перамогу над Германіяй».

КАПЫЛОЎ Іван Паўлавіч, н. у 1922, мал. сяржант. Ваяваў на 2-м Беларускім фронце. Узнагароджаны медалямі «За вызваленне Варшавы», «За ўзяцце Берліна», «За перамогу над Гермашяй».

КАРЖОЎ Іван Мікалаевіч, н. у 1919, мал. сяржант. Ваяваў на 1-м Украінскім фронце. Узнагароджаны медалём «За перамогу над Германіяй».

КАРНІЕНКА Уладзімір Якаўлевіч, н. у 1924, старшына. Ваяваў на 3-м Беларускім фронце. Узнагароджаны ордэнамі Чырвонай Зоркі, Славы I, II, III ступеняў, медалямі «Заўзяцце Кёнігсберга», «За перамогу над Гермашяй».

КАРНЕЕНКА Максім Апанасавіч, н. у 1908, яфрэйтар. Ваяваў на Заходнім фронце.

КАРАЛЬКО Аляксей Феафанавіч, н. у 1922, радавы. Ваяваў на Заходнім фронце. Узнагароджаны медалямі «За адвагу», «За перамогу над Гермашяй».

КАРАЛЬКОЎ Міхаіл Іванавіч, н. у 1927, радавы. Ваяваў на 3-м Беларускім фронце. Узнагароджаны медалём «За перамогу над Гермашяй».

КАСАТКІН Аляксандр Радзівонавіч, радавы. Ваяваў на Заходнім фронце.

КАСЦЕНІЧ Мікалай Васілевіч, н. у **1906,** радавы. Ваяваў на Заходнім фронце.

КАТЛЯРОЎ Павел Мацвеевіч, н. у **1920,** радавы. Ваяваў на 3-м Беларускім фронце. Узнагароджаны медалём «За перамогу над Гермашяй».

КАТОЎСКІ Антон Восіпавіч, н. у 1909, радавы. Ваяваў на Заходнім фронце.

КАТОЎСКІ Мікалай Майсеевіч, н. у 1926, радавы. Ваяваў на 3-м Беларускім фронце. Узнагароджаны медалём «За перамогу над Германіяй».

КАЦАПАЎ Уладзімір Нічыпаравіч, н. у 1919, радавы. Ваяваў на Заходнім, Бранскім, 1-м Беларускім франтах. Узнагароджаны медалямі «За адвагу», «За вызваленне Варшавы», «За ўзяцце Берліна», «За перамогу над Гермашяй».

КАЧАГАРАЎ Іван Пятровіч, н. у 1910, радавы. Ваяваў на Заходнім фронце.

КАЧАГАРАЎ Мікалай Цярэнцевіч, н. у 1921, радавы. Ваяваў на 2-м Беларускім фронце. Узнагароджаны медалём «За перамогу над Гермашяй».

КАЧАГАРАЎ Уладзімір Пятровіч, н. у 1914, радавы. Ваяваў на 3-м Беларускім фронце. Узнагароджаны медалямі «За адвагу», «За перамогу над Гермашяй».

КІРЭЕЎ Мікалай Ільыч, н. у 1904, маёр. Ваяваў на Заходнім, 1-м Украінскім франтах. Узнагароджаны ордэнам Айчыннай вайны **II** ступені, медалямі «За абарону Кіева», «За перамогу над Гермашяй».

КІРЫЕНКА Ягор Еўдакімавіч, н. у 1903, яфрэйтар. Ваяваў на 3-м Беларускім фронце. Узнагароджаны медалямі «За баявыя заслугі», «За вызваленне Варшавы», «Заўзяцце Берліна», «За перамогу над Гермашяй».

КІЦІКАЎ Іван Архіпавіч, н. у 1923, ст. лейтэнант. Ваяваў на 2-м Прыбалтыйскім фронце, удзельнічаў у вайне з Японіяй. Узнагароджаны медалямі «За баявыя заслугі», «За адвагу», «За перамогу над Германіяй», «За перамогу над Япсніяй».

КОРАБАВА Антаніна Трахімаўна, н. у 1919, радавая. Ваявала на Сталінградскім, 3-м Украінскім франтах. Узнагароджана медалямі «За баявыя заслугі», «За перамогу над Г'ерманіяй».

КРАЧАЎ Аляксандр Спірыдонавіч, н. у 1915, радавы. Ваяваў на 3-м Беларускім фронце. Узнагароджаны медалём «За перамогу над Германіяй».

КРАЧАЎ Міхаіл Спірыдонавіч, н. у 1921, сяржант. Ваяваў на 3-м Беларускім фронце, удзельнічаў у вайне з Японіяй. Узнагароджаны медалямі «За баявыя заслугі», «За перамогу над Германіяй», «За перамогу над Японіяй».

КРУТ Яраслаў Іванавіч, н. у 1912, радавы. Ваяваў на 1-м Беларускім фронце. Узнагароджаны медалём «За перамогу над Іерманіяй».

КРЫШТАЛЁЎ Мікалай Ісакавіч, н. у 1904, радавы. Ваяваў на Заходнім фронце.

КУЗЯНКОЎ Кузьма Ільіч, н. у 1907, радавы. Ваяваў на Заходнім фронце.

КУЛАК Цімафей Іванавіч, н. у 1908, радавы. Ваяваў на 1-м Украінскім фронце. Ўзнагароджаны медалямі «За ўзяцце Берліна», «За перамогу над Германіяй».

КУРЫЛАЎ Піліп Рыгоравіч, радавы. Ваяваў на Заходнім фронце.

КУХАРЭНКА Настасся Анісімаўна, н. у **1919,** радавая. Ваявала на 1-м Беларускім фронце. Узнагароджана медалём «За перамогу над Германіяй».

КУХАРЭНКА Міхаіл Маркавіч, н. у 1924, радавы. Ваяваў на 1-м Беларускім фронце, удзельнічаў у вайне з Японіяй. Узнагароджаны медалямі «За перамогу над Германіяй», «За перамогу над Японіяй».

КУХАРЭНКА Фёдар Ларывонавіч, н. у 1914, мал. лейтэнант. Ваяваў на Ленінградскім, 2-м Прыбалтыйскім франтах. Узнагароджаны медалямі «За абарону Ленінграда», «За перамогу над Германіяй».

ЛЕЎШУНОЎ **Іван Міхайлавіч,** н. у 1921, сяржант. Ваяваў на 3-м Беларускім фронце. Узнагароджаны медалямі «За адвагу», «За перамогу над Германіяй».

ЛІХАМАНАЎ Уладзімір Ліфанавіч, н. у 1924, радавы. Ваяваў на 3-м Беларускім фронце. Узнагароджаны медалём «За перамогу над Германіяй».

ЛОСЕЎ Іван Іванавіч, н. у 1910, радавы. Ваяваў на 1-м Беларускім фронце. Узнагароджаны медалямі «За адвагу», «За перамогу над Германіяй».

ЛУК'ЯНЕНКА Сямён Фёдаравіч, н. у 1910, партызан атрада Х» 101.

ЛЯВОНАЎ Васіль Захаравіч, радавы. Ваяваў на Заходнім фронце.

ЛЯВОНАЎ Іван Міхайлавіч, н. у 1924, сяржант. Ваяваў на 3-м Беларускім фронце. Ўзнагароджаны медалямі «За адвагу», «За перамогу над Германіяй».

ЛЯВОНАЎ Іван Нічыпаравіч, старшына.

ЛЯВОНАЎ Міхаіл Захаравіч, радавы. Ваяваў на Заходнім фронце.

ЛЯВОНЕНКА Парфірый Васілевіч, н. у 1904, сяржант. Ваяваў на 1 -м Беларускім фронце. Узнагароджаны медалём «За перамогу над Германіяй».

МАЙСЕЕНКА Рыгор Усцінавіч, н. у 1925, радавы. Ваяваў на 3-м Беларускім фронце. Узнагароджаны медалём «За перамогу над Германіяй».

МАКСІМЕНКА Васіль Іванавіч, н. у 1907, радавы. Ваяваў на 3-м Беларускім фронце. Узнагароджаны медалём «За перамогу над Германіяй».

МАРОЗАВА Марыя Канстанцінаўна, н. у 1925, радавая. Ваявала на 3-м Беларускім фронце. Узнагароджана медалём «За перамогу над Германіяй».

МАРОЗАЎ Іван Міхайлавіч, н. у 1923, радавы. Ваяваў на Заходшм фронце.

МАРОЗАЎ Пётр Ануфрыевіч, радавы.

МАРЧАНКА Фёдар Фёдаравіч, н. у 1905, радавы. Ваяваўна 1-м Беларускім фронце.

МАСІЛЕВІЧ Васіль Восіпавіч, н. у 1905, радавы. Ваяваў на 3-м Беларускім фронце. Узнагароджаны медалём «За перамогу над Германіяй».

МАСКАЛЁЎ Іван Маркавіч, н. у 1906, радавы. Ваяваў на Заходнім фронце.

МАХАНЕНКА Ўладзімір Нічыпаравіч, н. у 1925, радавы. Ваяваў на 1-м Беларускім фронце. Узнагароджаны медалём «За перамогу над Германіяй».

МАЦВЕЕЎ Сцяпан Пракопавіч, н. у 1915, радавы. Ваяваў на Заходнім фронце.

МАЦКЕВІЧ Адам Кірылавіч, н. у 1912, радавы. Ваяваў на Заходнім фронце.

МЫШКОЎСКІ Іван Аляксандравіч, н. у 1917, старшы матрос, ваяваў на Балтыйскім флоце. Узнагароджаны медалямі «За абарону Л енінграда», Нахімава, «За перамогу над Германіяй».

НАВУМАЎ Іван Емяльянавіч, н. у 1922, радавы. Ваяваў на Бранскім фронце. Узнагароджаны медалём «За перамогу над Германіяй».

НЕСЦЕРАЎ Рыгор Сяргеевіч, н. у 1906, радавы. Ваяваў на Заходнім фронце.

НІКАЛАЕНКА Аляксандр Сяргеевіч.

НІКАЛАЕНКА Сямён Антонавіч.

НІКАЛАЕНКА Сяргей Сямёнавіч, н. у 1923, радавы. Ваяваў на Заходнім фронце.

НІКАЛАЕНКА Уладзімір Восіпавіч, н. у 1922, радавы. Ваяваў на 3-м Беларускім фронце. Узнагароджаны медалём «За перамогу над Германіяй».

НІКІЦЕНКА Іван Пятровіч, н. у 1916, радавы. Ваяваў на Заходнім фронце.

НІКІЦЕНКА Фёдар Пятровіч, н. у 1910,

сяржант. Ваяваў на Центральным, 1-м Украінскім франтах. Узнагароджаны медалямі «За адвагу», «За перамогу над Германіяй».

НОВІКАЎ Ісак Сцяпанавіч, н. у 1890, радавы. Ваяваў на Заходнім фронце.

НОВІКАЎ Лука Сцяпанавіч, н. у **1906,** радавы. Ваяваў на Цэнтральным, 1-м Украінскім франтах. Узнагароджаны медалямі «За абарону Масквы», «За перамогу над Германіяй».

НОВІКАЎ Міхаіл Феафанавіч, н. у 1926, сяржант. Ваяваў на 3-м Беларускім фронце. Узнагароджаны ордэнам Чырвонай Зоркі, медалямі «Заадвагу», «Завызваленне Варшавы», «Заўзяцце Берліна», «За перамшу над Германіяй».

ПАКУТНІКАЎ Андрэй Сідаравіч, н. у 1907, радавы. Ваяваў на Заходнім, Бранскім, 1-м Украінскім франтах. Узнагароджаны медалём «За перамогу над Германіяй».

ПАНКОЎ Сяргей Кузьміч, н. у 1905, радавы. Ваяваў на Заходнім фронце.

ПАЦУКОЎ Уладзімір Патапавіч, н. у 1916, радавы. Ваяваў на Заходнім, Цэнтральным, 1-м Беларускім франтах. Узнагароджаны медалямі «За абарону Масквы», «За баявыя заслугі», «За вызваленне Варшавы», «За ўзяцце Берліна», «За перамогу над Германіяй».

ПРУДНІКАЎ Васіль Лявонавіч, н. у **1923,** старшына. Ваяваў на 1-м Беларускім фронце, удзельнічаў у вайне з Японіяй. Узнагароджаны ордэнам Чырвонай Зоркі, медалямі «За баявыя заслугі», «За перамогу над Германіяй», «За перамогу надЯпоніяй».

ПУДЗЯНКОЎ Уладзімір Архіпавіч, н. у 1919, радавы. Ваяваў на Заходнім фронце.

ПЯТРОЎ Мікалай Ягоравіч, н. у 1915, радавы. Ваяваў на Заходнім фронце.

ПЯТРОЎ Мікалай Якаўлевіч, н. у 1923, сяржант. Ваяваў на Заходнім, Бранскім, 1-м Украінскім франтах. Узнагароджаны медалямі «За баявыя заслугі», «За адвагу», «За перамогу над Германіяй».

ПЯТРОЎ Ягор Пятровіч, н. у 1917, радавы. Ваяваў на Заходнім, 2-м Беларускім франтах. Узнагароджаны ордэнам Чырвонай Зоркі, медалямі «За адвагу», «За перамогу над Германіяй».

РАГОЎСКІ Мікалай Раманавіч, н. у 1912, радавы. Ваяваў на Заходнім фронце.

РАДЗЬКО Пётр Канстанцінавіч, н. у 1918, радавы. Ваяваў на Заходнім фронце.

РАМАНЕНКА Мікалай Іванавіч, н. у 1907, радавы. Ваяваў на 3-м Беларускім фронце. Узнагароджаны медалём «За перамогу над Германіяй».

РАМАНЕНКА Сямён Рыгоравіч, н. у 1926, сяржант. Ваяваў на 3-м Беларускім фронце. Узнагароджаны ордэнам Славы III ступені, медалямі «За баявыя заслугі», «За вызваленне Варшавы», «Заўзяцце Берліна», «За перамогу над Германіяй».

РАМАНЯТАЎ Кандрат Ларьшонавіч, н. у 1914, радавы. Ваяваў на Заходнім фронце.

РАМАНЯТАЎ Уладзімір Ларывонавіч, н. у 1918, радавы. Ваяваў на Заходнім, 3-м Беларускім франтах. Узнагароджаны медалямі «За вызваленне Варшавы», «За ўзяцце Берліна», «За перамогу над Германіяй».

РУГУЕЎ Архіп Міронавіч, н. у 1903, радавы. Ваяваў на Заходнім фронце.

САМОНЕНКА Ісак Пятровіч, н. у 1904, радавы. Ваяваў на Заходнім фронце.

САМУСЕЎ Іван Ананьевіч, н. у 1909, радавы. Ваяваў на Заходнім, 1-м Украінскім франтах. Узнагароджаны медалямі «За адвагу», «За ўзяцце Будапешта», *«ЗА* перамогу над Германіяй».

САМУСЕЎ Іван Апанасавіч, н. у 1911, радавы. Ваяваў на Заходнім, 1-м Украінскім франтах. Узнагароджаны медалямі «За адвагу», «За перамогу над Германіяй».

САМУСЕЎ Міхаіл Трахімавіч, н. у 1919, радавы. Ваяваў на Заходнім фронце.

САМУСЕЎ Мікалай Пятровіч, сяржант. Ваяваў на Заходнім, 1-м Прыбалтыйскім франтах. Узнагароджаны ордэнам Чырвонай Зоркі, медалямі «За вызваленне Варшавы», «За ўзяцце Берліна», «За перамогу над Германіяй».

СЕЛІВАНАЎ Сямён Захаравіч, н. у 1916, радавы. Ваяваў на 1-м Беларускім фронце. Узнагароджаны медалём «За перамогу над Германіяй».

СЕМЯНКОЎ Васіль Мікалаевіч, н. у 1924, радавы. Ваяваў на 3-м Беларускім фронце. Узнагароджаны медалямі «За адвагу», «За перамогу над Германіяй».

СЕМЯНКОЎ Пётр Мікалаевіч, н. у 1900, радавы. Ваяваў на Заходнім фронце.

СЕНАКОСАЎ Бернард Станіслававіч, н. у 1904, радавы. Ваяваў на Заходнім фронце.

СЕРЫКАЎ Аляксей Агеевіч, н. у 1921, радавы. Ваяваўна 1-м Украінскім фронце. Узнагароджаны медалём «За перамогу над Германіяй».

СІВАКОЎ Раман Захаравіч, н. у 1904, радавы. Ваяваў на Заходнім фронце.

СІДОРАНКА Уладзімір Сямёнавіч, н. у 1923, радавы. Ваяваўна 1-м Беларускім фронце. Узнагароджаны медалём «За перамогу над Германіяй».

СІЛЬЧАНКА Аляксандр Сцяпанавіч, н.у 1918, мал. сяржант. Ваяваў на 3-м Беларускім фронце. Узнагароджаны медалямі «За адвагу», «За вызваленне Варшавы», «За ўзяцце Берліна», «За перамогу над Германіяй».

СЕЛЬЧАНКА Пётр Міхайлавіч, н. у 1927, мал. сяржант. Удзельнічаў у вайне з Японіяй. Узнагароджаны медалём «За перамогу над Японіяй».

СІМАКОЎ Іван Ерафеевіч, н. у 1903, радавы. Ваяваў на Заходнім фронце.

СІМАНАЎ Васіль Іванавіч, н. у 1926, радавы. Ваяваў на 2-м Беларускім фронце.

СКРАЖАНКА Пётр Пятровіч, н. у 1914, сяржант. Ваяваў на Каўказскім, 3-м Украінскім франтах. Узнагароджаны ордэнам Айчыннай вайны II ступені, медалямі «За адвагу», «За абарону Каўказа», «За ўзяцце Берліна», «За перамогу над Германіяй».

СМАРГУНОЎ Даніла Дзянісавіч, н. у 1909, радавы. Ваяваў на Заходнім фронце.

СТЭЛЬМАХАЎ Пётр Васілевіч, н. у 1911, радавы. Ваяваў на Заходнім, 3-м Беларускім франтах. Узнагароджаны ордэнам Чырвонай Зоркі, медалём «За пераМоју над Германіяй».

СТЭЛЬМАХАЎ Пётр Цімафеевіч, радавы. Ваяваў на Заходнім фронце.

СУГАКОЎ Мікалай Паўлавіч, н. у 1923, сяржант. Ваяваў на Заходнім, 1-м Беларускім франтах. Узнагароджаны ордэнам Айчыннай вайны II ступені, медалямі «За адвагу», «За ўзяцце Кёнігсберга», «За перамогу над Германіяй».

СЦЕФАНЕНКА Мікалай Фёдаравіч, н. у 1925, яфрэйтар. Ваяваў на 3-м Беларускім фронце. Узнагароджаны медалямі «За адвагу», «За ўзяцце Кёнігсберга», «За перамогу над Германіяй».

СЯРГЕЕЎ Павел Савельевіч, н. у 1907, радавы. Ваяваў на Заходнім фронце.

СЯРГЕЕНКА Уладзімір Рыгоравіч, н. у 1919, сяржант. Ваяваў на Каўказскім, 3-м Украінскім франтах. Узнагароджаны медалямі «За абарону Каўказа», «За перамогу над Германіяй».

ТКАЧОЎ Ларывон Восіпавіч, н. у 1904, радавы. Ваяваў на Заходнім, 1-м Беларускім франтах. Узнагароджаны медалём «За перамогу над Германіяй».

ТКАЧОЎ Уладзімір Сямёнавіч, н. у 1924, радавы. Ваяваў на 1-м Беларускім фронце. Узнагароджаны медалём «За перамогу над Германіяй».

ТРАЦЦЯКОЎ Сяргей Гаўрылавіч, н. у 1916, радавы. Ваяваў на 1-м Прыбалтыйскім фронце. Узнагароджаны медалём «За перамогу над Германіяй».

ТРЫФАНКОЎ Аляксандр Сідаравіч, н. у 1906, радавы. Ваяваў на Заходнім фронце.

УДАВЕНКА Васіль Мацвеевіч, н. у 1914, сяржант. Ваяваў на 3-м Беларускім фронце. Узнагароджаны медалём «За перамогу над Германіяй».

УДАВЕНКА Фёдар Яўхімавіч, мал. сяржант. Ваяваў на 3-м Беларускім фронце. Узнагароджаны медалямі «За адвагу», «За перамогу над Германіяй».

ФЕДЧАНКА Восіп Міхайлавіч, н. у 1916, радавы. Ваяваў на Заходнім фронце. Узнагароджаны медалём «За перамогу над Германіяй».

ФІЛІМОНЕНКА Міхаіл Кузьміч, н. у 1924, радавы. Ваяваў на 3-м Беларускім фронце.

ФІЛІПЕНКА Васіль Міхайлавіч, н. у 1924, радавы. Ваяваў на 3-м Беларускім фронце. Узнагароджаны медалямі «Забаявыя заслугі», «За перамогу над Германіяй».

ФІЛІПЕНКА Емяльян Гаўрылавіч, н. у 1907, радавы. Ваяваў на 1-м Беларускім фронце. Узнагароджаны медалём «За перамогу над Герман іяй».

ФІЛІПЕНКА Сяргей Ісакавіч, н. у 1908, радавы. Ваяваў на Заходнім, 3-м Беларускім франтах. Узнагароджаны медалямі «За адвагу», «За перамогу над Германіяй».

ФІЛІПЕНКА Уладзімір Захаравіч, н. у 1918, радавы. Ваяваў на Заходнім фронце.

ФРАЛОЎ Уладзімір Восіпавіч, н. у 1926, радавы. Ваяваў на 3-м Беларускім фронце, удзельнічаў у вайне з Японіяй. Узнагароджаны медалямі «Заперамшу над Германіяй», «За перамогу над Японіяй».

ХАЛЬЧЫЦКІ Уладзімір Аляксеевіч, старшына.

ХАТЫЛЁЎ Мікалай Архіпавіч, н. у 1921, радавы. Ваяваў на 3-м Украінскім фронце. Узнагароджаны медалём «За перамогу над Германіяй».

ЦАНУНІН Яўхім Васілевіч, н. у 1917, радавы. Ваяваў на 3-м Беларускім фронце. Узнагароджаны медалямі «За ўзяцце Кёнігсберга», «За перамогу над Германіяй».

ЦАРОЎ Васіль Іванавіч, н. у 1921, яфрэйтар. Ваяваў на Заходнім, Бранскім, 1-м Украінскім франтах. Узнагароджаны ордэнамі Чырвонай Зоркі, Славы III ступені, медалямі «За адвагу», «За перамогу над Германіяй».

ЦЕРАХАЎ Аляксей Іванавіч.

ЦЕРАХАЎ Уладзімір Мікалаевіч, н. у 1921, ст. сяржант. Ваяваў на Заходнім, 2-м Беларускім франтах. Узнагароджаны медалямі «За баявыя заслугі», «За перамогу над Германіяй».

ЦІМАФЕЕЎ Мікалай Кузьміч, н. у 1903, радавы. Ваяваў на Заходнім, 3-м Беларускім франтах.

ЦЫБУЛЬКІНА Валянціна Рыгораўна, н. у 1921, вольнанаёмная. 1-ы Беларускі фронт.

ЧАРКАСАЎ Іван Фёдаравіч, н. у 1910, радавы. Ваяваў на 3-м Украінскім фронце. Узнагароджаны медалём «За перамогу над Германіяй».

ЧАРНАВУСАВА Лідзія Дзям'янаўна, н. у 1922, медсястра. Узнагароджана медалём «За перамогу над Германіяй».

ЧАРНЯЎСКІ Рыгор Адамавіч, н. у 1906, радавы. Ваяваў на Заходнім, Бранскім, 1-м Украінскім франтах. Узнагароджаны ордэнам Чырвонай Зоркі, медалямі «За адвагу», «За перамогу над Германіяй».

ЧАРНЯК Фёдар Трахімавіч, н. у 1916, радавы. Ваяваў на Заходнім, 3-м Беларускім франтах. Узнагароджаны медалём «За перамогу над Германіяй».

ЧАРТКОЎ Дзмітрый Дзмітрыевіч, н. у 1915, старшына. Ваяваў на Заходнім, 3-м Беларускім франтах. Узнагароджаны ордэнам Славы III ступені, медалямі «За ўзяцце Берліна», «За перамогу над Германіяй».

ЧАРТКОЎ Іван Іванавіч, н. у 1926, радавы. Ваяваў на 1 -м Беларускім фронце. Узнагароджаны медалём «За перамогу над Іёрманіяй».

ЧАРНОЎ Сцяпан Андрэевіч, н. у 1912, радавы. Ваяваў на 3-м Беларускім фронце. Узнагароджаны медалём «За перамогу над Германіяй».

ЧАРНЫШОЎ Нічыпар Пятровіч, н. у 1904, радавы. Ваяваў на Заходнім фронце.

ЧУГУНКОЎ Яўхім Аляксеевіч, н. у 1902, радавы. Ваяваў на Заходнім, 3-м Беларускім франтах, удзельнічаў у вайне з Японіяй. Ўзнагароджаны медалямі «Заадвагу», «За перамогу над Германіяй».

ШАДЗЕЎСКАЯ Таццяна Васілеўна, н. у 1918, партызанка атрада №48. Узнагароджана медалём «За перамогу над Германіяй».

ШАДЗЕЎСКІ Віктар Лаўрэнавіч, н. у 1918, яфрэйтар. Ваяваў на 3-м Беларускім фронце. Узнагароджаны медалямі «Заўзяцце Кёнігсберга», «За перамогу над Германіяй».

ШАКОВІЧ Аляксей Фёдаравіч, н. у 1909, радавы. Ваяваў на Цэнтральным, Бранскім, 1-м Украінскім франтах. Узнагароджаны медалямі «За абарону Масквы», «За баявыя заслугі», «Заўзяцце Кёнігсберга», «За перамогу над Германіяй».

ШАРЭЙКА Уладзімір Мікалаевіч, н. у **1926,** ст. сяржант. Ваяваў на **2-м** Беларускім фронце. Узнагароджаны медалём «За перамогу над Герман іяй».

ШАРПАН Аляксандр Гаўрылавіч, н. у 1917, радавы. Ваяваў на 2-м Украінскім фронце. Узнагароджаны медалём «За перамогу над Германіяй».

ШАТОХІН Кірыла Іванавіч, н. у 1904, сяржант. Ваяваў на 1-м Украінскім фронце. Узнагароджаны медалёмуЗа перамогу над Германіяй».

ШАЎЦОЎ Рыгор Сяргеевіч, н. у 1914, радавы. Ваяваў на Заходнім, 2-м Украінскім франтах. Узнагароджаны ордэнам Айчыннай вайны II ступені, медалём «За перамогу над Германіяй».

ШЧАРБЯНКОУ Васіль Антонавіч, н. у 1925, радавы. Ваяваў на 3-м Беларускім фронце. Узнагароджаны медалямі «За баявыя заслугі», «За перамогу над Г'ерманіяй».

ШЫНКАРОЎ Піліп Пятровіч, н. у 1909, радавы. Ваяваў на Заходнім, 3-м Беларускім франтах. Узнагароджаны медалямі «За баявыя заслугі», «За ўзяцце Кёнігсберга», «За перамогу над Германіяй».

ШЫНКАРОЎ Рыгор Сідаравіч, н. у 1903, радавы. Ваяваў на 2-м Украінскім фронце. Узнагароджаны медалём «За перамогу над Германіяй».

ШЫНКАРОЎ Сямён.

ШЫНКАРОЎ Уладзімір Яўхімавіч, н. у 1920, радавы. Ваяваў на Заходнім, 2-м Украінскім франтах. Узнагароджаны медалём «За перамогу над Германіяй».

ШЫНКАРОЎ Яфім.

ШЫТКОЎ Максім Барысавіч, н. у **1904,** радавы. Партызанскі атрад **№48.** Узнагароджаны медалём «За перамогу над Германіяй».

ЯЗЕРСКІ Віктар Мікалаевіч, н. у 1912, радавы. Ваяваў на Заходнім фронце.

ЯКІМЕНКА Рыгор Васілевіч, н. у **1911,** радавы. Ваяваў на Заходнім, 3-м Беларускім франтах. Узнагароджаны медалём «За перамогу над Германіяй».

ЯНКІН Сідар Сцяпанавіч, н. у 1904, радавы. Ваяваў на Бранскім, 1-м Украінскім франтах. Узнагароджаны медалямі «За баявыя заслуп», «За перамогу над Германіяй».

ЯЎХІМАЎ Сцяпан Пятровіч, н. у 1906, радавы. Ваяваў на Заходнім фронце.

КАСЦЮШКАВІЦКІ СЕЛЬСАВЕТ

АБУХОВІЧ Віктар Сцяпанавіч, н. у 1926, радавы. Ваяваў на 1-м Беларускім фронце. Узнагароджаны медалём «За перамогу над Германіяй».

АБУХОВІЧ Іван Іванавіч, н. у 1902, радавы. Ваяваў на Заходнім, 1-м Беларускім франтах. Узнагароджаны ордэнам Чырвонай Зоркі, медалём «За перамогу над Германіяй»,

АБУХОВІЧ Фёдар Раманавіч, н. у 1910, радавы. Ваяваў на Заходнім, 1-м Украінскім франтах. Узнагароджаны медалём «За перамогу над Германіяй».

АБУХОВІЧ Яўхім Іванавіч, н. у 1906, радавы. Ваяваў на Заходнім, 1-м Беларускім франтах. Узнагароджаны медалём «За перамогу над Германіяй».

АБУХОВІЧ Яўхім Раманавіч, н. у 1906, старшына. Ваяваў на Заходнім фронце.

АЗАРАЎ Сцяпан Панасавіч, н. у 1918, радавы. Ваяваў на Бранскім, 1-м Украінскім франтах. Узнагароджаны медалямі «За баявыя заслуп», «За перамогу над Германіяй».

АЛЯКСЕЕНКА Міхаіл Сямёнавіч, н. у **1921,** радавы. Ваяваў на Паўднёва-Заходнім, 3-м Украінскім франтах. Узнагароджаны медалямі «За адвагу», «За перамогу над Германіяй».

АНЦІПЕНКА Валянцін Лявонавіч, н. у 1920, мал. сяржант. Ваяваў на Калінінскім, 1-м Беларускім франтах. Узнагароджаны медалём «За перамогу над Германіяй».

АСМАЛОЎСКІ Міхаіл Пятровіч, н. у 1924, радавы. Ваяваў на 3-м Беларускім фронце. Узнагароджаны медалём «За перамогу над Германіяй».

АЎДЗЕЕВА Марыя Дзмітрыеўна, н. у 1925, партызанка атрада №48.

БАБЫЛЁЎ Іван Мікітавіч, н. у 1914, радавы. Ваяваў на Заходнім фронце.

БАРЫСЕНКА Васіль Захаравіч, н. у 1906, радавы. Ваяваў на Заходнім фронце.

БАСУМАТАРАЎ Пётр Канстанцінавіч, н. у 1902, радавы. Ваяваўна Заходнім фронце.

БАСУМАТАРАУ Ціт Міхайлавіч, н. у 1912, радавы. Ваяваў на 1-м Беларускім фронце. Узнагароджаны медалямі «За вызваленне Варшавы», «За перамогу над Германіяй».

БАСЬКОЎ Якаў Купрыянавіч, н. у 1907, радавы. Ваяваў на Заходнім, Калінінскім франтах. Узнагароджаны медалямі «За баявыязаслугі», «За перамогу над Германіяй».

БЕЛЯНКОЎ Іван Сяргеевіч, н. у 1921, мал. сяржант. Ваяваў на Волхаўскім, 1-м Украінскім франтах. Узнагароджаны медалямі «За адвагу», «За перамогу над Іерманіяй».

БЕНУХОЎ Іван Яўхімавіч, н. у 1905, радавы. Ваяваў на Заходнім фронце.

БРЫНДЗІКАЎ Міхаіл Паўлавіч, н. у **1926,** радавы. Ваяваў на 3-м Беларускім фронце, удзельнічаў у вайне з Японіяй. Узнагароджаны медалямі «За перамогу над Германіяй», «За перамогу над Японіяй».

БРЫНДЗІКАЎ Фёдар Гаўрылавіч, н. у 1926, сяржант. Ваяваў на Бранскім, 1-м Украінскім франтах. Узнагароджаны ордэнам Славы III ступені, медалямі «За ўзяцце Вены», «За перамогу над Германіяй».

БУБЕЛЕЎ Васіль Фаміч, н. у 1917, сяржант. Ваяваў на Цэнтральным, 2-м Украінскім франтах. Узнагароджаны ордэнам Чырвонай Зоркі, медалямі «За абарону Масквы», «За адвагу», «За перамогу над Германіяй».

БЎБЕЛЕЎ Мікалай Фаміч, н. у 1925, мал. лейтэнант. Ваяваў на 1-м Украінскім фронце. Узнагароджаны медалём «За перамогу над Германіяй».

БУЯНАЎ Дзмітрый Іванавіч, н. у 1926, сяржант. Ваяваў на 3-м Беларускім фронце. Узнагароджаны ордэнам Чырвонай Зоркі, медалямі «За ўзяцце Кёнігсберга», «За перамогу над Германіяй».

ВАСІЛЬКОЎ Рыгор Іванавіч, н. у 1922, сяржант. Ваяваў на 2-м Беларускім фронце. Узнагароджаны медалямі «За баявыя заслугі», «За вызваленне Варшавы», «За перамогу над Германіяй».

ВАСІЛЬКОЎ Еўдакім Сяргеевіч, н. у 1909, яфрэйтар. Ваяваў на Заходнім, Бранскім, 1-м Украінскім франтах. Узнагароджаны ордэнамі Чырвонай Зоркі, Айчыннай вайны II ступені, медалямі «За адвагу», «За перамогу над Германіяй».

ВАРАНЦОЎ Міхаіл Андрэевіч, н. у 1922, мал. сяржант. Ваяваў на Варонежскім, 1-м Украінскім франтах. Узнагароджаны медалямі «За баявыя заслугі», «За перамогу над Германіяй».

ВАТАЕЎ Мікалай Пятровіч, н. у 1912, сяржант. Ваяваў на Бранскім, 1-м Украінскім франтах. Узнагароджаны медалямі «За баявыя заслугі», «За перамогу над Германіяй».

ВАЦУРА Іван Васілевіч, н. у 1902, радавы. Ваяваў на Заходнім фронце.

ВАЦУРА Іван Іванавіч, н. у 1909, ст. сяржант. Ваяваў на Цэнтральным, 1-м Украінскім франтах. Узнагароджаны медалямі «За баявыя заслугі», «За перамогу над Іёрманіяй».

ВАЦУРА Іван Фёдаравіч, н. у 1908, радавы. Ваяваў на Заходнім фронце.

ВІШНЯКОЎ Васіль Варфаламеевіч, н. у 1920, радавы. Ваяваў на Заходнім фронце.

ВІШНЕЎСКІ Фама Лявонавіч, н. у 1912, радавы. Ваяваў на 1-м Украінскім фронце. Узнагароджанымедалём «За перамогу над Германіяй».

ВЯСЕЛКА Аляксандр Пятровіч, н. у 1914, радавы. Ваяваў на 1-м Украінскім фронце. Узнагароджаны медалём «За перамогу над Германіяй».

ГАВАРЫТАЎ Васіль Гаўрылавіч, н. у 1913, радавы. Ваяваўна 1-м Украінскім фронце. Узнагароджаны медалём «За перамогу над Германіяй».

ГАЛАЎНЁЎ Іван Ягоравіч, н. у 1922, сяржант. Ваяваў у нартызанскім атрадзе №48, на 1-м Беларускім фронце. Узнагароджаны ордэнам Чырвонай Зоркі, медалямі «За адвагу», «Партызану Айчыннай вайны» II ступені, «За перамогу над Германіяй».

ГАЛЕХ Мікалай Фёдаравіч, н. у 1923, сяржант. Ваяваў на Заходнім, Бранскім, 1-м Украінскім франтах. Узнагароджаны медалямі «За адвагу», «За перамогу над Германіяй».

ГАТОЎЧЫК Васіль Рыгоравіч, н. у 1923, радавы. Ваяваў на 1-м Беларускім фронце. Узнагароджаны медалямі «За вызваленне Варшавы», «За ўзяцце Берліна», «За перамогу над Германіяй».

ГРАБСКІ Аляксей Васілевіч, н. у 1926, радавы. Ваяваў на 3-м Беларускім фронце. Узнагароджаны медалямі «За баявыя заслугі», «За перамогу над Германіяй».

ГРАБСКІ Іван Дзмітрыевіч, н. у 1919, радавы. Ваяваў на Цэнтральным, Бранскім, 1 -м Украінскім франтах. Узнагароджаны ордэнам Чырвонай Зоркі, медалямі «За абарону Сталінграда», «За перамогу над Германіяй».

ГРАБСКІ Міхаіл Іванавіч, н. у 1922, лейтэнант. Ваяваў на Заходнім, Бранскім, 1-м Украінскім франтах. Узнагароджаны медалямі «За адвагу», «За перамогу над Германіяй».

ГРЫБУНОЎ Сямён Навумавіч, н. у 1918, радавы. Ваяваў на 3-м Беларускім фронце. Узнагароджаны медалямі «За адвагу», «За перамогу над Германіяй».

ДАВЫДЗЕНКА Васіль Сяргеевіч, н. у 1909, радавы. Ваяваў на Заходнім фронце.

ДАВЫДЗЕНКА Сяргей Ісакавіч, н. у 1926, радавы. Ваяваў на 3-м Беларускім фронце. Узнагароджаны медалём «За перамогу над Германіяй».

ДАВЫДЗЕНКА Сямён Сідаравіч, н. у 1910, радавы. Ваяваў на Заходнім, Бранскім франтах. Узнагароджаны медалём «За перамогу над Іерманіяй».

ДАВЫДЗЕНКА Ціхан Ісакавіч, н. у 1920, радавы. Ваяваў на 3-м Беларускім фронце. Узнагароджаны медалём «За перамогу над Германіяй».

ДАЛЕЦКІ Міхаіл Пракопавіч, н. У 1921, радавы. Ваяваў на 2-м Беларускім фронце. Узнагароджаны медалямі «Заадвагу», «Завызваленне Варшавы», «За перамогу над Германіяй».

ДЗЕМЯШКЕВІЧ Сяргей Ісакавіч, н. у 1909, радавы. Ваяваў на Заходнім фронце.

ДЗЯМІДАЎ Васіль Феакціставіч, н. у 1905, радавы. Ваяваў на Заходнім фронце.

ДУПЛЕЎСКІ Яўген Раманавіч, н. у 1924, радавы. Ваяваў на 2-м Беларускім фронце. Узнагароджаны медалямі «За адвагу», «За перамогу над Германіяй».

ЕФРАСЕНІН Рыгор Мікалаевіч, н. у 1914, радавы. Ваяваў на 2-м Беларускім фронце. Узнагароджаны медалём «За перамогу над Германіяй».

ЖАВАРАНКАЎ Цімафей Ільыч, н. у 1904, радавы. Ваяваў на Заходнім фронце.

ЖАРЫКАЎ Апанас Васілевіч, н. у 1904, радавы. Ваяваў на Заходнім фронце.

ЖМОДЗІКАЎ Міхаіл Паўлавіч, н. у 1926, радавы. Ваяваў на 3-м Беларускім фронце, удзельнічаў у вайне з Японіяй. Узнагароджаны медалямі «За перамогу над Германіяй», «За перамогу надЯпоніяй».

ЖЫРКЕВІЧ Рыгор Эмануілавіч, н. у 1923, сяржант. Ваяваў на Ленінградскім, 3-м Беларускім франтах, Узнагароджаны медалямі «За абарону Ленінграда», «За адвагу», «За перамогу над Германіяй».

ЗУЙКОЎ Мікалай Якімавіч, н. у 1919, радавы. Ваяваў на Заходнім, Бранскім, 1-м Украінскім франтах. Узнагароджаны медалямі «За баявыя заслугі», «За перамогу над Германіяй».

ІВАНОЎ Восіп Аланасавіч, н. у 1920, радавы. Ваяваў на 3-м Беларускім фронце. Узнагароджаны медалём «За перамогу над Германіяй».

ІГНАЦЕНКА Антон Пятровіч, радавы. Ваяваў на Заходнім фронце. Узнагароджаны медалём «За перамогу над Германіяй».

ІЛЬЯНКОЎ Герасім Мартынавіч, н. у 1909, радавы. Ваяваў на Заходнім фронце. Узнагароджаны медалём «За перамогу над Германіяй».

ІЛЬЯНКОЎ Мікалай Мікалаевіч, н. у 1925, радавы. Ваяваў на 3-М Беларускім фронце. Узнагароджаны медалём «За перамогу над Германіяй».

ІЛЬЯНКОЎ Раман Ерафеевіч, н. у 1903, радавы. Ваяваў на Заходнім фронце.

КАЛІННІКАЎ Мікалай Паўлавіч, н. у 1926, ст. сяржант. Ваяваў на 3-м Беларускім фронце. Узнагароджаны медалямі «За адвагу», «За ўзяцце Берліна», «За перамогу над Германіяй».

КАЛІННІКАЎ Пётр Іванавіч, н. у 1904, радавы. Ваяваў на Заходнім фронце.

КАЗЯЎСКІ Ігнат Антонавіч, н. у 1906, радавы. Ваяваў на Заходнім, Паўднёва-Заходнім франтах. Узнагароджаны ордэнам Чырвонай Зоркі, медалём «За перамогу над Германіяй».

КАНДРАЦЕНКА Фёдар Піліпавіч, н. у 1912, радавы. Ваяваў на 3-м Беларускім фронце. Узнагароджаны медалямі «За адвагу», «За перамогу над Германіяй».

КАНТАНІСТАЎ Мікалай Мікалаевіч, радавы. Ваяваў на 2-м Беларускім фронце. Узнагароджаны медалём «За перамогу над Германіяй».

КАПАЕЎ Мікалай Мікалаевіч, н. у 1922, радавы. Ваяваў на Заходнім, Бранскім, 1-м Украінскім франтах. Узнагароджаны медалём «За перамогу над Германіяй».

КАПОРСКІ Піман Дзмітрыевіч, н. у 1919, радавы. Ваяваў на Заходнім фронце. Узнагароджаны медалём «За перамогу над Германіяй».

КАСЦЕНІЧ Аляксандр Цімафеевіч, н. у 1922, старшына. Ваяваў на Заходнім, Бранскім, 1-м Украінскім франтах. Узнагароджаны медалямі «За адвагу», «За перамогу над Германіяй».

КАСЦЕНІЧ Пётр Васілевіч, н. у 1902, радавы. Ваяваў на Заходнім фронце.

КАСЦЕНІЧ Сяргей Міхайлавіч, н. у 1924, радавы. Ваяваў на 3-м Беларускім фронце. Узнагароджаны медалямі «За адвагу», «За перамогу над Германіяй».

КАЦЭБА Адам Ягоравіч, н. у 1923, радавы. Ваяваў на Заходнім фронце.

КАЧАНОЎСКІ Васіль Пятровіч, н. у 1927, яфрэйтар. ВаяваўнаЗ-м Беларускім фронце. Узнагароджаны медалём «За перамогу над Германіяй».

КАШАНСКІЯгор Антонавіч.н.у 1910,радавы. Ваяваў на Заходнім, Бранскім франтах. Узнагароджаны медалямі «За баявыя заслугі», «За перамогу над Германіяй».

КАШУРА Іван Давыдавіч, н. у 1916, радавы. Ваяваў на 2-м Беларускім фронце. Узнагароджаны медалямі «За адвагу», «За перамогу над Германіяй».

КРАЎЦОЎ Іван Антонавіч, н. у 1924, партызан атрада№48. Узнагароджаны медалямі «Партызану Вялікай Айчыннай вайны» II ступені, «За перамогу над Германіяй».

КРАЎЦОЎ Міхаіл Канстанцінавіч, н. у 1926, сяржант. Ваяваў на 2-м Украінскім фронце. Узнагароджашл медалём «За перамогу над Германіяй».

КРАЎЦОЎ Сямён Еўдакімавіч, н. у 1927, радавы. Ваяваў на 2-м Беларускім фронце.

Узнагароджаны медалём «За перамогу над Германіяй».

КРАЎЦОЎ Ціхан Фаміч, н. у 1912, мал. сяржант. Ваяваў на Волхаўскім, 1-м Украінскім франтах. Узнагароджаны медалямі «Заадвагу», «За перамогу над Германіяй».

КРУПКІН Мікалай Аўрамавіч, н. у 1924, радавы. Ваяваў на 1-м Украінскім фронце. Узнагароджаны медалём «За перамогу над Германіяй».

КУЗЬМІН Іван Васілевіч, н. у 1923, сяржант. Ваяваў на Заходнім, Бранскім, 2-м Украінскім франтах. Узнагароджаны ордэнам Славы III ступені, медалямі «За баявыя заслугі», «За перамогу над Германіяй».

КУЗЬМІН Рыгор Андрэевіч, н. у 1907, радавы. Ваяваў на Заходнім фронце.

КУЛІЧАНКОЎ Пётр Раманавіч, н. у 1918, радавы. Ваяваў на Сцяпным фронце. Узнагароджаны медалём «За перамогу над Германіяй».

КУРЦІН Дзмітрый Цімафеевіч, н. у 1923, радавы. Ваяваў на Варонежскім фронце. Узнагароджаны медалямі «За адвагу», «За перамогу над Германіяй».

КУСТРЭЙ Міхаіл Захаравіч, н. у 1922, сяржант. Ваяваў на Заходнім, Паўднёва-Заходнім франтах. Узнагароджаны ордэнам Славы III ступені, медалямі «За адвагу», «За перамогу над Германіяй».

КУТАСАВА Вера Іванаўна, н. у 1925, радавая. Ваявала на 1-м Беларускім фронце. Узнагароджана медалём «За перамогу над Германіяй».

КУХАРЭНКА Міхаіл Купрыянавіч, н. у 1926, сяржант. Ваяваў на 2-м Украінскім фронце. Узнагароджаны медалямі «За адвагу», «За перамогу над Германіяй».

КУЧАР Васіль Фёдаравіч, н. у 1926, радавы. Ваяваў на 1-м Беларускім фронце. Узнагароджаны медалём «За перамогу над Германіяй».

ЛАЎРЫНЕНКА Мікалай Мікалаевіч, н. у **1914,** радавы. Ваяваў на 2-м Украінскім фронце. Узнагароджаны медалём «За перамогу над Германіяй».

ЛАШКОЎ Васіль Якаўлевіч, н. у 1900, радавы. Ваяваў на Ленінградскім фронце. Узнагароджаны медалямі «За абарону Ленінграда», «За перамогу над Германіяй».

ЛЫСКОЎ Ціт Фёдаравіч, н. у 1902, радавы. Ваяваў на Заходнім фронце.

МАЁРАЎ Віктар Рыгоравіч, н. у 1924, радавы. Ваяваў на 3-м Беларускім фронце. Узнагароджаны медалямі «За адвагу», «За баявыя заслугі», «За перамогу над Германіяй».

МАЛАХАУ Яўмен Нічыпаравіч, н. у 1905, радавы. Ваяваў на Сцяпным фронце. Узнагароджаны медалём «За перамогу над Германіяй».

МАЛАТАБОЙЦАЎ Іван Сцяпанавіч, н. у 1924, радавы. Ваяваў на 3-м Беларускім фронце.

МАЖЭЕНКА Фёдар Усцінавіч, н. у **1909,** радавы. Ваяваў на Заходнім фронце.

МАРКАЎ Іван Кузьміч, н. у 1925, радавы. Ваяваў на 3-м Беларускім фронце. Узнагароджаны ордэнам Славы III ступені, медалямі «За адвагу», «За перамогу над Германіяй».

МАЦВЕЕЎ Даніла Рыгоравіч, н. у 1903, радавы. Ваяваў на Заходнім, Бранскім, 1-м Украінскім франтах, Узнагароджаны ордэнам Чырвонай Зоркі, медалём «За перамогу над Германіяй».

МЕЛЬНІКАЎ Пётр Савельевіч, н. у 1914, старшыиа. Ваяваў на Заходнім, 1-м Беларускім франтах. Узнагароджаны ордэнам Чырвонай Зор- кі, медалямі «За адвагу», «За перамогу над Герман іяй».

МІНЕНКА Іван Мацвеевіч, н. у 1913, сяржант. Ваяваў на 1 -м Украінскім фронце. Узнагароджаны медалём «За перамогу над Германіяй».

МІХНЕВІЧ Фёдар Кірэевіч, н. у 1904, радавы. Ваяваў на Заходнім фронце.

МІХАЛЬЧАНКА Міхаіл Фёдаравіч, н. у 1925, радавы. Ваяваў на 2-м Беларускім фронце. Узнагароджаны медалём «За перамогу над Германіяй».

МУДРАЧЭНКА Іван Аляксеевіч, н. у 1923, радавы. Ваяваў на 3-м Беларускім фронце. Узнагароджаны медалём «За перамогу над Германіяй».

МУДРАЧЭНКА Міхаіл Пятровіч, н. у 1909, сяржант. Ваяваў на Заходнім, 1-м Беларускім франтах. Узнагароджаны медалямі «Заадвагу», «За перамогу над Германіяй».

МУДРАЧЭНКА Сцяпан Антонавіч, н. у 1915, радавы. Ваяваў на Заходнім, 1-м Беларускім франтах. Узнагароджаны медалямі «За адвагу», «За перамогу над Германіяй».

МУДРАЧЭНКА Сцяпан Пятровіч, н. у 1909, радавы. Ваяваў на Заходнім, 1-м Беларускім франтах. Узнагароджаны медалямі «Заадвагу», «За перамогу над Германіяй».

НАВУМАЎ Аляксей Іванавіч, и. у 1916, сяржант. Ваяваў на Заходнім, Цэнтральным, 1-м Беларускім франтах. Узнагароджаны ордэнам Чырвонай Зоркі, медалямі «За абарону Масквы», «За баявыя заслугі», «За ўзяцце Берліна», «За перамогу над Германіяй».

НАВУМАЎ Іван Кузьміч, н. у 1916, мал. сяржант. Ваяваў на Заходнім, 1-м Беларускім франтах. Узнагароджаны медалямі «За баявыя заслугі», «За перамогу над Германіяй».

НІКІФАРАЎ Іван Лявонавіч, н. у 1923. Ваяваў на Заходнім, 1-м Беларускім франтах. Узнагароджаны ордэнам Чырвонай Зоркі, медалём «За перамогу над Германіяй».

НІКІФАРАЎ Рыгор Пятровіч, н. у 1909, радавы. Ваяваў на Заходнім фронце.

НОВІКАЎ Аляксандр Аўрамавіч, н. у 1923, радавы. Ваяваў на 2-м Беларускім фронце. Узнагароджаны ордэнамі Айчыннай вайны II ступені, Чырвонай Зоркі, медалямі «За баявыя заслугі», «За перамогу над Германіяй».

НОВІКАЎ Ціхан Нічыпаравіч, н. у 1906, радавы. Ваяваў на Заходнім фронце.

ПАВЯЛКОЎ Іван Іванавіч, н. у 1926, радавы. Ваяваў на 3-м Беларускім фронце. Узнагароджаны медалём «За перамогу над Германіяй».

ПАНЬКОЎ Яўхім Паўлавіч, н. у 1912, радавы. Ваяваў на Бранскім, 2-м Украінскім франтах. Узнагароджаны медалямі «За адвагу», «За баявыя заслугі», «За перамогу над Германіяй».

ПАЎЛЮЧЭНКА Нічыпар Фаміч, н. у 1913, сяржант. Ваяваў на Заходнім фронце.

ПАЎЛЮЧЭНКА Яфім Іванавіч, н. у 1912, старшына. Ваяваў на Заходнім, 3-м Беларускім франтах. Узнагароджаны медалём «За перамогу над Тёрмашяй».

ПЕТУХОЎ Рыгор Апанасавіч, н. у 1903, радавы. Ваяваў на 3-м Беларускім фронце. Узнагароджаны медалямі «За баявыя заслугі», «За перамогу над Германіяй».

ПОПЕЛЬ Аляксандр Аляксеевіч, и. у 1906, радавы. Ваяваў на 3-м Беларускім фронце, удзельнічаў у вайне з Японіяй. Узнагароджаны медалямі «За ўзяцце Кёнігсберга», «За перамогу над Германіяй», «За перамогу над Японіяіі».

ПОПЕЛЬ Леанід Іванавіч, и. у 1922, радавы. Ваяваў на Заходнім, Бранскім франтах. Узнагароджаны медалём «За перамогу над Германіяй».

ПОПЕЛЬ Рыгор Прохаравіч, н. у 1917, ст. сяржант. Ваяваў на Заходнім, 1-м Украінскім франтах. Узнагароджаны медалём «За перамогу над Германіяй».

ПУЗЫРЭЎСКІ Пётр Паршавіч, н. у 1904, радавы. Ваяваў на Заходнім фронце.

ПЫЛКІН Аляксей Пятровіч, мал. сяржант. Ваяваў на Бранскім, 1-м Украінскім франтах. Узнагароджаны медалём «За перамогу над Германіяй».

ПЯСКОЎСКІ Міхаіл Парфенавіч, н. у 1912, радавы. Ваяваў на Заходнім фронце.

РАЕНТАЎ Шман Ягоравіч, н. у 1906, радавы. Ваяваў на Заходнім фронце.

РАНЧАНКА Уладзімір Сафронавіч, н. у 1907, радавы. Ваяваў на Заходнім фронце.

РАТАБЫЛЬСКАЯ Глафіра Сцяпанаўна, н. у 1911, радавая. Ваявала на 3-м Беларускім фронце. Узнагароджана медалём «За перамогу над Германіяй».

РАТАБЫЛЬСКІ Васіль Восігіавіч, н. у 1914, ст. сяржант. Ваяваў на Заходнім, Бранскім, 1-м Укрзінскім франтах. Узнагароджаны ордэнам Айчыннай вайны I ступені, медалямі «За адвагу», «За перамогу над Германіяй».

РАТАБЫЛЬСКІ Іван Іванавіч, н. у 1924, мал. сяржант. Ваяваў на 3-м Беларускім фронце. Узнагароджаны медалём «За перамогу над Германіяй».

РАТАБЫЛЬСКІ Іван Фёдаравіч, н. у 1913, радавы. Ваяваў на Заходнім фронце.

РАЧЫЦКІ Мікалай Апанасавіч, н. у 1910, радавы. Ваяваў на 3-м Беларускім фронце. Узнагароджаны медалём «За перамогу над Германіяй».

РЖАУЦКІ Іван Мікітавіч, н. у 1907, радавы. Ваяваў на Заходнім фронце.

САМАНКОЎ Дзмітрый Раманавіч, н. у 1908, радавы. Ваяваў на Заходнім, Цэнтратьным франтах. Узнагароджаны медалямі «За абарону Масквы», «За перамогу над Германіяй».

САМАТОХІН Адам Захаравіч, н. у 1925, радавы. Ваяваў на 1-м Беларускім фронце. Узнагароджаны медалём «За перамогу над Германіяй».

САМАТОХІН Адам Фёдаравіч, н. у 1915, старшына. Ваяваў на Заходнім, Бранскім, 1-м Украінскім франтах. Узнагароджаны медалём «За перамогу над Германіяй».

САФОНАЎ Восіп Дзмігрыевіч, н. у 1900, радавы. Ваяваў на 3-м Беларускім фронце. Узнагароджаны медалямі «За адвагу», «За перамогу над Германіяй».

СВАДКОЎСКІ Іван Іванавіч, н. у 1914, радавы. Ваяваў на Заходнім, 1-м Беларускім франтах. Узнагароджаны медалямі «Забаявыя заслугі», «За адвагу», «За перамогу над Германіяй».

СВАДКОЎСКІ Павел Мітрафанавіч, н. у 1903, радавы. Ваяваў на 3-м Беларускім фронце. Узнагароджаны ордэнам Славы **III** ступені, медалямі «За адвагу» «За пермогу над Германіяй».

СВАДКОЎСКІ Уладзімір Яўхімавіч, н. у 1910, радавы. Ваяваў на Заходнім фронце.

СВІРЫДЗЕНКА Аляксандр Фёдаравіч, н. у 1923, радавы. Ваяваў на Сталінградскім, 1-м Украінскім франтах. Узнагароджаны ордэнам Славы III ступені, медалямі «За абарону Сталін- града», «За перамогу над Германіяй».

СВІРЫДЗЕНКА Іван Іванавіч, н. у 1923, радавы. Ваяваў на Заходнім фронце.

СВІРЫДЗЕНКА Раман Андрэевіч, н. у 1906, радавы. Ваяваў на 1-м Беларускім фронце.

СЕВАСЦІЦКІ Фёдар Яўхімавіч, н. у 1892, радавы. Ваяваў на Заходнім фронце.

СЕЛЯТКОЎ Нічыпар Сямёнавіч, н. у 1916, радавы. Ваяваў на Сталінградскім, 3-м Беларускім франтах, удзельнічаў у вайне з Японіяй. Узнагароджаны медалямі «За перамогу над Германіяй», «За перамогу над Японіяй».

СІДАРЭНКА Цімафей Іванавіч, н. у 1908, радавы. Ваяваў на Заходнім фронце.

СТАРАВОЙТАЎ Мікалай Кузьміч, н. у **1918,** мал. сяржант. Ваяваў на Заходнім, 1-м Беларускім франтах. Узнагароджаны ордэнам Чырвонай Зоркі, медалямі «За адвагу», «За перамогу над Германіяй».

СТАРОСЦІН Герасім Фёдаравіч, н. у 1902, радавы. Ваяваў на Заходнім фронце.

СУЧАКОЎ Арсен Канстанцінавіч, н. у 1910, радавы. Ваяваў на Заходнім, Бранскім, 1-м Украінскім франтах. Узнагароджаны ордэнам Чырвонай Зоркі, медалямі «За адвагу», «За перамогу над Германіяй».

СЦЕПАНЕНКА Мікалай Пятровіч, н. у 1918, старшына. Ваяваў на Цэнтральным, 1-м Украінскім франтах. Узнагароджаны медалямі «За адвагу», «За перамогу над Германіяй».

СЦЯПАНАЎ Уладзімір Якаўлевіч, н. у 1919, ст. сяржант. Ваяваў на 3-м Беларускім фронце. Узнагароджаны медалямі «За баявыя заслуг!», «За перамогу над Германіяй».

СЯДНЁВА Антаніна Максімаўна, н. у 1920, радавая. Ваявала на 1-м Беларускім фронце. Узнагароджана медалём «За перамогу над Германіяй».

СЯРГЕЕНКА Аляксей Андрэевіч, н. у 1924, радавы. Ваяваў на 3-м Беларускім фронце. Узнагароджаны ордэнам Чырвонай Зоркі, медалямі «За адвагу», «За перамогу над Германіяй».

ТАЛКАЧОЎ Віктар Фёдаравіч, н. у 1925, ст. сяржант. Ваяваў на 1-м Беларускім фронце. Узнагароджаны медалём «За перамогу над Германіяй».

ТАРАДЗЕЙКА Фёдар Ільіч, н. у 1916, радавы. Ваяваў на Заходнім фронце. Узнагароджаны медалём «За перамогу над Германіяй».

ТАРАРОЕЎ Нікан Якаўлевіч, н. у 1903, радавы. Ваяваў на Заходнім фронце.

ТАРАСАЎ Аляксей Фядосавіч, н. у 1903, радавы. Ваяваў на Заходнім фронце.

ТАРАСАЎ Рыгор Іванавіч, н. у 1907, радавы. Ваяваў на 3-м Беларускім фронце. Узнагароджаны медалём «За перамогу над Германіяй».

ТРУСАЎ Міхаіл Васілевіч, н. у 1918, сяржант. Ваяваў на Паўднёва-Заходнім, 2-м Украінскім франтах. Узнагароджаны медалём «За перамогу над Германіяй».

УЛАСЕНКА Іван Кузьміч, н. у 1922, радавы. Ваяваў на Ленінградскім фронце. Узнагароджаны медалямі «За абарону Ленінграда», «За перамогу над Гермапіяй».

ФАФАНАЎ Павел Іванавіч, н. у 1925, радавы. Ваяваў на 1-м Украінскім фронце. Узнагароджаны медалём «За перамогу над Германіяй».

ФІЛІПЕНКА Фёдар Уласавіч, н. у 1910, сяржант. Ваяваў на Заходнім, 1-м Беларускім франтах. Узнагароджаны медалямі «За баявыя заслугі», «За перамогу над Германіяй».

ФЯДОСЕНКА Віктар Міхайлавіч, н. у 1926, радавы. Ваяваў на 3-м Беларускім фронце. Узнагароджаны медалём «За перамогу над Германіяй».

ФЯДОСЕНКА Цімафей Антонавіч, н. у 1922, радавы. Ваяваў на Заходнім фронце.

ЦІМАФЕЕЎ Павел Восіпавіч, н. у 1915, старшына. Ваяваў на Заходнім, 1-м Беларускім франтах. Узнагароджаны медалём «За перамогу над Германіяй».

ЦІТКОЎ Васіль Якаўлевіч, н. у 1921, радавы. Ваяваў на Цэнтральным, 2-м Беларускім франтах. Узнагароджаны медалямі «За абарону Масквы», «За ўзяцце Кёнігсберга», «За перамогу над Германіяй».

ЦІТАРЭНКА Васіль Мікітавіч, н. у 1915, радавы. Ваяваў на 2-м Беларускім фронце. Узнагароджаны медалём «За перамогу над Германіяй».

ЦІХАНКОЎ Кірыла Восіпавіч, н. у 1908, радавы. Ваяваў на 1-м Беларускім фронце. Узнагароджаны медалём «За перамогу над Германіяй».

ЦЯРЭШЧАНК А Аляксей Іванавіч, н. у 1913, радавы. Ваяваў на 3-м Беларускім фронце. Узнагароджаны медалём «За перамогу над Германіяй».

ЦЯРЭШЧАНКА Дзмітрый Антонавіч, н. у 1921, сяржант. Ваяваў на Бранскім, 1-м Украінскім франтах. Узнагароджаны медалём «За перамогу над Германіяй».

ЧАКУЛАЕЎ Якаў Піманавіч, н. у **1916,** радавы. Ваяваў на Заходнім фронце. Узнагароджаны медалём «За перамогу над Германіяй».

ЧУНАЕЎ Апанас Макаравіч, н. у 1920, сяржант. Ваяваў на 3-м Беларускім фронце. Узнагароджаны медалём «За перамогу над Германіяй».

ШАБЛОЎСКІ Мікалай Сідаравіч, н. у 1926, радавы. Ваяваў на 3-м Беларускім фронце. Узнагароджаны медалём «За перамогу над Германіяй».

ШАХРАЙ Васіль Дзмітрыевіч, н. у 1921, радавы. Ваяваў на Заходнім фронце.

ШЧАРБЯНКОЎ Нічыпар Сцяпанавіч, н. у 1914, ст. сяржант. Ваяваўна 1-мУкраінскім фронце. Узнагароджаны медалём «За перамогу над Германіяй».

ШЧАРБЯНКОЎ Пракоп Фёдаравіч, н. у 1914, радавы. Ваяваў на 3-м Беларускім фронце. Узнагароджаны медалём «За перамогу над Германіяй».

ЯЗЕРСКІ Яўген Дзмітрыевіч, н. у 1906, радавы. Ваяваў на Заходнім фронце.

ЯРАШКАВА Ганна Іванаўна, н. у **1926,** радавая. Ваявала на 3-м Беларускім фронце. Узнагароджана медалём «За перамогу над Германіяй».

55. Зак. 808.

ЛАБКОВІЦКІ СЕЛЬСАВЕТ

АГАПАЎ Аляксандр Іванавіч, н. у 1918, радавы. Ваяваў на Заходнім фронце.

АНІСАЎ Андрэй Ануфрыевіч, н. у 1904, радавы. Ваяваў на Заходнім фронце.

АСІПЕНКА Нікан Ільіч, н. у 1908, радавы. Ваяваў на 3-м Беларускім фронце. Узнагароджаны медалямі «За баявыя заслугі», «За перамогу над Германіяй».

БАГДАНАЎ Цімафей Кузьміч, н. у 1914, радавы. Ваяваў на 1-м Беларускім фронце. Узнагароджаны медалямі «За баявыя заслугі», «За перамогу над Германіяй».

БАЛДЭСАЎ Віктар Фёдаравіч, н. у 1924, радавы. Ваяваў на Заходнім фронце.

БАЛДЭСАЎ Іван Сілавіч, н. у 1916, радавы. Ваяваў на Заходнім, 3-м Беларускім франтах. Узнагароджаны медалямі «За адвагу», «За вызваленне Варшавы», «За ўзяцце Берліна», «За перамогу над Германіяй».

БАЛДЭСАУ Фядос Гаўрылавіч, н. у 1905, радавы. Ваяваў на Заходнім фронце.

БАЛОННІКАЎ Іван Мікалаевіч, н. у 1904, радавы. Ваяваў на Заходнім фронце.

БАЛОННІКАЎ Мікалай Мікалаевіч, н. у 1923, старшына. Ваяваў на Заходнім, Бранскім, 1-м Украінскім франтах. Узнагароджаны медалямі «За баявыя заслугі», «За адвагу», «За ўзяцце Берліна», «За перамогу над Германіяй».

БАРАШКАЎ Якаў Антонавіч, н. у 1919, старшына. Ваяваў на Заходнім, Бранскім, 1-м Беларускім франтах. Узнагароджаны медалём «За перамогу над Германіяй».

БАРАШКАЎ Ягор Фядосавіч, н. у 1921, радавы. Ваяваў на Сталінградскім, 2-м Украінскім франтах. Узнагароджаны медалямі «За адвагу», «За перамогу над Германіяй».

БАРКАСАЎ Васіль Якаўлевіч, н. у **1926,** сяржант. Ваяваў на 3-м Беларускім фронце. Узнагароджаны медалямі «За ўзяцце Кёнігсберга», «За перамогу над Германіяй».

БАРЫСАЎ Міхаіл Раманавіч, н. у 1923, радавы. Ваяваў на 1-м Беларускім фронце. Узнагароджаны медалём «За перамогу над Германіяй».

БАРЫСАЎ Мікалай Раманавіч, н. у 1923, радавы. Ваяваў на 3-м Беларускім фронце. Узнагароджаны медалём «За перамогу над Германіяй».

БАРЫСАЎ Навум Яўхімавіч, н. у 1913, радавы. Ваяваў на Заходнім фронце.

БАРЫСАЎ Павел Дзмітрыевіч, н. у 1914, радавы. Ваяваў на Заходнім, 1-м Украінскім франтах. Узнагароджаны ордэнам Чырвонай Зоркі, медалём «За перамогу над Германіяй».

БАТУРЫН Рыгор Восіпавіч, н. у 1905, радавы. Ваяваў на Заходнім фронце.

БАЦВІЛОЎСКІ Іван Мікітавіч, н. у 1922, радавы. Ваяваў на Заходнім фронце.

БЕЛЯНКОЎ Міхаіл Аўрамавіч, н. у 1913, радавы. Ваяваў на Заходнім фронце.

БЕЛЯНКОЎ Рыгор Ярашавіч, н. у 1926, сяржант. Ваяваў на 2-м Беларускім фронце. Узнагароджаны медалём «За перамогу над Германіяй».

БЛІННІКАЎ Іван Гаўрылавіч, н. у 1908, радавы. Ваяваў на Заходнім фронце.

БУСЕНКА Фёдар Мікалаевіч, н. у 1906, радавы. Ваяваў на Заходнім фронце.

БУРАЎ Сямён Паўлавіч, н. у 1912, сяржант. Ваяваў на 1-м Беларускім фронце. Узнагароджаны медалём «За перамогу над Германіяй».

БУРКАСАЎ Ануфрый Якаўлевіч, н. у 1917, яфрэйтар. Ваяваў на 3-м Беларускім фронце. Узнагароджаны медалямі «Заадвагу», «За ўзяцце Берліна», «За перамогу над Германіяй».

БЫКАЎ Сямён Змітравіч, н. у 1903, радавы. Ваяваў на Заходнім фронце.

БЫЧЫКАЎ Рыгор Парамонавіч, н. у 1906, радавы. Ваяваў на Заходнім фронце.

БЯЛЯЦКІ Андрэй Селівестравіч, н. у 1920, мал. сяржант. Ваяваў на 3-м Беларускім фронце. Узнагароджаны ордэнам Айчыннай вайны I ступені, медалямі «За адвагу», «За перамогу над Германіяй».

БЯЛЯЦКІ Іван Зосімавіч, н. у 1903, радавы. Ваяваў пад Ленінградам.

ВАЛЕТАЎ Фёдар Кузьміч, н. у 1906, радавы. Ваяваў на 1-м Беларускім фронце. Узнагароджаны медалямі «За адвагу», «За баявыя заслугі», «За перамогу над Германіяй».

ВАРАНКОЎ Майсей Рыгоравіч, н. у 1915, сяржант. ВаяваўнаЛенінградскім, 1-м Беларускім франтах. Узнагароджаны ордэнам Айчыннай вайны II ступені, медалём «За перамогу над Германіяй».

М.Р. Барысаў.

ВАРАБ'ЁЎ Уладзімір Яўсеевіч, н. у 1925, радавы. Ваяваў на Паўднёва-Заходнім фронце. Узнагароджаны медалямі «За абарону Савецкага Запаляр'я», «За адвагу», «За перамогу над Герман іяй».

ВАСІЛЕНКА Аляксей Сцяпанавіч, н. у 1926, радавы. Ваяваў на 3-м Беларускім фронце. Узнагароджаны медалём «За перамогу над Германіяй».

ВАСІЛЕНКА Фядос Аляксеевіч, н. у 1910, радавы. Ваяваў на Заходнім фронце.

ВІКТАСЕНКА Емяльян Васілевіч, н. у 1912, радавы. Ваяваў **на** Заходнім, 2-м Украінскім франтах. Узнагароджаны медалём «За перамогу над Германіяй».

ВІТАЛЮЕЎ Пётр Іванавіч, н. у 1915, радавы. Ваяваў на Бранскім, 1-м Украінскім франтах. Узнагароджаны медалём «За перамогу над Германіяй».

ВЫСОЦКІ Мікалай Сяргеевіч, н. у 1925, радавы. Ваяваўна 1-м Беларускім фронце. Узнагароджаны медалём «За перамогу над Германіяй».

ГАЙКОЎ Аляксей Паўлавіч, н. у 1924, радавы. Ваяваў на 2-м Беларускім фронце. Узнагароджаны медалём «За перамогу над Германіяй».

ГАЙКОЎ Васіль Калістратавіч, н. у 1921, яфрэйтар. Ваяваў на Заходнім, Бранскім, 2-м Украінскім франтах. Узнагароджаны медалямі «За баявыя заслугі», «За адвагу», «За перамогу над Германіяй».

ГАЙКОЎ Раман Сяргеевіч, н. у 1906, радавы. Ваяваў на Заходнім фронце.

ГАЛАНАЎ Несцер Архіпавіч, н. у 1915, радавы. Ваяваў на Бранскім, 2-м Украінскім франтах. Узнагароджаны медалём «За перамогу над Германіяй».

ГАЛАНДЗШ Міхаіл Кузьміч, н. у 1923, ст. сяржант. Ваяваў на Бранскім, 3-м Украінскім франтах. Узнагароджаны ордэнам Чырвонай Зоркі, медалём «За баявыя заслугі», «За перамогу над Германіяй».

ГАЛАЎНЁЎ Мартын Венядзіктавіч, н. у **1917,** радавы. Ваяваў на Заходнім, Бранскім, 1-м Украінскім франтах. Узнагароджаны медалём «За перамогу над Германіяй».

ГАРДЗЕЕЎ Аляксей Фаміч, н. у 1912, радавы. Ваяваў на Заходнім, 3-м Беларускім франтах. Узнагароджаны медалямі «За адвагу», «За перамогу над Германіяй».

ГАРБАЧОЎ Ілля Міхайлавіч, н. у 1915, радавы. Ваяваў на 3-м Беларускім фронце. Узнагароджаны медалём «За перамогу над Германіяй».

ГАРШКАУ Гаўрыла Данілавіч, н. у 1926, радавы. Ваяваў на 3-м Беларускім фронце. Узнагароджаны медалямі «За адвагу», «Заўзяцце Берліна», «За перамогу над Германіяй».

ГАРОХАЎ Віктар Сцяпанавіч, н. у 1926, радавы. Ваяваў на 3-м Беларускім фронце. Узнагароджаны медалём «За перамогу над Германіяй».

ГАТОЎЧЫК Еўдакім Фёдаравіч, н. у 1906, радавы. Ваяваў на Захддшм фронце.

ГАТОЎЧЫК Цімафей Міхайлавіч, н. у 1907, сяржант. Ваяваў на Калінінскім, 1-м Беларускім франтах. Узнагароджаны медалём «За перамогу над Германіяй».

ГРЫНЕВІЧ Сямён Мікітавіч, н. у 1917, старшына. Ваяваў на Заходнім, Бранскім, 1-м Украінскім франтах. Узнагароджаны ордэнам Славы III ступені, медалямі «За баявыя заслугі», «За вызваленне Варшавы», «За ўзяцце Берліна», «За перамогу над Германіяй».

ГУМЕННІКАЎ Міхаіл Паўлавіч, н. у 1910, радавы. Ваяваўна Заходнім фронце.

ДАВЫДАЎ Васіль Міхайлавіч, н. у 1921, радавы. Ваяваў на Заходнім фронце.

ДАВЫДАЎ Яўхім Паўлавіч, н. у **1910,** сяржант. Ваяваў на 3-м Беларускім фронце. Узнагароджаны ордэнам Чырвонай Зоркі, медалём «За перамогу над Германіяй».

ДАНІЛАЎ Рыгор Іванавіч, н. у 1921, радавы. Ваяваў на Заходнім фронце.

ДАНІЛАЎ Фёдар Іванавіч, н. у 1905, сяржант. Ваяваў на 1-м Беларускім фронце. Узнагароджаны ордэнам Чырвонай Зоркі, медалямі «За адвагу», «За перамогу над Германіяй».

ДАНІН Іван Кузьміч, н. у 1912, радавы. Ваяваў на Заходшм фронце.

ДАЎГОДЗЬКА Іван Данілавіч, н. у 1921, сяржант. Ваяваў на Варонежскім, 3-м Украінскім франтах. Узнагароджаны медалём «За перамогу над Германіяй».

ДЗЁМІН Яўхім Данілавіч, н. у 1906, радавы. Ваяваў на Заходнім фронце.

ДЗЕНІСЕНКА Апанас Міхайлавіч, сяржант. Ваяваў на 1-м Беларускім фронце. Узнагароджаны медалём «За перамогу над Германіяй».

ДЗМІТРАЎ Карп Дзям'янавіч, н. у 1912, радавы. Ваяваў на Цэнтральным фронце.

ДЗЯДКОУ Іван Пятровіч, н. у 1926, радавы. Ваяваў на 3-м Беларускім фронце. Узнагароджаны медалямі «За адвагу», «За перамогу над Германіяй».

ДЗЯДУХ Мікалай Еўдакімавіч, н. у **1911,** радавы. Ваяваў на Заходнім фронце.

ДЗЯДЗЮРА Іван Сямёнавіч, н. у 1915, радавы. Ваяваў на Бранскім фронце. Узнагароджаны медалём «За перамогу над Германіяй».

ДЗЯДЗЮРА Мітрафан Васілевіч, н. у 1923, радавы. Ваяваў на Заходнім фронце.

ДОДЗІН Дзмітрый Яўхімавіч, н. у 1924, радавы. Ваяваў на 3-м Беларускім фронце. Узнагароджаны медалямі «За адвагу», «За перамогу над Германіяй».

ДОДЗІН Кузьма Яўхімавіч, н. у 1908, радавы. Ваяваў на Заходнім фронце.

ДУБАСАЎ Фадзей Кірылавіч, н. у 1909, радавы. Ваяваў на Заходнім фронце.

ДУБАСАУ Яўхім Канстанцінавіч, н. у 1906, радавы. Ваяваў на Заходнім фронце.

ДУБЯГА Пётр Аляксеевіч, н. у 1922, радавы. Ваяваў на 1-м Беларускім фронце.

ДУБЯГА Пётр Мікалаевіч, н. у 1919, радавы. Ваяваў на Паўднёва-Заходнім фронце. Узнагароджаны медалём «За перамогу над Г'ерманіяй».

ДУДКОЎ Ягор Максімавіч, н. у 1926, радавы. Ваяваў на 3-м Беларускім фронце. Узнагароджаны медалём «За перамогу над Германіяй».

ДЫНДЗІКАЎ Нічыпар Савельевіч, н. у 1905, радавы. Ваяваў на Заходнім фронце.

ЖАБРОЎ Іван Іванавіч, старшына. Ваяваў на Заходнім, Цэнтральным, 1-м Беларускім франтах. Узнагароджаны медалямі «За баявыя заслугі», «За перамогу над Германіяй».

ЖМЫРА Іван Васілевіч.н.у 1918, мал.сяржант. Ваяваў на Бранскім, 2-м Украінскім франтах. Узнагароджаны медалём «За перамогу над Германіяй».

ЖМЫРАЎ Фёдар Сяргеевіч, н. у 1922, радавы. Ваяваў на 3-м Беларускім фронце. Узнагароджаны медалём «За перамогу над Германіяй».

ЖЫГАЛАЎ Сямён Ягоравіч, н. у 1918, радавы. Ваяваў на Заходнім фронце.

ЗАЙЦАЎ Арсен Ісакавіч, н. у 1922, радавы. Ваяваў на Бранскім фронце. Узнагароджаны медалямі «За баявыя заслугі», «За перамогу над Гёрманіяй».

ЗАЙЦАЎ Сямён Пятровіч, н. у 1913, радавы. Ваяваў на Заходнім фронце.

ЗАМІЛАЎ Яўхім Сяргеевіч, н. у 1903, радавы. Ваяваў на Заходнім фронце.

ЗЕМІН Яўхім Данілавіч, н. у 1905, радавы. Ваяваў на Заходнім фронце.

ЗІНЬКЕВІЧ Спірыдон Паўлавіч, н. у 1903, радавы. Ваяваў на Заходнім фронце.

ЗУЙКОЎ Дзмітрый Якімавіч, н. у 1905, радавы. Ваяваў на Заходнім фронце.

ІВАНОЎ Зіновій Фядосавіч, н. у 1917, капітан. Ваяваў на Заходнім, Волхаўскім, Ленінградскім, 2-м Беларускім франтах. Узнагароджаны ордэнамі Айчыннай вайны III і II ступеняў, медалямі «За баявыя заслугі», «За перамогу над Германіяй».

ІВАНОЎ Павел Васілевіч, н. у 1924, мал. сяржант. Ваяваў на 3-м Беларускім фронце. Узнагароджаны ордэнам Славы III ступені, медалём «За перамогу над Германіяй».

ІВАНСКІ Нінэль Пятровіч, н. у 1925, радавы. Ваяваў на 3-м Беларускім фронце. Узнагароджаны медалямі «За баявыя заслугі», «За перамогу над Германіяй».

ІВІЦКІ Мікалай Мікалаевіч, н. у 1926, мал. сяржант. Ваяваў на 3-м Беларускім фронце. Узнагароджаны медалём «За перамогу над Германіяй».

ІГНАТАЎ Пётр Фаміч, н. у 1905, радавы. Ваяваў на Заходнім фронце.

ІГНАЦЕНКА Васіль Сафронавіч, н. у 1920, ст. сяржант. Ваяваў на Сталінградскім, Бранскім, 1-м Украінскім франтах. Узнагароджаны ордэнам Славы III ступені, медалём «За перамогу над Германіяй».

ІГНАЦЕНКА Яўхім Кліментавіч, н. у 1919, партызан атрада №48. Узнагароджаны медалём «Партызану Айчыннай вайны» II ступені.

ІСАЕЎ Пётр Міхайлавіч, н. у 1905, радавы. Ваяваў на Заходнім фронце.

ІСАКАЎ Васіль Пятровіч, н. у 1925, радавы. Ваяваў на 3-м Беларускім фронце. Узнагароджаны медалём «За перамогу над Германіяй».

КАБЕТАЎ Мікіта Мікалаевіч, н. у 1907, радавы. Ваявауна Заходнім фронце.

КАВАЛЁЎ Андрэй Іванавіч, н. у 1916, старшына. Ваяваў на Заходнім, Бранскім, 1-м Беларускім франтах. Узнагароджаны медалём «За перамогу над Германіяй».

КАВАЛЁЎ Васіль Міхайлавіч, н. у 1925, радавы. Ваяваў на 1-м Украінскім фронце. Узнагароджаны медалямі «За баявыя заслугі», «За перамогу над Германіяй».

КАВАЛЁЎ Дзмітрый Прохаравіч, н. у 1922, радавы. Ваявау на 3-м Беларускім фронце.

КАВАЛЁУ Мікалай Пятровіч, н. у 1925, радавы. Ваяваў на 1 -м Беларускім фронце. Узнагароджаны медалём «За перамогу над Германіяй».

КАВАЛЁЎ Рыгор Якаўлевіч, н. у 1926, мал. сяржант. Ваяваў на 3-м Украінскім фронце. Узнагароджаны медалём «За перамогу над Германіяй».

КАЖАМЯКА Іван Кузьміч, н. у 1917, старшына. Ваяваў на Заходнім, Бранскім, 2-м Украінскім франтах. Узнагароджаны медалём «За перамогу над Германіяй».

КАЛБЕЕЎ Васіль Ісакавіч, н. у 1922, сяржант.

Н.П. Іванскі.

Ваяваў на Цэнтральным, Бранскім, 1-м Украінскім франтах. Узнагароджаны ордэнам Чырвонай Зоркі, медалямі «За абарону Масквы», «За перамогу над Германіяй».

КАЛБЕЕЎ Іван Дзянісавіч, н. у 1919, сяржант. ВаяваўнаЗ-м Беларускім фронце. Узнагароджаны медалямі «За адваіу», «За перамогу над Германіяй».

КАЛБЕЕЎ Міхаіл Ісакавіч, н. у 1918, радавы. Ваяваў на 3-м Беларускім фронце. Узнагароджаны медалём «За перамогу над Германіяй».

КАНДРАЦЕНКА Васіль Дзмітрыевіч, н. у 1918, сяржант. Ваяваў на 1-м Украінскім фронце. Узнагароджаны медалём «За перамогу над Германіяй».

КАНГАЛЁЎ Сяргей Трафімавіч, н. у 1923, радавы. Ваяваў на 3-м Беларускім фронце. Узнагароджаны медалём «За перамогу над Германіяй».

КАРКОЗАЎ Іван Мікалаевіч, н. у 1918, яфрэйтар. Ваяваў на 1-м Беларускім фронце. Узнагароджаны медалём «За перамогу над Германіяй»,

КАРНЕЕЎ Васіль Ягоравіч, и. у 1918, яфрэйтар. Ваяваў на 3-м Беларускім фронце. Узнагароджаны медалямі «За вызваленне Варшавы», «За ўзяцце Берліна», «За перамогу над Германіяй».

КАРНЕЕЎ Сяргей Ягоравіч, н. у 1915, ст. сяржант. Ваяваўна 1-м Беларускім фронце. Узнагароджаны медалём «За перамогу над Германіяй».

КАСТРЫЦА Антон Мікалаевіч, н. у 1909, радавы. Ваяваў на Заходнім фронце. Узнагароджаны медалём «За перамогу над Германіяй».

КАСТРЫЧКА Ананас Фёдаравіч, н. у 1904, радавы. Ваяваў на Заходнім фронце.

КАСЯНКОЎ Пётр Уладзіміравіч, н. у 1923, радавы. Ваяваў на 1-м Беларускім фронце. Узнагароджаны медалямі «За адвагу »>, «За перамогу над Германіяй».

КАСЯНКОЎ Цімафей Уладзіміравіч, н. у 1911,
радавы. Ваяваў на Заходнім фронце.

КАСПЕРСКІ Пётр Апанасавіч, н. у 1915, радавы. Ваяваў у партызанскім атрадзе №208. Узнагароджаны медалямі «Партызану Айчыннай вайны» II ступені, «За перамогу над Германіяй».

КАЧАНАЎ Нічыпар Кірылавіч, н. у 1912, радавы. Ваяваў на 3-м Беларускім фронце. Узнагароджаны медалём «За перамогу над Германіяй».

КАЧАНАЎ Тарас Фёдаравіч, н. у 1915, радавы. Ваяваў на Заходнім, Бранскім, 1-м Украінскім франтах. Узнагароджаны медалём «За перамогу над Германіяй».

КОЗЕЛ Рыгор Сідаравіч, н. у 1909. Ваяваў на Заходнім фронце.

КРАСНАБЕРСКІ Рыгор Арсенавіч, н. у 1926, радавы. Ваяваў на 3-м Беларускім фронце. Узнагароджаны медалямі «За баявыя заслугі», «За перамогу над Германіяй».

КРАЎЦОЎ Іван Мікітавіч, н. у 1916, радавы. Ваяваў на 2-м Беларускім фронце.

КРАЎЦОЎ Мікалай Дзмітрыевіч, н. у 1926, радавы. Ваяваў на 3-м Беларускім фронце. Узнагароджаны медалямі «За адвагу», «За перамогу над Германіяй».

КРАЎЦОЎ Цімафей Фролавіч, н. у 1915, радавы. Ваяваў на 2-м Беларускім фронце. Узнагароджаны медалём «За перамогу над Германіяй».

КРУС Васіль Цярэнцьевіч, н. у 1914, радавы. Ваяваў на Заходнім, 1-м Беларускім франтах. Узнагароджаны медалямі «За баявыя заслугі», «За адвагу», «За ўзяцце Кёнігсберга», «За перамогу над Германіяй».

КУЗЬМІН Лявон Паўлавіч, н. у 1910, радавы. Ваяваў на Заходнім фронце.

КЎЗЬМІН Уладзімір Васілевіч, н. у 1922, радавы. Ваяваў на Заходнім, 3-м Беларускім франтах. Узнагароджаны ордэнам Славы **III** ступені, медалямі «За адвагу», «За ўзяцце Кёнігсберга», «За перамогу над Германіяй».

КУЗЬМЯНКОЎ Андрэй Аляксеевіч, н. у **1920,** радавы. Ваяваў на Заходнім фронце.

КУЛІНЕНКА Мікалай Паўлавіч, н. у 1924, мал. сяржант. Ваяваў на 3-м Беларускім фронце. Узнагароджаны медалём «За перамогу над Германіяй».

КУРСАКОЎ Васіль Іванавіч, н. у 1913, радавы. Ваяваў на Заходнім, Бранскім франтах. Узнагароджаны медалём «За перамогу над Германіяй».

КУЦАЎ Фёдар Малахавіч, н. у 1908, мал. сяржант. Ваяваў на Заходнім фронце.

ЛАБУШКІН Міхаіл Іванавіч, н. у 1924, сяржант. Ваяваў на 3-м Украінскім фронце. Узнагароджаны медалём «За перамогу над Германіяй».

ЛАВАГІНА Марыя Фёдараўна, н. у 1924, радавая. Ваявала на Сталінградскім, Бранскім, 1-м Беларускім франтах. Узнагароджана ордэнам Чырвонай Зоркі, медалямі «За абарону Сталінграда», «За перамогу над Германіяй».

ЛАВУХОЦЕЧ Мікалай Дзмітрыевіч, н. у 1902, радавы. Ваяваў на_Заходнім фронце.

ЛАРЫВОНАЎ Дзмітрый Фёдаравіч.'н. у 1919, сяржант. Ваяваў на Бранскім, 1-м Украінскім франтах. Узнагароджаны медалямі «За адвагу», «За перамогу над Германіяй».

ЛАРЫВОНАЎ Фядос Фёдаравіч, н. у 1912, радавы. Ваяваў на 3-м Беларускім фронце. Узнагароджаны медалямі «За баявыя заслугі», «Заперамогу над Германіяй».

ЛАЎРОНАЎ Васіль Фядосавіч, н. у 1923, радавы. Ваяваў на 1-м Беларускім фронце. Узнагароджаны медалямі «За адвагу», «За перамогу над Германіяй».

ЛАЎРОНАЎ Сяргей Фядосавіч, н. у 1906, радавы. Ваяваў на 3-м Беларускім фронце.

56. Зак. 808.

Узнагароджаны медалямі «За баявыя заслугі», «За перамогу над Германіяй».

ЛЕБЕДЗЕЎ Аўрам Ігнатавіч, н. у 1902, радавы. Ваяваў на Заходнім фронце.

ЛЕБЕДЗЕЎ Дзмітрый Ягоравіч, н. у 1915, радавы. Ваяваўпа 3-м Беларускім фронце.

ЛЕБЕДЗЕЎ Іван Фёдаравіч, н. у 1914, радавы. Ваяваў на 1-м Беларускім фронце. Узнагароджаны медалём «За перамогу над Германіяй».

ЛІПСКІ Уладзімір Яўхімавіч, н. у 1924, радавы. Ваяваў на 3-м Беларускім фронце. Узнагароджаны медалём «За перамогу над Германіяй».

ЛІТОХІН Міхаіл Васілевіч, н. у 1911, радавы. Ваяваў на Заходнім, Калінінскім, 1-м Беларускім франтах. Узнагароджаны медалямі «За перамогу над Германий».

ЛОСЕЎ Піліп Фядосавіч, н. у 1916, радавы. Ваяваў на 3-м Беларускім фронце. Узнагароджаны медалём «За перамогу над Германіяй».

ЛУК'ЯНАЎ Іван Міхайлавіч, н. у 1926, радавы. Ваяваў на 1-м Беларускім фронце.

ЛЎНЕВІЧ Яўген Фёдаравіч, н. у 1925, радавы. Ваяваў на 3-м Беларускім фронце. Узнагароджаны ордэнам Славы III ступені, медалём «За перамогу над Германіяй».

ЛЯВОНАЎ Сяргей Фёдаравіч, н. у 1915, сяржант. Ваяваў на Заходнім, Бранскім, 1-м Украінскім франтах. Узнагароджаны ордэнам Айчыннай вайны I ступені, медалём «За перамогу над Германіяй».

МАКАРАНКА Іван Васілевіч, н. у 1922, мал. сяржант. Ваяваў на 2-м Украінскім фронце. Узнагароджаны медалём «За адвагу», «За перамогу над Германіяй».

МАКАРАЎ Іван Рыгоравіч, н. у 1904, радавы. Ваяваў на 3-м Беларускім фронце. Узнагароджаны медалём «За перамогу над Германіяй».

МАЛІЦІКАЎ Захар Мікалаевіч, н. у 1917, радавы. Ваяваў на 3-м Беларускім фронце. Узнагароджаны медалём «За перамогу над Германіяй».

МАРКАЎ Іван Аляксеевіч, н. у 1926, ст. сяржант. Ваяваў на 3-м Беларускім фронце. Узнагароджаны медалём «За перамогу над Германіяй».

МАРКОЎСКІ Ісак Ягоравіч, н. у 1908, радавы. Ваяваў на Заходнім фронце.

МАРЧАНКА Павел Дзмітрыевіч, н. у 1911, радавы. Ваяваў на Ленінградскім фронце.

МАРЧАНКА Сяргей Іванавіч, н. у 1911, радавы. Ваяваў на Заходнім, 2-м Украінскім франтах. Узнагароджаны медалём «За перамогу над Германіяй».

МАТАВІЛАЎ Віктар Емяльянавіч, н. у 1923, радавы. Ваяваў на 3-м Беларускім фронце. Узнагароджаны медалём «За перамогу над Германіяй».

МАЦВЕЕЎ Архіп Якаўлевіч, н. у 1912, сяржант. Ваяваў на Прыбалтыйскім фронце. Узнагароджаны ордэнам Чырвонай Зоркі, медалём «За перамогу над Германіяй».

МАЦВЕЕЎ Даніла Рыгоравіч, н. у 1903, радавы. Ваяваў на Заходнім фронце.

МЕЛЬНІЧЭНКА Мікалай Ільіч, н. у 1912, радавы. Ваяваў на Бранскім, 2-м Украінскім франтах. Узнагароджаны медалямі «За адвагу», «За перамогу над Германіяй».

МІХНЕВІЧ Васіль Сяргеевіч, н. у 1903, радавы. Ваяваў на Заходнім фронце.

МІХНЕВІЧ Міхаіл Раманавіч, н. у 1924, сяржант. Ваяваў на 3-м Беларускім фронце. Узнагароджаны ордэнам Славы III ступені, медалямі «За баявыя заслугі», «За перамогу над Германіяй».

МІХЕЕЎ Міхаіл Сцяпанавіч, н. у 1903, радавы. Ваяваў на Заходнім фронце.

МЎХАМЕНДРЫКАЎ Аляксей Іванавіч, н. у 1922, радавы. Ваяваў на 3-м Беларускім фронце. Узнагароджаны медалём «За перамогу над Германіяй».

НАЛІВАЙКА Іван Паўлавіч, н. у 1923, мал. сяржант. Ваяваў на Сталінградскім, Бранскім, 1-м Беларускім франтах. Узнагароджаны ордэнамі Чырвонай Зоркі, Айчыннай вайны II ступені, медалямі «За абарону Сталінграда», «За адвагу». «За ўзяцце Берліна», «За перамогу над Германіяй».

НАЛЬКОЎСКІ Ісак Ягоравіч, н. у 1908, сяржант. Ваяваў на Заходнім, 3-м Беларускім франтах. Узнагароджаны ордэнам Чырвонай Зоркі, медалямі «За адвагу», «За ўзяцце Берліна», «За перамогу над Германіяй».

НІКІЦІН Аляксей Аляксандравіч, н. у 1927, старшына. Ваяваўна 1-м Беларускім фронце. Узнагароджаны медалём «За перамогу над Германіяй».

НІКІЦІН Іван Антонавіч, н. у 1922, ст. сяржант. Ваяваўна 1-м Беларускім фронце. Узнагароджаны ордэнам Айчыннай вайны II ступені, медалём «За перамогу над Германіяй».

ШКАЛАЕНКА Васіль Захаравіч, н. у 1920, мал. сяржант. Ваяваў на 1-м Беларускім фронце. Узнагароджаны ордэнам Чырвонай Зоркі, медалём «За перамогу над Германіяй».

ШКАЛАЕНКА Дзмітрый Захаравіч, н. у 1923, радавы. Ваяваў на Заходнім, Бранскім, 2-м Украінскім франтах. Узнагароджаны медалямі «За адвагу», «За перамогу над Германіяй».

ШКАЛАЕНКА Фёдар Герасімавіч, н. у 1925, радавы. Ваяваў на 3-м Беларускім фронце. Узнагароджаны медалём «За перамогу над Германіяй».

НІКАЛАЕЎ Фёдар Герасімавіч, н. у 1925, мал. сяржант. Ваяваў на 3-м Беларускім фронце. Узнагароджаны медалямі «За адвагу», «За перамогу над Германіяй».

НОВІКАЎ Іван Емяльянавіч, н. у 1922, радавы.

І.П. Новікаў.

Ваяваў на 3-м Беларускім фронце. Узнагароджаны медалём «За перамогу над Германіяй».

НОВІКАЎ Іван Паўлавіч, н. у 1922, мал. сяржант. Ваяваў на Бранскім, Прыбалтыйскім франтах. Узнагароджаны ордэнам Чырвонай Зоркі, медалём «За перамогу над Германіяй».

НОВІКАЎ Леанід Дзям'янавіч, н. у 1909, сяржант. Ваяваў на Заходнім, Бранскім, 2-м Украінскім франтах. Узнагароджаны ордэнам Славы III ступені, медалём «За перамогу над Германіяй».

НОВІКАЎ Міхаіл Емяльянавіч, н. у 1924, радавы. Ваяваў на Калінінскім фронце.

НОВІКАЎ Міхаіл Нічыпаравіч, н. у 1925, мал. сяржант. Ваяваў на 1-м Беларускім фронце. Узнагароджаны медалём «За перамогу над Германіяй».

НОВІКАЎ Пётр Сцяпанавіч, н. у 1918, радавы. Ваяваў на Паўднёва-Заходнім фронце.

НОВІКАЎ Сцяпан Захаравіч, н. у 1904, сяржант. Ваяваў на Заходнім, 1-м Беларускім франтах. Узнагароджаны медалём «За перамогу над Германіяй».

ОСІПАЎ Нічыпар Лукіч, н. у 1916, радавы. Ваяваў на Заходнім фронце.

ПАДДУБНЫ Міхаіл Нічыпаравіч, н. у 1908, радавы. Ваяваў на Заходнім, Калінінскім франтах. Узнагароджаны медалём «За перамогу над Германіяй».

ПАПЯНКОЎ Ягор Кузьміч, н. у 1907, радавы. Ваяваў на Волхаўскім, 1-м Беларускім франтах. Узнагароджаны медалямі «За адвагу», «За перамогу над Германіяй».

ПАЎЛЮКОЎ Мікалай Фёдаравіч, н. у 1911, мал. сяржант. Ваяваў на Бранскім, 2-м Украінскім франтах. Узнагароджаны медалём «За перамогу над Германіяй».

ПРУДНІКАЎ Рыгор Цімафеевіч, н. у 1910, радавы. Ваяваў на Заходнім, Бранскім франтах. Узнагароджаны медалём «За перамогу над Германіяй».

РАДЧАНКА Фядос Міхайлавіч, ну 1918, мал. сяржант. Ваяваў на Заходнім фронце. Узнагароджаны медалём «За перамогу над Германіяй».

РАКІЦІН Леанід Васілевіч, н. у 1911, радавы. Ваяваў на 3-м Беларускім фронце. Узнагароджаны ордэнам Чырвонай Зоркі, медалямі «За адвагу», «За перамогу над Германіяй».

РАКОЎСКІ Даніла Якаўлевіч, н. у 1907, радавы. Ваяваўна Заходнім фронце.

РЫБАКОЎ Адам Піліпавіч, н. у 1924, радавы. Ваяваў на 2-м Беларускім фронце. Узнагароджаны медалём «За перамогу над Германіяй».

РЫБАКОЎ Сяргей Кузьміч, н. у 1904, радавы. Ваяваў на Заходнім, Цэнтральным, 1-м Украінскім франтах. Узнагароджаны ордэнам Чырвонай Зоркі, медалём «За перамогу надГерманіяй».

РЫБЧЫНСКІ Іван Кузьміч, н. у 1926, радавы. Ваяваў на 3-м Беларускім фронце. Узнагароджаны медалём «За перамогу над Германіяй».

РЫБЧЫНСКІ Макар Герасімавіч, н. у 1905, радавы. Ваяваў на Заходнім, Цэнтральным, 1-м Украінскім франтах. Узнагароджаны медалямі «За баявыя заслугі», «За вызваленне Варшавы», «За ўзяцце Берліна», «За перамогу над Германіяй».

РЫБЧЫНСКІ Рыгор Апанасавіч, н. у 1916, ст. сяржант. Ваяваў на Заходнім, Калінінскім, 2-м Беларускім франтах. Узнагароджаны медалямі «За баявыя заслугі», «За перамогу над Германіяй».

РЫБЧЫНСКІ Цімафей Іванавіч, н. у 1917, радавы. Ваяваў на Заходнім фронце. Узнагароджаны медалём «За перамогу над Германіяй».

РЫБЧЫНСКІ Яўхім Сцяпанавіч, н. у 1905, радавы. Ваяваў на Заходнім, 3-м Беларускім франтах. Узнагароджаны медалямі «За вызваленне Варшавы», «За ўзяцце Берліна», «За перамогу над Германіяй».

САЛАДУНОЎ Міхаіл Елісеевіч, н. у 1912, мал. сяржант. Ваяваў на Бранскім, 3-м Беларускім франтах. Узнагароджаны медалямі «За адвагу», «За перамогу над Германіяй».

САЛАЎЁЎ Васіль Пятровіч, н. у 1919, радавы. Ваяваў на Заходнім фронце.

САМУЙЛАЎ Уладзімір Аляксандравіч, н. у 1911, радавы. Ваяваў на Заходнім фронце. Узнагароджаны медалём «За перамогу над Германіяй».

САСУНОЎ Іван Міхайлавіч, н. у 1917, сяржант. Ваяваў на 3-м Беларускім фронце. Узнагароджаны медалём «За перамогу над Германіяй».

СЕМЧАНКА Фёдар Мікітавіч, н. у 1918, радавы. Ваяваў на Заходнім фронце.

СІДАРАЎ Міхаіл Васілевіч, н. у 1919, мал. сяржант. Ваяваў на 2-м Украінскім фронце. Узнагароджаны медалём «За перамогу над Германіяй».

СІЛКІН Цімафей Андрэевіч, н. у 1906, радавы. Ваяваў на 3-м Беларускім фронце. Узнагароджаны ордэнам Чырвонай Зоркі, медалямі «За ўзяцце Кёнігсберга», «За перамогу над Германіяй».

СІЛКІН Ягор Васілевіч, н. у 1902, радавы. Ваяваў на 3-м Беларускім фронце. Узнагароджаны медалямі «За ад вагу», «За перамогу над Германіяй».

СІЛКІН Якаў Іванавіч, н. у 1906, радавы. Ваяваў на Цэнтральным, 1-м Украінскім франтах. Узнагароджаны медалямі «За абарону Масквы», «За перамогу над Германіяй».

СЛУЦКІ Рыгор Сямёнавіч, н. у 1919, яфрэйтар. Ваяваўна 1-м Украінскім фронце. Узнагароджаны медалём «За перамогу над Германіяй».

СОТНІКАЎ Зміцер Навумавіч, н. у 1904, радавы. Ваяваў на Заходнім фронце.

СТРАПЧАНКА Сяргей Пятровіч, н. у 1922, радавы. Ваяваў на 3-м Беларускім фронце. Узнагароджаны медалём «За перамогу над Германіяй».

СТЫРЫН Рыгор Іванавіч, н. у 1907, радавы. Ваяваў на Заходнім фронце.

СЯРГЕЕЎ Васіль Сяргеевіч, и. у 1917, радавы. Ваяваў на 3-м Беларускім фронце. Узнагароджаны медалём «За перамогу над Германіяй».

СЯРГЕЕЎ Мікалай Раманавіч, н. у 1925, сяржант. Ваяваў на 3-м Беларускім фронце. Узнагароджаны медалямі «За ўзяцце Кёнігсберга», «За перамогу над Германіяй».

СЯРГЕЕЎ Міхаіл Васілевіч, н. у 1919, мал. сяржант. Ваяваў на 2-м Украінскім фронце. Узнагароджаны медалём «За перамогу над Германіяй».

ТАЎПЫГА Мацвей Вікенцьевіч, н. у 1905, радавы. Ваяваў на Заходнім фронце.

ТКАЧОЎ Віктар Піліпавіч, н. у 1913, радавы. Ваяваў на Заходнім, 3-м Беларускім франтах. Узнагароджаны медалём «За перамогу над Германіяй».

ТКАЧОЎ Віктар Яўменавіч, н. у 1926, радавы. Ваяваў на 3-м Беларускім фронце. Узнагароджаны медалём «За перамогу над Германіяй».

ТРЫФАНКОЎ Пётр Ягоравіч, н. у 1910, радавы. Ваяваў на Заходнім, Цэнтральным, 2-м Беларускім франтах. Узнагароджаны ордэнам Чырвонай Зоркі, медалямі «За адвагу», «За баявыя заслугі», «За вызваленне Варшавы», «За ўзяцце Берліна», «За перамогу над Германіяй».

ТУМАНАЎ Павел Восіпавіч, н. у 1915, радавы. Ваяваў на Заходнім, Бранскім франтах. Узнагароджаны медалём «За перамогу над Германіяй».

ТУПІЦЫН Пётр Лаўрэнавіч, н. у 1924, радавы. Ваяваў на 3-м Беларускім фронце.

ТУПІЦЫН Фёдар Мартынавіч, н. у 1923, радавы. Ваяваў на Заходнім, Бранскім, 1-м Украінскім франтах. Узнагароджаны медалямі «За баявыя заслугі», «За перамогу над Германіяй».

УЛАЗОЎСКІ Ігнат Іванавіч, н. у 1907, сяржант. Ваяваў на Заходнім, Бранскім, 1-м Украінскім франтах. Узнагароджаны ордэнамі Чырвонай Зоркі, Славы III ступені, медалямі «За вызваленне Варшавы», «За ўзяцце Берліна», «За перамогу над Германіяй».

А.С. Фельчараў.

ФЕЛЬЧАРАЎ Аляксей Сямёнавіч, н. у 1926, старшына. Ваяваў на 1-м Беларускім фронце. Узнагароджаны ордэнам Чырвонай Зоркі, медалямі «За адвагу», «За вызваленне Варшавы», «За перамогу над Германіяй».

ФІЛІПАЎ Фёдар Нічыпаравіч, н. у 1904, радавы. Ваяваў на Заходнім, Цэнтральным, 1-м Украінскім франтах. Узнагароджаны ордэнам Чырвонай Зоркі, медалямі «За баявыя заслугі», «За ўзяцце Вены», «За ўзяцце Будапешта», «За перамогу над Германіяй».

ФІЛІПЕНКА Андрэй Фаміч, н. у 1921, мал. сяржант. Ваяваў на Заходнім, 3-м Беларускім франтах. Узнагароджаны ордэнам Чырвонай Зоркі, медалямі «За адвагу», «За ўзяцце Будапешта», «За перамогу над Германіяй».

ФІЛІПЕНКА Міхаіл Паўлавіч, н. у 1914, радавы. Ваяваў на Заходнім, 1-м Беларускім франтах. Узнагароджаны медалём «За перамогу над Германіяй».

ФІЛІПЕНКА Павел Еўдакімавіч, н. у 1907, радавы. Ваяваў на 1-м Беларускім фронце. Узнагароджаны медалём «За перамогу над Германіяй».

ФОМАЧКІН Аляксей Іванавіч, н. у 1910, радавы. Ваяваў на Заходнім фронце.

ФРАЛОЎ Іван Сяргеевіч, н. у 1926, радавы. Ваяваў на 3-м Беларускім фронце. Узнагароджаны медалём «За перамогу над Германіяй».

ФРУЗІН Восіп Лявонавіч. н. у 1910, радавы. Ваяваў на 1-м Беларускім фронце. Узнагароджаны медалём «За перамогу над Германіяй».

ХАРУНЖЫ Міхаіл Паўлавіч, н. у 1921, радавы. Ваяваў на Заходнім фронце.

ХОМАЧКШ Кузьма Васілевіч, н. у 1912, радавы. Ваяваў на Заходнім, Цэнтральным, 1 -м Украінскім франтах. Узнагароджаны медалямі «За абарону Масквы», «За баявыя заслугі», «За перамогу над Германіяй».

ЦЯРНОЎСКІ Міхаіл Піліпавіч, н. у 1907, радавы. Ваяваў на Заходнім, 3-м Беларускім франтах.

Узнагароджаны медалём «За перамогу над Германий».

ЦІМАФЕЕЎ Мікалай Кузьміч, н. у 1903, радавы. Ваяваў на Заходнім фронце.

ЦІМАШЭНКА Дзмітрый Сямёнавіч, н.у 1915, радавы. Ваяваў на 3-м Беларускім фронце. Узнагароджаны медалём «За перамогу над Германіяй».

ЦІТОЎ Кірыла Дзмітрыевіч, н. у **1911,** радавы. Ваяваў на 1 -м Беларускім фронце. Узнагароджаны медалём «За перамогу над Германіяй».

ЦІХІНСКІ Піліп Герасімавіч, н. у 1905, радавы. Ваяваў на 1-м Беларускім фронце. Узнагароджаны медалём «За перамогу над Германіяй».

ЧАКУЛАЕЎ Якаў Піменавіч, н. у 1916, радавы. Ваяваў на Заходнім фронце.

ЧАРНОЎ Міхаіл Рыгоравіч, н. у 1919, радавы. Ваяваў на 1-м Беларускім фронце.

ЧАРНАВУСАВА Алена Андрэеўна, н. у 1920, радавая. Ваявалана 1-м Украінскім фронце. Ўзнагароджана медалём «За перамогу над Германіяй».

ЧАРНАВУСАЎ Пётр Фёдаравіч, н. у 1914, радавы. Ваяваў на Заходнім фронце. Узнагароджаны медалём «За перамогу над Германіяй».

ЧЫАНЕЎСКІ Васіль Фёдаравіч, н. у 1926, радавы. Ваяваў на 3-м Беларускім фронце. Узнагароджаны медалём «За перамогу над Германіяй».

ЧЫКУНОЎ Васіль Ягоравіч, н. у 1923, радавы. Ваяваў на Бранскім фронце. Узнагароджаны медалём «За перамогу над Германіяй».

ШАХРАЙ Яўмен Апанасавіч, н. у 1904, радавы. Ваяваў на 3-м Беларускім фронце.

ШАЎКУНОЎ Віктар Мацвеевіч, н. у 1913, радавы. Ваяваўна 1-м Беларускім фронце. Узнагароджаны медалём «За перамогу над Германіяй».

ШАРШНЁЎ Аляксей Іванавіч, н. у 1924, радавы. Ваяваў на 1-м Беларускім фронце. Узнагароджаны медалём «За перамогу над Германіяй».

ШМАТКОЎ Іван Ягоравіч, н. у **1912,** радавы. Ваяваў на 1-м Беларускім фронце.

ШМАТКОЎ Восіп Анісімавіч, н. у 1902, радавы. Ваяваў на 3-м Беларускім фронце. Узнагароджаны медалямі «За адвагу», «За баявыя заслугі», «За ўзяцце Берліна», «За перамогу над Германіяй».

ШМАТКОЎ Міхаіл Ягоравіч, н. у 1918, мал. сяржант. Ваяваў на 3-м Беларускім фронце. Узнагароджаны медалямі «За баявыя заслугі», «За перамогу над Германіяй».

ШАПАРАЎ Фядос Герасімавіч, н. у 1905, радавы. Ваяваў на Заходнім фронце.

ШУТАЎ Нічыпар Яўхімавіч, н. у 1905, радавы. Ваяваў на Заходнім фронце.

ШЧУРЫН Рыгор Селівестравіч, н. у 1913, радавы. Ваяваў на Заходнім фронце.

ЮРКЕВІЧ Мікалай Мікалаевіч, н. у **1924,** радавы. Ваяваў на 3-м Беларускім фронце.

ЯКАЎЛЕУ Дзмітрый Васілевіч, н. у 1915, радавы. Ваяваў на 3-м Беларускім фронце. Узнагароджаны медалём «За перамогу над Германіяй».

ЯКАЎЛЕЎ Сямён Рыгоравіч, н. у 1915, радавы. Ваяваў на Заходнім, Бранскім, 2-м Украінскім франтах. Узнагароджаны медалямі «За адвагу», «За перамогу над Германіяй».

ЯКУШАЎ Восіп Еўдакімавіч, н. у 1922, радавы. Ваяваў на 1-м Беларускім фронце. Узнагароджаны медалём «За перамогу над Германіяй».

МАЛЯЦІЦКІ СЕЛЬСАВЕТ

АНТОНЕНКА Андрэй Мітрафанавіч, н. у 1902, радавы. Ваява£на Заходнім фронце.

АРЦЁМАЎ Леанід Міхайлавіч, н. у 1924, радавы. Ваяваў на 3-м Беларускім фронце. Узнагароджаны медалём «За перамогу над Германіяй».

АСТАНЬКОВІЧ Аляксей Ягоравіч, н. у 1927, радавы. Ваяваў на 1-м Беларускім фронце. Узнагароджаны медалямі «За баявыя заслугі», «За вызваленне Варшавы», «За перамогу над Германіяй».

АЎЧЫННІКАЎ Аляксей Мітрафанавіч, н. у 1924, мал. сяржант. Ваяваў на 3-м Беларускім фронце. Узнагароджаны медалём «За перамогу над Германіяй».

АЎЧЫННІКАЎ Уладзімір Сямёнавіч, н. у 1916, радавы. Ваяваў на 3-м Беларускім фронце.

БАМБІЗІН Арцём Давыдавіч, н. у 1902, радавы. Ваявау на Заходнім фронце.

БАНЬКОЎСКІ Леанід Паўлавіч, н. у 1910, радавы. Ваяваў на Заходнім фронце.

БАСУМАТАРАЎ Мікалай Міхайлавіч, н. у 1922, яфрэйтар. Ваяваў на Заходнім фронце.

БІБКА Васіль Міхайлавіч, н. у 1924, радавы. Ваяваў на 1-м Украінскім фронце. Узнагароджаны медалём «За перамогу над Германіяй».

БУБНОВА Марыя Піліпаўна, н. у 1922, радавая. Ваявала на 3-м Беларускім фронце. Узнагароджана медалём «За перамогу над Германіяй».

БУБНОЎ Уладзімір Канстанцінавіч, н. у 1926, радавы. Ваяваў на 1-м Беларускім фронце. Узна-

М.М. Басуматараў

гароджаны медалямі «За баявыя заслугі», «За перамогу над Германіяй».

БЯЛЯЦКІ Мікалай Арсенавіч, н. у 1927, радавы. Ваяваў на 3-м Беларускім фронце. Узнагароджаны медалямі «За вызваленне Варшавы», «За перамогу над Германіяй».

ВАЙКОЎ Фёдар Апанасавіч, н. у 1902, радавы. Ваяваў на Заходнім фронце.

ВАСІЛЬЧЫКАЎ Лявон Сцяпанавіч, н. у 1910, радавы. Ваяваў на 1-м Беларускім фронце. Узнагароджаны медалямі «За баявыя заслугі», «За адвагу», «За перамогу над Германіяй».

ВАСІЛЬЕЎ Васіль Данілавіч, н. у 1913, радавы. Ваяваў на Калінінскім фронце.

ВАСЬКОЎ Дзмітрый Іванавіч, н. у 1903, сяржант. Удзельнічаў у вайне з Фінляндыяй, ваяваў на Ленінградскім фронце. Узнагароджаны медалямі «За баявыя заслугі», «За перамогу над Германіяй».

ВАШМАН Іван Мацвеевіч, н. у 1918, радавы. Ваяваў на Заходнім фронце.

ВЕРАС Якаў Палікарпавіч, н. у 1916, партызан атрада імя Кірава. Узнагароджаны медалём «Партызану Айчыннай вайны» III ступені.

ВЕЛІКАНАЎ Рыгор Фёдаравіч, н. у 1916, мал. сяржант. Ваяваў на Заходнім, Бранскім франтах. Узнагароджаны медалём «За перамогу над Германіяй».

ВІТАЛЮЕВА Любоў Іванаўна, н. у 1924, радавая. Ваявала на 1-м Беларускім фронце. Узнагароджана медалямі «За баявыя заслугі», «За перамогу над Германіяй».

ВЯСЕЛІН Андрэй Макаравіч, н. у **1915,**радавы. Ваяваў на 3-м Беларускім фронце. Узнагароджаны медалямі «За баявыя заслугі», «За перамогу над Германіяй».

ГАЛЕНКА Мікалай Сяргеевіч, н. у 1923, радавы. Ваяваў на 3-м Беларускім фронце. Узнагароджаны медалём «За перамогу над Германіяй».

ГАЛЯНКОЎ Іван Андрэевіч, н. у 1915, радавы. Ваяваў на 1-м Украінскім фронце. Узнагароджаны медалём «За перамогу над Германіяй».

ГАРБАЧОЎ Мікалай Ягоравіч, н. у 1919, радавы. Ваяваў на 3-м Беларускім фронце. Узнагароджаны ордэнам Чырвонай Зоркі, медалямі «За адвагу», «За перамогу надГерманіяй».

ГАРОХАЎ Фёдар Цімафеевіч, н. у 1902, радавы. Ваяваў на Заходнім фронце.

ГЛУШАКОЎ Мікалай Мацвеевіч, н. у 1924, радавы. Ваяваў на 2-м Беларускім фронце. Узнагароджаны медалямі «За баявыя заслугі», «За перамогу над Германіяй».

ГЛУШАКОЎ Уладзімір Антонавіч, н. у 1921, сяржант. Ваяваў на Ленінградскім фронце. Узнагароджаны ордэнам Чырвонай Зоркі, медалём «За перамогу над Германіяй».

ГУЛЬЦОЎ Барыс Аніканавіч, н. у 1913, сяржант. Ваяваў на 2-м Беларускім фронце. Узнагароджаны медалём «За перамогу над Германіяй».

ДАВЫДЗЕНКА Кузьма Васілевіч, н. у 1914, радавы. Ваяваў на 3-м Беларускім фронце. Узнагароджаны медалямі «За адваіу», «За перамогу над Германіяй».

ДАВЫДЗЕНКА Мікалай Васілевіч, н. у 1912, радавы. Ваяваўна 1-м Беларускім фронце. Узнагароджаны медалём «За перамогу над Германіяй».

ДАВЫДЗЕНКА Уладзімір Васілевіч, н. у 1920, сяржант. Ваяваў на Заходнім, Бранскім, 1-м Беларускім франтах. Узнагароджаны медалямі «За адвагу», «За вызваленне Варшавы», «За ўзяцце Берліна», «За перамогу над Германіяй».

ДУДАЛЁЎ Адам Лаўрэнавіч, н. у 1921, радавы. Ваяваў на Заходнім фронце.

ДЎДЗІКАЎ Ціхан Уладзіміравіч, радавы. Ваяваў на 1-м Беларускім фронце. Узнагароджаны медалём «За перамогу над Германіяй».

ЖУРАЎ Пётр Тарасавіч, н. у 1924, сяржант. Ваяваў на 3-м Беларускім фронце. Узнагароджаны медалём «За перамогу над Германіяй».

ІВАНОЎ Мікалай Іванавіч, н. у 1912, радавы. Ваяваў на 3-м Беларускім фронце. Узнагароджаны медалём «За перамогу над Германіяй».

ІВАНОЎ Міхаіл Дзмітрыевіч, н. у 1926, радавы. Ваяваў на 1-м Беларускім фронце. Узнагароджаны медалём «За перамогу над Германіяй».

ІЛЬЯНКОЎ Андрэй Андрэевіч, н. у **1911,** радавы. Ваяваўна 1-м Украінскім фронце. Узнагароджаны медалём «За перамогу над Германіяй».

ІЛЬЮШЫН Пётр Агеевіч, н. у 1911, сяржант. Ваяваў на 2-м Украінскім фронце. Узнагароджаны медалём «За перамогу над Германіяй».

ІСАЕЎ Аляксей Яўхімавіч, н. у 1925, радавы. Ваяваў на 2-м Украінскім фронце. Ўзнагароджаны медалём «За перамогу над Германіяй».

ІЎКІН Мікалай Аляксеевіч, н. у 1925, радавы. Ваяваў на 1-м Беларускім фронце. Ўзнагароджаны медалямі «За адвагу», «За перамогу над Германіяй».

КАБЕТАЎ Васіль Іванавіч, н. у 1923, сяржант. Ваяваў на Заходнім, 1-м Беларускім франтах. Узнагароджаны медалём «За перамогу над Германіяй».

КАВАЛЁЎ Васіль Фядотавіч, н. у 1912, сяржант. Ваяваў на 1-м Беларускім фронце. Узнагароджаны ордэнам Чырвонай Зоркі, медалём «За перамогу над Германіяй».

КАРАГОДАЎ Сафрон Пятровіч, н. у 1907, радавы. Ваяваў на Заходнім фронце.

КАТАМАНАЎ Іван Васілевіч, н. у 1920, радавы. Ваяваў на Калінінскім фронце. Узнагароджаны медалём «За перамогу над Германіяй».

КАЧАНАЎТарас Фёдаравіч, н. у 1915, радавы. Ваяваў на 3-м Беларускім фронце. Узнагароджаны медалём «За перамогу над Германіяй».

КРАНЖЫЕЎСКІ Анатоль Сямёнавіч, радавы. Ваяваў на 3-м Беларускім фронце. Узнагароджаны

медалямі «За адвагу», «За ўзяцце Кёнігсберга», «За ўзяцце Берліна», «За перамогу над Германіяй».

КУРЗЯНКОЎ Фёдар Гаўрылавіч, н. у **1912,** ст. сяржант. Ваяваў на Заходнім, 1-м Украінскім франтах. Узнагароджаны медалямі «За баявыя заслугі», «За перамогу над Германіяй».

ЛАРКІН Іван Рыгоравіч, н. у 1899, лейтэнант. Ваяваў на Заходнім, 1-м Беларускім франтах. Узнагароджаны медалямі «За адвагу», «За перамогу над Германіяй».

ЛАЎРЭНАЎ Мікалай Васілевіч, и. у 1904, яфрэйтар. Ваяваў на Сталінградскім фронце. Узнагароджаны медалямі «За абарону Сталін- града», «За перамогу над Германіяй».

ЛАЎРЭНАЎ Павел Дзмітрыевіч, н. у **1907,** радавы. Ваяваў на 1 -м Украінскім фронце. Ўзнагароджаны медалём «За перамогу над Германіяй».

ЛАХОВІЧ Якаў Шахеевіч, н. у 1902, радавы. Ваяваў на Заходнім фронце.

ЛІТРЭЕЎ Іван Аляксеевіч, н. у 1907, радавы. Ваяваў на Заходнім, 3-м Беларускім франтах. Узнагароджаны медалямі «За адвагу», «За ўзяцце Берліна», «За перамогу над Германіяй».

ЛЯЦЕЦКІ Іван Адамавіч, н. у 1923, ст. сяржант. Ваяваў на Заходнім, 3-м Беларускім франтах. Узнагароджаны медалямі «За баявыя заслугі», «За перамогу над Германіяй».

МАІСЕЕНКА Сцяпан Усцінавіч, н. у **1910,** радавы. Ваяваў на Заходнім фронце.

МАІСЕЕНКА Фёдар Усцінавіч, н. у 1914, мал. сяржант. Ваяваў на Заходнім фронце.

МАЛЬЧАНКА Сяргей Дзмітрыевіч, н. у 1923, сяржант. Ваяваў на Цэнтральным фронце.

МАРАЗЕВІЧ Цімафей Савельевіч, н. у 1907, радавы. Ваяваў на Сталінградскім, Каўказскім франтах. Узнагароджаны медалямі «За абарону Сталінграда», «За абарону Каўказа», «За перамогу над Германіяй».

МАРТЫНКІН Аляксандр Ягоравіч, н. у 1919, радавы. Ваяваў на Бранскім, 1-м Украінскім франтах. Узнагароджаны медалём «За перамогу над Германіяй».

МАСЛЯНКОЎ Ісак Еўдакімавіч, н. у 1914, мал. лейтэнант. Ваяваў на 3-м Беларускім фронце. Узнагароджаны медалямі «За адвагу», «Заўзяцце Берліна».

МАЦКЕВІЧ Фёдар Захаравіч, н. у 1908, радавы. Ваяваў на 1-м Беларускім фронце. Узнагароджаны медалямі «За ўзяцце Берліна», «За вызваленне Варшавы», «За перамогу над Германіяй».

МІРОНЕНКА Мікалай Сцяпанавіч, н. у 1921, мал. сяржант. Ваяваў на 1-м Беларускім фронце. Узнагароджаны медалём «За перамогу над Германіяй».

МІХЕЕЎ Пётр Іванавіч, н. у 1911, радавы. Ваяваў на Заходнім фронце.

НЕСЦЕРАЎ Аляксандр Яўхімавіч, н. у **1902,** радавы. Ваяваў на Сталінградскім, Бранскім франтах. Узнагароджаны медалямі «За абарону Сталінграда», «За перамогу над Германіяй».

НОВІКАЎ Іван Навумавіч, н. у 1903, радавы. Ваяваў на Заходнім фронце.

НОСЕНКА Піліп Апанасавіч, н. у 1902, радавы. Ваяваў на Заходнім фронце.

ОСІПАЎ Міхаіл Ягоравіч, н. у 1917, мал. сяржант. Ваяваў на 1-м Беларускім фронце. Узнагароджаны медалём «За перамогу над Германіяй».

ПАЛІТЫКА Аляксей Іванавіч, н. у 1898, радавы. Ваяваў на 3-м Беларускім фронце. Узнагароджаны медалём «За перамогу над Германіяй».

ПАЛУГОДКІН Васіль Канстанцінавіч, н. у 1924, радавы. Ваяваў на 3-м Беларускім фронце. Узнагароджаны медалём «За перамогу над Германіяй».

ПАЛУГОДКІН Яўген Канстанцінавіч, н. у 1921, яфрэйтар. Ваяваў на 3-м Беларускім фронце. Узнагароджаны медалямі «Заўзяцце Кёнігсберга», «За перамогу над Германіяй».

ПАПЯНКОЎ Аўрам Кузьміч, н. у 1910, старшына. Ваяваў на 1-м Украінскім фронце. Узнагароджаны медалямі «За адвагу», «За ўзяцце Берліна», «За перамогу над Германіяй».

ПАПЯНКОЎ Леанід Іванавіч, н. у 1922, радавы. Ваяваў на 3-м Беларускім фронце. Узнагароджаны медалямі «За баявыя заслугі», «За ўзяцце Кёнігсберга», «За перамогу над Германіяй».

ПАПЯНКОЎ Ягор Кузьміч, н. у 1907, радавы. Ваяваў на 3-м Беларускім фронце. Узнагароджаны медалямі «За адвагу», «За ўзяцце Кёнігсберга», «За перамогу над Германіяй».

ПРАСЦЯНКОЎ Васіль Ягоравіч, н. у 1925, радавы. Ваяваў на 3-м Беларускім фронце. Узнагароджаны медалём «За перамогу над Германіяй».

ПРАХАРЭНКА Пётр Іванавіч, н. у 1912, радавы. Ваяваў на Заходнім фронце.

ПРОЦКІ Васіль Мітрафанавіч, радавы. Ваяваў на Заходнім фронце.

ПРУДНІКАЎ Антон Лявонавіч, н. у 1914, радавы. Ваяваў на 3-м Беларускім фронце. Узнагароджаны медалямі «За адвагу», «За ўзяцце Берлі- на», «За перамогу над Германіяй».

ПРУДНІКАЎ Ануфрый Цімафеевіч, н. у 1914, радавы. Ваяваў на 1- м Беларускім фронце. Ўзнагароджаны медалём «За перамогу над Германіяй».

ПЯТРОЎ Дзмітрый Цімафеевіч, н. у 1922, мал. сяржант. Ваяваў на 3-м Беларускім фронце. Узнагароджаны медалём «За перамогу над Германіяй».

РАДЧАНКА Васіль Іванавіч, и. у 1917, радавы. Ваяваў на Заходнім фронце.

РАДЧАНКА Фёдар Іванавіч, н. у 1914, радавы. Ваяваў на 3-м Беларускім фронце. Узнагароджаны медалямі «За баявыя заслугі», «За перамогу над Германіяй».

РАЕНТАЎ Пётр Нічыпаравіч, н. у 1902, радавы. Ваяваў на Заходнім фронце.

РАКОЎСКІ Даніла Якаўлевіч, н. у 1907, радавы. Ваяваў на 3-м Беларускім фронце. Узнагароджаны медалём «За перамогу над Германіяй».

РЫБАКОЎ Іван Піліпавіч, н. у 1910, радавы. Ваяваў на Заходнім фронце.

РЫБЧЫНСКІ Іван Сцяпанавіч, н. у 1903, радавы. Ваяваў на Заходнім фронце.

САВЕЛЬЕЎ Міхаіл Сафронавіч, н. у 1914, старшына. Ваяваў на Паўднёва-Заходнім, 1-м Беларускім франтах. Узнагароджаны медалямі «За абарону Савецкага Запаляр'я», «За баявьм заслугі», «За перамогу над Гер.маніяй».

САЗОНАЎ Трахім Лявонавіч, н. у 1903, радавы. Ваяваў на Заходнім фронце.

САЛАЎЁЎ Міхаіл Кірылавіч, н. у 1919, мал. сяржант. Ваяваў на Ленінградскім, 3-м Беларускім франтах. Узнагароджаны медалямі «За абарону Ленінграда», «За перамогу над Германіяй».

САМАНЕНКА Ісак Пятровіч, н. у 1904, радавы. Ваяваў на 3-м Беларускім фронце. Узнагароджаны медалямі «За баявыя заслугі», «За перамогу над Германіяй».

САМУСЕНКА Мікалай Уладзіміравіч, н. у 1926, яфрэйтар. Ваяваў на 3-м Беларускім фронце. Узнагароджаны медалём «За перамогу над Германіяй».

САПОЖНІКАЎ Аляксандр Міхайлавіч, н. у 1925, сяржант. Ваяваў на 3-м Украінскім фронце. Узнагароджаны медалём «За перамогу над Германіяй».

СВІСТУНОЎ Ягор Кандратавіч, н. у 1927, радавы. Ваяваў на 3-м Беларускім фронце. Узнагароджаны медалём «За перамогу над Германіяй».

СВІСТУНОЎ Мікалай Кандратавіч, н. у 1922, радавы. Ваяваў на Заходнім, 1-м Украінскім франтах. Узнагароджаны медалямі «За адвагу», «За перамогу над Германіяй».

СВІСТУНОЎ Цімафей Кандратавіч, н. у 1907, радавы. Ваяваў на 3-м Беларускім фронце. Узнагароджаны медалём «За перамогу над Германіяй».

СІВАКОЎ Ігнат Емяльянавіч, н. у 1924, радавы. Ваяваў на 3-м Беларускім фронце. Узнагароджаны медалём «За перамогу над Іёрманіяй».

СІВЕРЦАЎ Панцялей Мартынавіч, н. у 1903, радавы. Ваяваў на Заходнім фронце.

СІНКОЛІКАЎ Васіль Паўлавіч, н. у 1927, радавы. Удзельнік вайны з Японіяй.

СІРБАКОЎ Якім Дзмітрыевіч, н. у 1902, радавы. Ваяваў на Заходнім фронце.

СКАЧКОЎ Антон Іванавіч, н. у 1914, сяржант. Ваяваў на Заходнім, Бранскім, 2-м Украінскім франтах. Узнагароджаны медалямі «За баявыя заслугі», «За перамогу над Германіяй».

СТАРАДЫНАЎ Мікалай Пятровіч, н. у 1919, сяржант. Ваяваў на 1-м Украінскім фронце. Узнагароджаны медалём «За перамогу над Германіяй».

СТАХОЎСКІ Міхаіл Ігнатавіч, н. у 1912, радавы. Ваяваў на 3-м Беларускім фронце. Узнагароджаны медалём «За перамогу над Германіяй».

СЯМЁНКІН Ягор Мікітавіч, н. у 1926, радавы. Ваяваў на 3-м Беларускім фронце. Узнагароджаны медалём «За перамогу над Германіяй».

ТАРАТУШКІН Рыгор Пятровіч, н. у 1912, радавы. Ваяваў на Бранскім, 2-м Украінскім франтах. Узнагароджаны медалямі «За адвагу», «За перамогу над Германіяй».

ТКАЧОЎ Мікалай Паўлавіч, н. у **1914,** сяржант. Ваяваў на Бранскім, 2-м Украінскім франтах. Узнагароджаны медалём «За перамогу над Германіяй».

ТКАЧОЎ Міхаіл Піліпавіч, н. у 1903, радавы. Ваяваў на Заходнім фронце.

ТРЫФАНКОЎ Аляксандр Сідаравіч, н. у 1905, радавы. Ваяваў на Заходнім, 3-м Беларускім франтах. Узнагароджаны медалём «За перамогу над Германіяй».

ТРЫФАНКОЎ Іван Сідаравіч, н. у 1906, радавы. Ваяваў на Заходнім, Бранскім франтах. Узнагароджаны медалём «За перамогу над Германіяй».

УЛАСАЎ Аляксей Апанасавіч, н. у 1923, яфрэйтар. Ваяваў на Прыбалтыйскім фронце. Узнагароджаны медалём «За перамогу над Германіяй».

УЛАСАЎ Сямён Паўлавіч, н. у 1914, радавы. Ваяваў на Заходнім, Бранскім франтах. Узнагароджаньг медалём «За перамогу над Германіяй».

ФЕДАРЭНКА Максгм Харытонавгч, н. у 1916, радавы. Ваяваў на Заходнім фронце. Узнагароджаны медалём «За перамогу над Германіяй».

ФІЛІПЕНКА Васгль Дзмітрыевіч, н. у 1912, радавы. Ваяваў на 3-м Беларускім фронце. Узнагароджаны медалём «За перамогу над Германіяй».

ФІЛІПАЎ Мікалай Фёдаравіч, н. у 1923, мал. сяржант. Ваяваў на 1 -м Украінскім фронце. Узнагароджаньг медалём «За перамогу над Германіяй».

ХАДЫКА Міхаіл Ільыч, н.у 1919, радавы. Ваяваў на Бранскім, 1-м Украінскім франтах. Узнагароджаны медалём «За перамогу над Германіяй».

ХАНЕЎСКІ Дзмітрый Аляксандравгч, н. у **1904,** радавы. Ваяваў на Заходнім фронце.

ЦАЛАВАЛЬНІКАЎ Піліп Рыгоравгч, н. у 1913, радавы. Ваяваўуіа Заходнім фронце.

ЦАРЫКАЎ Іван Восіпавіч, н. у 1905, радавы. Ваяваў на 1-м Беларускгм фронце. Узнагароджаньг ордэнам Славы **III** ступені, медалём «За перамогу над Германіяй».

ЦІМАШЭНКА Антаніна Іванаўна, н. у 1925, сяржант. Ваявала на 2-м Беларускім фронце. Узнагароджана медалямі «За баявьгя заслугі», «За перамогу над Германіяй».

ЦІМАШЭНКА Аркадзь Тарасавіч, н. у 1923, сяржант. Ваяваў на Заходнім, Бранскім франтах. Узнагароджаны ордэнам Чырвонай Зоркі, медалём «За перамогу над Германіяй».

ЦІМАШЭНКА Іван Рыгоравіч, н.у 1917,радавы. Ваяваў на 3-м Беларускім фронце. Узнагароджаны медалямі «За адвагу», «За перамогу над Германіяй».

ЦІМАШЭНКА Восіп Міхайлавіч, н. у 1906, радавы. Ваяваў на Заходнім, Цэнтральным, 1-м Украінскім франтах. Узнагароджаны медалямі «За баявыя заслугі», «За адвагу», «За перамогу над Германіяй».

ЦІМАШЭНКА Мікалай Іванавіч, н. у 1923, капітан. Ваяваў на Заходнім, Цэнтральным, 1-м Беларускім франтах. Узнагароджаны ордэнам Айчыннай вайны, медалямі «За баявыя заслугі», «За перамогу над Германіяй».

ЦЫБУЛЬКІН Пётр Рыгоравіч, н. у 1919, радавы. Ваяваў на Заходнім фронце.

ЧАРНЯК Яўхім Лявонавіч, н. у 1904, радавы. Ваяваў на Заходнім фронце.

ЧАЧКОЎ Андрэй Мікалаевіч, н. у 1924, радавы. Ваяваў на 2-м Украінскім фронце. Узнагароджаны медалём За перамогу над Германіяй».

ШАЎЦОЎ Мікалай Кірылавіч, н. у 1927, сяржант. Ваяваў на 3-м Беларускім фронце. Узнагароджаны медалём «За перамогу над Германіяй».

ШКУНДЗЯНКОЎ Пётр Піманавіч, н. у 1903, сяржант. Ваяваў на Заходнім фронце.

ШПАКАЎ Іван Андрэевіч, н. у 1903, радавы. Ваяваў на 3-м Беларускім фронце. Узнагароджаны медалём «За перамогу над Германіяй».

ШУТКОЎ Яўхім Кузьміч, н. у 1910, радавы. Ваяваў на 3-м Беларускім фронце. Узнагароджаны медалём «За перамогу над Германіяй».

ШЧАРБАКОЎ Акім Дзмітрыевіч, н. у 1902, радавы. Ваяваў на Заходнім фронце.

ШЧАРБАКОЎ Міхаіл Восіпавіч, н. у 1903, радавы. Ваяваў на Заходнім, 3-м Беларускім франтах. Узнагароджаны медалямі «За адвагу», «За вызваленне Варшавы», «За ўзяцце Берліна», «За перамогу над Гермашяй».

ШЧАРБЯНКОЎ Сямён Герасімавіч, н. у 1902, радавы. Ваяваў на 3-м Беларускім фронце. Узнагароджаны медалямі «За адвагу», «За перамогу над Германіяй».

ШЫНКАРОЎ Рыгор Іванавіч, н. у 1906, радавы. Ваяваў на 1-м Беларускім фронце. Узнагароджаны медалём «За перамогу над Германіяй».

ЮРЧАНКА Антон Нічыпаравіч, н. у 1928, радавы. Ваяваў на 3-м Беларускім фронце. Узнагароджаны медалямі «За адвагу», «За вызваленне Варшавы», «За перамогу над Германіяй».

ЯКІМЕНКА Міхаіл Якаўлевіч, н. у 1908, радавы. Ваяваў на Заходнім фронце.

ЯКУБЕНКА Андрэй Іванавіч, н. у 1904, радавы. Ваяваў на Заходнім, 3-м Беларускім франтах. Узнагароджаны медалямі «За баявыя заслугі», «За перамогу над Германіяй».

ЧЫРВАНАБУДСКІ СЕЛЬСАВЕТ

АГЕЕНКА Антон Паўлавіч, н. у 1914, радавы. Ваяваў на Заходнім, Цэнтральным, 1-м Украінскім франтах. Узнагароджаны ордэнам Айчыннай вайны II ступені, медалямі «За баявыя заслугі», «За перамогу над Гермашяй».

АЛЕМПЕЎ Мацвей Сяргеевіч, н. у 1915, радавы. Ваяваў на 3-м Беларускім фронце. Узнагароджаны медалём «За перамогу над Гермашяй».

АНЩПЕНКА Георгій Пятровіч, н. у 1912, радавы. Ваяваў на Бранскім, 3-м Беларускім франтах. Узнагароджаны медалямі «За баявыя заслугі», «За ўзяцце Кёнігсберга», «За перамогу над Гермашяй».

АНЦІПЕНКА Іван Мацвеевіч, н. у 1915, радавы. Ваяваў на Волхаўскім, 1-м Беларускім франтах. Узнагароджаны медалямі «За баявыя заслугі», «За перамогу над Германіяй».

АРЭШЧАНКА Сцяпан Ларывонавіч, н. у 1902, радавы. Ваяваў на Заходнім фронце.

БАЛЬШАКОЎ Ягор Паўлавіч, н. у 1916, сяржант. Ваяваў на Заходнім, Бранскім, 2-м Беларускім франтах. Узнагароджаны медалямі «За адвагу», «За перамогу над Гермашяй».

БАРАНАЎ Апанас Герасімавіч, н. у 1915, радавы. Ваяваў на Бранскім, 1-м Украінскім франтах. Узнагароджаны медалямі «За баявыя заслугі», «За перамогу над Гермашяй».

БАРАНАЎ Павел Нічыпаравіч, н. у 1918, яфрэйтар. Ваяваў на Паўднёва-Заходнім, 3-м Украінскім франтах. Узнагароджаны медалямі «За абарону Каўказа», «За баявыя заслугі», «За адвагу», «За перамогу над Гермашяй».

БАРАНАЎ ГЦмафей Нічыпаравіч, н. у 1920, сяржант. Ваяваў на Сталінградскім, Бранскім, 1-м Беларускім франтах. Узнагароджаны медалямі «За абарону Сталінграда», «За баявыя заслугі», «За перамогу над Гермашяй».

БАСУМАТАРАЎ Іван Ягоравіч, н. у 1906, радавы. Ваяваў на Заходнім фронце.

БАРАВІКОЎ Іван Мікітавіч, н. у 1917, сяржант. Ваяваў на 3-м Беларускім фронце. Узнагароджаны медалямі «За адвагу», «За перамогу над Германіяй».

БАРАВІКОЎ Фёдар Уладзіміравіч, н. у 1919, ст. сяржант. Ваяваў на Заходнім, Бранскім, 1-м Украінскім франтах. Узнагароджаны медалямі «За баявыя заслугі», «За перамогу над Германіяй».

БАРЫСЕНКА Іван Данілавіч, н. у 1925, капітан. Ваяваў на 1-м Беларускім фронце. Узнагароджаны ордэнамі Славы III ступені, Айчыннай вайны II ступені, медалямі «За адвагу», «За перамогу надГерманіяй».

БЕЛАЗОРАЎ Васіль Платонавіч, н. у 1912, радавы. Ваяваў на 2-м Беларускім фронце. Узнагароджаны медалём «За перамогу над Гермашяй».

БРЫНЧЫК Ігнат Цімафеевіч, н. у 1921,

старшына. Ваяваў на 1-м Беларускім фронце. Узнагароджаны медалём «За перамогу над Германіяй».

БРЫНЧЫК Уладзімір Паўлавіч, н. у 1919, мал. сяржант. Ваяваў на Заходнім фронце. Узнагароджаны медалём «За перамогу над Германіяй».

БРЫНЧЫК Ціт Цімафеевіч, н. у 1903, радавы. Ваяваў на Заходнім фронце.

БУБНОЎ Аляксандр Рыгоравіч, н. у 1916, радавы. Ваяваў на Заходнім, Бранскім, 1-м Украінскім франтах. Узнагароджаны медалямі «За адвагу», «За перамогу над Германіяй».

БУДАЕЎ Іван Трафімавіч, н. у 1922, радавы. Ваяваў на 1-м Беларускім фронце. Узнагароджаны медалямі «За баявыя заслугі», «За ўзяцце Кёнігсберга», «За ўзяцце Берліна», «За перамогу над Германіяй».

БУРХУНАЎ Васіль Ігнатавіч, н. у 1902, радавы. Ваяваў на Заходнім фронце.

БУТРЫКАЎ Дзмітрый Міхайлавіч, н. у 1920, радавы. Ваяваў на Заходнім, Бранскім, 3-м Беларускім франтах. Узнагароджаны медалём «За перамогу над Германіяй».

БУТРЫКАЎ Якаў Міхайлавіч, н. у 1923, ст. сяржант. Ваяваў на Заходнім, 1-м Украінскім франтах. Узнагароджаны медалямі «За баявыя заслуг!», «За адвагу», «За перамогу над Германіяй».

БЯЗЗУБЕНКА Аляксей Пятровіч, н. у 1925, яфрэйтар. Ваяваў на 1-м Беларускім фронце. Узнагароджаны медалямі «За адвагу», «За перамогу над Германіяй».

БЯЛЯЕЎ Іван Паўлавіч, н. у 1924, радавы. Ваяваў на 3-м Беларускім фронце. Узнагароджаны медалём «ЗаjіераМогу над Германіяй».

БЯЛЯЕЎ Рыгор Кузьміч, н. у 1918, радавы. Ваяваў на 1 -м Беларускім фронце. Узнагароджаны медалём «За перамогу над Германіяй».

ВАСЬКОЎ Навум Аляксеевіч, н. у 1914, радавы. Ваяваў на 3-м Беларускім фронце. Узнагароджаны медалём «За перамогу над Германіяй».

ВАРАБ'ЁЎ Аляксей Мікалаевіч, н. у 1923, капітан. Ваяваў на Карэльскім, Паўднёва-Заходнім, 2-м Украінскім франтах. Узнагароджаны ордэнам Айчыннай вайны **II** ступені, медалямі «За адвагу», «За ўзяцце Будапешта», «За ўзяцце Вены», «За перамогу над Іерманіяй».

ВАРАБ'ЁЎ Міхаіл Ільіч, н. у 1924, радавы. Ваяваў на 3-м Беларускім фронце. Узнагароджаны медалём «За перамогу над Германіяй».

ВАРОНІН Сяргей Сргеевіч, н. у 1920, радавы. Ваяваў на 3-м Беларускім фронце. Узнагароджаны медалём «За перамогу над Германіяй».

ВІТАЛЮЕЎ Пётр Іванавіч, н. у 1915, ст. сяржант. Ваяваў на Цэнтральным, Бранскім, 3-м Беларускім франтах. Узнагароджаны ордэнам Айчыннай вайны II ступені, медалямі «За абарону Масквы», «За адвагу», «За перамогу над Германіяй».

ВЯСЛОПАЎ Дзмітрый Міленцьевіч, н. у 1916, мал. сяржант. Ваяваў на Бранскім, 2-м Украінскім франтах. Узнагароджаны медалём «За перамогу над Германіяй».

ГАЛАНАЎ Мацвей Нічыпаравіч, н. у 1905, радавы. Ваяваў на Заходнім фронце.

ГАЛАНАЎ Несцер Архіпавіч, н. у 1915, мал. сяржант. Ваяваў на Заходнім, Бранскім, 1-м Украінскім франтах. Узнагароджаны медалямі «За адвагу», «За перамогу над Германіяй».

ГЛАЗУНОЎ Пётр Яўхімавіч, н. у 1925, радавы. Ваяваў на 3-м Беларускім фронце. Узнагароджаны медалямі «За адвагу», «За перамогу над Германіяй».

ГАЛДОБІН Ігнат Герасімавіч, н. у 1916, сяржант. Ваяваў на 2-м Украінскім фронце. Узнагароджаны ордэнам Айчыннай вайны II ступені, медалём «За перамогу над Германіяй».

ГАМОНАЎ Аляксей Ільіч, н. у 1916, ст. сяржант.Ваяваў на Заходнім, Цэнтральным, 1-м Украінскім франтах. Узнагароджаны медалямі «За баявыя заслуп», «За перамогу над Германіяй».

ГАРОХАЎ Мікалай Цярэнцьевіч, н. у 1912, сяржант. Ваяваў на 3-м Беларускім фронце. Узнагароджаны медалямі «За ўзяцце Берліна», «За перамогу над Германіяй».

ГАРОХАЎ Ягор Баніфатавіч, н. у 1910, сяржант. Ваяваў на Калінінскім, 2-м Беларускім франтах. Узнагароджаны ордэнам Чырвонай Зоркі, медалям! «Заадвагу», «За перамогу над Германіяй».

ГАРБАЧОЎ Ілля Міхайлавіч, н. у 1915, старшына. Ваяваў на Бранскім, 1-м Украінскім франтах. Узнагароджаны ордэнам Чырвонай Зоркі, медалямі «За баявыя заслуп», «За перамогу над Германіяй».

ГАТОЎЧЫК Цімафей Мікалаевіч, н. у 1914, радавы. Ваяваў на 2-м Беларускім фронце. Узнагароджаны медалём «За перамогу над Германіяй».

ГАЎРЫЛЕНКА Дзмітрый Іванавіч, н. у 1924, радавы. Ваяваў на 2-м Беларускім фронце. Узнагароджаны медалём «За перамогу над Германіяй».

ГАЎРЫЛЕНКА Іосіф Васілевіч, н. у 1920, сяржант. Ваяваў на Сталінградскім, 1-м Украінскім франтах. Узнагароджаны ордэнам Славы III ступені, медалямі «За абарону Сталінграда», «За баявыя заслугі», «За перамогу над Германіяй».

ГАЎРЫЛЕНКА Павел Дзмітрыевіч, н. у 1898, радавы. Ваяваў на Заходнім, Калінінскім, 3-м Беларускім франтах. Узнагароджаны медалём «За перамогу над Германіяй».

ГРЫЦАНАЎ Анатоль Сідаравіч, н. у 1925, радавы. Ваяваў на 1-м Беларускім фронце. Узнагароджаны медалём «За перамогу над Германіяй».

ГРЫНЕВІЧ Ілля Максімавіч, н. у 1903, радавы. Ваяваў на Заходнім фронце.

ДАВЫДАЎ Цімафей Рыгоравіч, н. у 1911, старшына. Ваяваў на Волхаўскім, Ленінградскім, 1-м Беларускім франтах. Узнагароджаны медалямі «За абарону Сталінграда», «За перамогу над Германіяй».

ДАМАРАЦКІ Іван Піліпавіч, н. у 1927, радавы. Ваяваў на 3-м Беларускім фронце. Узнагароджаны медалём «За перамогу над Германіяй».

ДЗЕМЯНКОЎ Іван Якаўлевіч, н. у 1907, радавы. Ваяваў на Заходнім фронце.

ДЗЯДЗЮРА Георгій Паўлавіч, н. у 1918, радавы. Ваяваў на 1-м Украінскім фронце. Узнагароджаны медалямі «За адвагу», «За перамогу над Германіяй».

ДЗЯДЗЮРА Іван Сямёнавіч, н. у 1915, старшына. Ваяваў на Ленінградскім, 1-м Белару- скім франтах. Узнагароджаны медалямі «За абарону Ленінграда», «За перамогу над Германіяй».

ДОБЫШАЎ Дзмітрый Максімавіч, н. у 1924, радавы. Ваяваў на 3-м Беларускім фронце. Узнагароджаны медалём «За перамогу над Германіяй».

ДУБАСАЎ Парфен Кандратавіч, н. у 1919, радавы. Ваяваў на Бранскім, 1-м Украінскім франтах. Узнагароджаны медалём «За перамогу над Германіяй».

ЖАЛУДКОЎ Дзяніс Цітавіч, н. у 1916, сяржант. Ваяваў на 2-м Украінскім фронце. Узнагароджаны медалём «За перамогу над Германіяй».

ЖМОДЗІКАЎ Цімафей Фёдаравіч, н. у 1919, радавы. Ваяваў на Бранскім, 2-м Украінскім франтах. Узнагароджаны медалямі «За баявыя заслуг!», «За перамогу над Германіяй».

ЖУРАЎЛЁЎ Аляксей Пракопавіч, н. у 1920, радавы. Ваяваў на Заходнім фронце.

ЖЫГАЛАЎ Мікалай Карпавіч, н. у 1912, радавы. Ваяваў на 3-м Беларускім фронце. Узнагароджаны медалямі «За ўзяцце Кёнігсберга», «За перамогу над Германіяй».

ЖЫГАЛАЎ Сямён Ягоравіч, н. у 1913, радавы. Ваяваў на 1-м Беларускім фронце.

ЗАГАРЭЛЬСКІ Дзяніс Усцінавіч, н. у 1908, радавы. Ваяваў на Заходнім фронце.

ЗАЙКІН Яўхім Міхайлавіч, н. у 1916, радавы. Ваяваў на Цэнтральным, 1-м Беларускім франтах. Узнагароджаны медалямі «За абарону Масквы», «За перамогу над Германіяй».

ЗАЙЦАЎ Сямён Пятровіч, н. у 1913, мал. сяржант. Ваяваў на 1-м Беларускім фронце. Узнагароджаны ордэнамі Славы III і II ступеняў, медалямі «За баявыя заслугі», «За перамогу над Германіяй».

ЗУЙКОЎ Мікалай Якімавіч, н. у 1919, радавы. Ваяваў на Волхаўскім фронце. Узнагароджаны медалём «За перамогу над Германіяй».

ІВАНОЎ Аляксандр Іванавіч, н. у 1904, радавы. Ваяваў на Заходнім фронце.

ІВАНОЎ Сямён Васілевіч, н. у 1912, радавы. Ваяваў на Цэнтральным, 1-м Украінскім франтах. Узнагароджаны медалямі «За абарону Масквы», «За перамогу над Германіяй».

ІВАНЬКОЎ Канстанцін Рыгоравіч, н. у 1925, радавы. Ваяваў на 2-м Беларускім фронце. Узнагароджаны медалём «За перамогу над Германіяй».

ІВАНЬКОЎ Міхаіл Мацвеевіч, н. у 1924, сяржант. Ваяваў на 3-м Беларускім фронце. Узнагароджаны медалямі «За адвагу», «За перамогу над Германіяй».

ІВАНЧАНКА Павел Лукіч, н. у 1920, сяржант. Ваяваў на Заходнім, Бранскім, 1-м Украінскім франтах. Узнагароджаны ордэнам Чырвонай Зоркі, медалямі «За ўзяцце Берліна», «За перамогу над Германіяй».

ІВАНЧАНКА Фёдар Іванавіч, н. у 1915, радавы. Ваяваў на Заходнім фронце.

ІГНАТАВА Яўгенія Паўлаўна, н. у 1918, радавая. Ваявала на Заходнім, Бранскім, 1-м Украінскім франтах. Узнагароджана медалямі «За баявыя заслугі», «За перамогу над Германіяй».

ІГНАТАЎ Дзям’ян Іванавіч, н. у 1924, радавы. Ваяваў на 3-м Беларускім фронце. Узнагароджаны медалём «За перамогу над Германіяй».

ІГНАТАЎ Іван Паўлавіч, н. у 1920, радавы. Ваяваў на Калінінскім фронце. Узнагароджаны медалям! «За баявыя заслугі», «За перамогу над Германіяй».

ІГНАТАЎ Сяргей Паўлавіч, н. у 1926, радавы. Удзельнічаў у вайне з Японіяй. Узнагароджаны медалём «За перамогу над Японіяй».

КАВАЛЁЎ Аляксей Яўхімавіч, н. у 1925, сяржант. Ваяваў на 3-м Беларускім фронце, удзельнічаў у вайне з Японіяй. Узнагароджаны медалямі «За баявыя заслугі», «За перамогу над Германіяй», «За перамогу над Японіяй».

КАВАЛЁЎ Міхаіл Яфрэмавіч, н. у 1921, мал. сяржант. Ваяваў на 2-м Беларускім фронце. Узнагароджаны медалямі «За баявыя заслугі», «За перамогу над Іерманіяй».

КАВАЛЁЎ Пётр Іванавіч, н. у 1923, ст. сяржант. Ваяваў на Варонежсйм, 3-м Украінскім франтах. Узнагароджаны ордэнам Чырвонай Зоркі, медалём «За перамогу над Германіяй».

КАЖАМЯКА Іван Кузьміч, н. у 1917, старшына. Удзельнічаў у вайне з Японіяй. Узнагароджаны медалём «За перамогу над Японіяй».

КАЗЛОЎ Іван Лявонавіч, н. у 1907, радавы. Ваяваў на Заходнім фронце.

КАЗЛОЎ Пётр Васілевіч, н. у 1912, яфрэйтар. Ваяваў на Сталінградскім, 1-м Украінскім франтах. Узнагароджаны медалямі «За адвагу», «За перамогу над Германіяй».

КАЛБЕНКАЎ Іван Іванавіч, и. у 1917, радавы. Ваяваў на 3-м Беларускім фронце. Узнагароджаны медалём «За перамогу над Германіяй».

КАНДРАЦЕНКА Павел Міхайлавіч, н. у 1925, радавы. Ваяваў на Заходнім фронце.

КАНДРАЦЕНКА Павел Ціханавіч, н. у 1925, сяржант. Ваяваў на 2-м Беларускім фронце. Узнагароджаны медалём «За перамогу над Германіяй».

КАПЫЛОЎ Іван Ларывонавіч, н. у 1917, старшына. Ваяваў на Паўднёва-Заходнім фронце. Узнагароджаны медалём «За перамогу над Германіяй».

КАПУСЦІН Якаў Платонавіч, н. у 1923, мал. сяржант. Ваяваў на 1 -м Украінскім фронце. Узнагароджаны медалём «За перамогу над Германіяй».

КАРНЕЕЎ Анатоль Андрэевіч, н. у 1926, сяржант. Ваяваў на 3-м Беларускім фронце. Узнагароджаны медалямі «За адвагу», «За перамогу над Германіяй».

КАРНЕЕЎ Міхаіл Васілевіч, н. у 1912, мал. сяржант. Ваяваў на Калінінскім, 2-м Беларускім франтах. Узнагароджаны медалём «За перамогу над Германіяй».

КАРАЛЁЎ Восіп Ільіч, н. у 1906, радавы. Ваяваў на Заходнім фронце.

КАРАЛЁЎ Ілля Маркавіч, н. у 1922, радавы. Ваяваў на Паўночна-Заходнім фронце. Узнагароджаны медалём«За перамогу над Германіяй».

КАРАГОДАЎ Павел Сяргеевіч, н. у 1921, радавы. Ваяваў на Бранскім, 2-м Украінскім франтах. Узнагароджаны медалямі «За баявыя заслугі», «За перамогу над Германіяй».

КАРПАЎ Мацвей Васілевіч, н. у 1914, радавы. Ваяваў на Заходнім фронце.

КАРЫТКА Трахім Восіпавіч, н. у 1914, радавы. Ваяваў на Сталінградскім, 1-м Украінскім франтах. Узнагароджаны ордэнам Чырвонай Зоркі, медалямі «За абарону Сталінграда», «За баявыя заслугі», «За перамогу над Германіяй».

КАСЦЯНКОЎ Анатоль Васілевіч, н. у 1922, радавы. Ваяваў на Заходнім, Бранскім, 1-м Украінскім франтах. Узнагароджаны ордэнамі Чырвонай Зоркі, Славы III ступені, медалямі «За адвагу», «За перамогу над Германіяй».

КАСЦЕНІЧ Васіль Андрэевіч, н. у 1927, сяржант. Ваяваў на 3-м Беларускім фронце. Узнагароджаны медалём «За перамогу над Германіяй».

КАЧАНАЎ Міхаіл Аўрамавіч, н. у 1922, мал. сяржант. Ваяваў на 1-м Беларускім фронце. Узнагароджаны медалямі «За адвагу», «За перамогу над Германіяй».

КАШПЕРАЎ Сяргей Дзмітрыевіч, н. у **1913,** радавы. Ваяваў на Заходнім фронце.

КІСЯЛЁЎ Іван Аляксеевіч, н. у 1911, радавы. Ваяваў на Заходнім фронце.

КЛІМЕНКА Фёдар Цімафеевіч, н. у 1912, радавы. Ваяваў на^Заходнім фронце.

КЛІМЯНКОЎ Уладзімір Васілевіч, н. у 1924, партызан атрада №48. Узнагароджаны медалём «За перамогу над Германіяй».

КОУЗЕЛЕЎ Іван Кузьміч, н. у 1916, радавы. Ваяваў на 1-м Беларускім фронце. Узнагароджаны медалём «За перамогу над Германіяй».

КУЗЬМЯНКОЎ Уладзімір Ягоравіч, н. у 1915, радавы. Ваяваў на Заходнім, 3-м Беларускім франтах. Узнагароджаны медалём «За перамогу над Германіяй».

КУЛАЕЎ Васіль Фёдаравіч, н. у 1904, радавы. Ваяваў на Заходнім фронце.

КУЛІКОЎ Апанас Сафонавіч, н. у 1905, радавы. Ваяваў на Заходнім фронце.

КУЛІКОЎ Васіль Ягоравіч, н. у 1921, радавы. Ваяваў на 3-м Беларускім фронце. Узнагароджаны медалямі «За адвагу», «За перамогу над Германіяй».

КУЛІКОЎ Дзмітрый Ягоравіч, н. у 1914, радавы. Ваяваў на 3-м Беларускім фронце. Узнагароджаны медалём «За перамогу над Германіяй».

КУЛЯКА Аляксандр Сцяпанавіч, н. у 1923, радавы. Ваяваўна 1-м Беларускім фронце. Узнагароджаны медалём «За перамогу над Германіяй».

КУЛЯШОЎ Нічыпар Трафімавіч, н. у 1921, радавы. Ваяваў на Заходнім, 3-м Беларускім франтах. Узнагароджаны медалём «За перамогу над Германіяй».

КУРАЧКІН Анатоль Фёдаравіч, н. у 1925, мал. сяржант. Ваяваў на 2-м Украінскім фронце. Узнагароджаны медалём «За перамогу над Германіяй».

КУРАЧКІН Іван Сцяпанавіч, н. у 1909, радавы. Ваяваў на Заходнім фронце.

КУСТРЭЙ Даніла Раманавіч, н. у 1922, радавы. Ваяваў на 2-м Беларускім фронце. Узнагароджаны медалём «За перамогу над Германіяй».

КУЦАЕЎ Аляксей Саевіч, н. у 1914, ст. сяржант. Ваяваў на Заходнім, Бранскім, 1-м Украінскім франтах. Узнагароджаны медалямі «За адвагу», «За перамогу над Германіяй».

КУЦАЕЎ Васіль Калістратавіч, н. у 1923, мал. сяржант. Ваяваўна 2-м Беларускім фронце. Узнагароджаны медалём «За перамогу над Германіяй».

КУЦАПАЛАЎ Аляксандр Ільіч, н. у 1913, радавы. Ваяваў на Заходнім фронце.

ЛАВЯГІН Андрэй Пятровіч, н. у 1924, яфрэйтар. Удзельнічаў у вайне з Японіяй.

ЛАГУНОЎ Іван Іванавіч, н. у 1923, радавы. Ваяваў на Бранскім фронце. Узнагароджаны медалём «За перамогу над Германіяй».

ЛАГУНОЎ Сямён Васілевіч, н. у 1909, радавы. Ваяваў на Заходнім фронце.

ЛАПІКАЎ Васіль Самуйлавіч, н. у 1904, радавы. Ваяваў на Заходнім, 3-м Беларускім франтах. Узнагароджаны медалямі «За баявыя заслугі», «За перамогу над Германіяй».

ЛАПІКАЎ Гаўрыла Самуйлавіч, н. у 1912, мал. сяржант. Ваяваў на Заходнім, 3-м Беларускім франтах. Узнагароджаны медалямі «За адвагу», «За ўзяцце Кёнігсберга», «За перамогу над Германіяй».

ЛАЦЯНКОЎ Іван Іванавіч, н. у 1916, радавы. Ваяваў на 3-м Беларускім фронце. Узнагароджаны медалём «За перамогу над Германіяй».

ЛАЦЯНКОЎ Дзям'ян Фёдаравіч. н. у 1909, радавы. Ваяваў на 3-м Беларускім фронце. Узнагароджаны медалём «За перамогу над Германіяй».

ЛАЦЯНКОЎ Павел Іванавіч, н. у 1914, лейтенант. Ваяваў на 1-м Беларускім фронце. Узнагароджаны медалём «За перамогу над Германіяй».

ЛАЦЯНКОЎ Пётр Іванавіч, н. у 1923, сяржант.

Ваяваў на Сталінградскім, 2-м Беларускім франтах. Узнагароджаны медалямі «За абарону Сталін- града», «Заадвагу», «За баявыя заслугі», «Заўзяцце Кёнігсберга», «За перамогу над Германіяй».

ЛАШКЕВІЧ Міхаіл Піліпавіч, н. у 1919, сяржант. Ваяваў на Заходнім, Бранскім, 1-м Беларускім франтах. Узнагароджаны ордэнамі Чырвонай Зоркі, Айчыннай вайны **II** ступені, медалямі «За баявыя заслугі», «За адвагу», «За перамогу над Германіяй».

ЛЕБЕДЗЕЎ Анціп Яўхімавіч, н. у 1907, радавы. Ваяваў на 3-м Беларускім фронце. Узнагароджаны медалём «За перамогу над Іерманіяй».

ЛЕБЕДЗЕЎ Сяргей Яўхімавіч, н. у 1915, сяржант. Ваяваў на 2-м Беларускім фронце. Узнагароджаны медалём «За перамогу над Германіяй».

ЛІМАРАЎ Сцяпан Ціханавіч, н. у 1912, радапы. Ваяваў на Заходнім фронце.

ЛОГВІНАЎ Пётр Герасімавіч, н. у 1915, радавы. Ваяваў на Заходнім, Бранскім, 1-м Украінскім франтах. Узнагароджаны медалямі «За баявыя заслугі», «За перамогу над Германіяй».

ЛОГВІНАЎ Уладзімір Сцяпанавіч, н. у 1926, ст. сяржант. Ваяваў на 1-м Беларускім фронце. Узнагароджаны ордэнам Чырвонай Зоркі, медалём «За перамогу над Германіяй».

ЛЮЧКОЎ Аляксандр Сяргеевіч, н. у 1919, старшына. Ваяваў на Паўднёва-Заходнім, 3-м Украінскім франтах. Узнагароджаны медалямі «За абарону Каўказа», «За перамогу над Германіяй».

ЛЮЧКОЎ Васіль Дзмітрыевіч, н. у 1904, радавы. Ваяваў на 3-м Беларускім фронце. Узнагароджаны медалём «За перамогу над Германіяй».

ЛЮЧКОЎ Іван Мацвеевгч, н. у 1904, радавы. Ваяваў на Заходнім фронце.

ЛЮЧКОЎ Міхаіл Фаміч, н. у 1914, каштан. Ваяваў на Заходнім, Бранскім, 1-м Украінскім франтах. Узнагароджаны ордэнам Чырвонай Зоркі, медалямі «За адвагу», «За перамогу над Германіяй».

ЛЮЧКОЎ Павел Яўсеевіч, н. у 1908, старшына. Ваяваў на Заходнім, Цэнтральным франтах. Узнагароджаны медалямі «За баявыя заслугі», «За перамогу над Германіяй».

ЛЮЧКОЎ Рыгор Сяргеевіч, н. у 1917, радавы. Ваяваў на Цэнтральным, 1-м Беларускім франтах. Узнагароджаны медалямі «За адвагу», «За перамогу над Германіяй».

ЛЮЧКОЎ Ягор Сяргеевіч, н. у 1926, мал. сяржант. Ваяваў на 3-м Беларускім фронце. Узнагароджаны медалямі «За баявыя заслугі», «За перамогу над Германіяй».

ЛЯЧЫКАУ Аляксей Пятровіч, н. у 1922, мал. сяржант. ВаяваўнаЗ-м Беларускім фронце. Узнагароджаны медалём «За перамогу над Германіяй».

ЛЯШЧЫНСКІ Гаўрыла Васілевіч, н. у 1914, радавы. Ваяваў на Заходнім фронце.

МАНЕЎСКІ Аляксандр Архіпавіч, н. у 1924, радавы. Ваяваў на 3-м Беларускім фронце. Узнагароджаны медалямі «За адвагу», «За перамогу над Германіяй».

МАНЕЎСКІ Фёдар Рыгоравіч, н. у 1923, каштан. Ваяваў на Бранскім, 2-м Украінскім франтах. Узнагароджаны медалямі «За адвагу», «За перамогу над Германіяй».

МАНІНА Алена Іванаўна, н. у 1922, партызанка атрада імя Чапаева. Узнагароджана медалямі «Пар- тызану Айчыннай вайны» І ступені, «За перамогу над Германіяй».

МАРЧАНКА Фёдар Філімонавіч, н. у 1902, радавы. Ваяваў на Заходнім фронце.

МАЦКЕВІЧ Фёдар Захаравіч, н. у 1908, радавы. Ваяваўна Заходнім, Калінінскім франтах. Узнагароджаны медалём «За перамогу над Германіяй».

МІГАЧОЎ Іван Ерафеевіч, н. у 1924, мал. сяржант. Ваяваў на 3-м Беларускім фронце. Узнагароджаны медалём «Заперамогу на^ Германіяй».

МІХЕЕЎ Сяргей Піліпавіч, н. у 1926, мал. сяржант. Ваяваў на 1-м Беларускім фронце. Узнагароджаны медалём «За перамогу над Германіяй».

МЯШКОЎ Фама Давыдавіч, н. у 1902, радавы. Ваяваў на Заходнім фронце.

НІКІФАРАЎ Рыгор Пятровіч, н. у 1909, радавы. Ваяваў на Заходнім, Бранскім франтах. Узнагароджаны медалём «За перамогу над Германіяй».

НОВІКАВА Ніна Мікітаўна, н. у 1921, радавая. Ваявала на 3-м Беларускім фронце. Узнагароджана медалём «За перамогу над Германіяй».

НОВІКАЎ Міхаіл Іванавіч, н. у 1909, радавы. Ваяваў на Заходнім, 3-м Беларускім франтах. Узнагароджаны медалямі «За адвагу», «За перамогу над Германіяй».

НОВІКАЎ Сяргей Усцінавіч, н. у 1923, радавы. Ваяваў на Заходнім фронце.

ПАЛОННІКАЎ Дзмітрый Антонавіч, н. у 1923, радавы. ВаяваўнаЗ-м Беларускім фронце. Узнагароджаны медалём «За перамогу над Германіяй».

ПАЛОННІКАЎ Мікалай Цімафеевіч, н. у 1921, радавы. Ваяваў на Заходнім фронце.

ПАЛОННІКАЎ Рыгор Цімафеевіч, н. у 1925, радавы. Ваяваў на 3-м Беларускім фронце. Узнагароджаны медалём «За перамогу над Германіяй».

ПАНКОЎ Аляксей Архіпавіч, н. у 1914, радавы. Ваяваў на Заходнім, Бранскім, 1-м Украінскім франтах. Узнагароджаны медалямі «За баявыя заслугі», «За перамогу над Германіяй».

ПАПАСЬКОЎ Сямён Васілевіч, н. у 1919, радавы. Ваяваў на Заходнім фронце.

ПАРХОМЕНКА Аляксей Кузьміч, н. у 1926, радавы. Ваяваў на 3-м Беларускім фронце. Узнагароджаны медалём «За перамогу над Германіяй».

ПАЎЛЮКОЎ Мікалай Фёдаравіч, н. у 1911, сяржант. Ваяваў на 1-м Украінскім фронце. Узнагароджаны медалём «За перамогу над Германіяй».

ПАХВАЛЕНКА Іван Мітрафанавіч, н. **у 1915,**

сяржант. Ваяваў на 1-м Беларускім фронце. Узнагароджаны медалямі «Забаявыя заслугі», «За перамогу над Германіяй».

ПАХВАЛЕНКА Пётр Архіпавіч, н. у 1922, рада- вы. Ваяваў на 2-м Беларускім фронце. Узнагароджаны медалём «За перамогу над Германіяй».

ПОДАУ Міхаіл Аляксеевіч, н. у 1922, радавы. Ваяваў на 2-м Беларускім фронце. Узнагароджаны медалём «За перамогу над Германіяй».

ПРУДНІКАЎ Іван Сямёнавіч, н. у 1925, радавы. Ваяваў на 2-м Беларускім фронце. Узнагароджаны медалём «За перамогу над Германіяй».

ПРУСАЎ Васіль Восіпавіч, н. у 1926, радавы. Ваяваў на 3-м Беларускім фронце. Узнагароджаны медалём «За перамогу над Германіяй».

ПУЦЫЛА Апанас Астапавіч, н. у 1909, радавы. Ваяваў на Заходнім фронце.

ПУЦЯТАЎ Рыгор Мікітавіч, н. у 1902, радавы. Ваяваў на Заходнім фронце.

ПЯТРОЎСКІ Іван Данілавіч, н. у 1924, радавы. Ваяваў на 1-м Беларускім фронце. Узнагароджаны ордэнамі Чырвонай Зоркі, Славы III ступені, медалямі «За ад вагу», «За вызваленне Варшавы», «За перамогу над Германіяй».

РАБЦАЎ Пётр Сідаравіч, и. у 1921, радавы. Ваяваў на Прыбалтыйскім фронце.

РАДЗІВІЛАЎ Пётр Сцяпанавіч, н. у 1912, мал. сяржант. Ваяваў на Заходнім, Бранскім франтах. Узнагароджаны медалямі «Заадвагу», «Заперамогу над Германіяй».

РАДЗЬКОЎ Іван Сцяпанавіч, н. у 1925, радавы. Ваяваў на 1-м Беларускім фронце. Узнагароджаны медалямі «За баявыя заслугі», «За перамогу над Германіяй»._

РАЗУЕЎ Антон Васілевіч, и. у 1902, радавы. Ваяваў на 3-м Беларускім фронце. Узнагароджаны медалём «За перамогу над Германіяй».

РАЗУЕЎ Гаўрыла Рыгоравіч, н. у 1912, радавы. Ваяваў на 3-м Беларускім фронце. Узнагароджаны медалём «За перамогу над Германіяй».

РАЗУЕЎ Якаў Іванавіч, н. у 1921, сяржант. Ваяваў на Заходнім, Бранскім, 1-м Украінскім франтах. Узнагароджаны медалём «За перамогу над Германіяй».

РАШАНАЎ Фёдар Сяргеевіч, н. у 1926, сяржант. Ваяваў на 3-м Беларускім фронце. Узнагароджаны медалём «За перамогу над Германіяй».

РЫЖАКОЎ Аляксей Арцёмавіч, н. у 1915, яфрэйтар. Ваяваўна Заходнім фронце.

РЫЖАНКОЎ Ігнат Іванавіч, н. у 1925, радавы. Ваяваў на 1-м Беларускім фронце. Узнагароджаны медалём «За перамогу над Германіяй».

САЛАЎЁЎ Міхаіл Кірылавіч, н. у 1919, мал. сяржант. Ваяваў на Цэнтральным, Бранскім, 1-м Украінскім франтах. Узнагароджаны медалямі «За адвагу», «За перамогу над Германіяй».

САЛАЎЁУ Уладзімір Пятровіч, н. у 1912, радавы. Ваяваў на Заходнім фронце.

САМАДЗЕДАЎ Іван Сцяпанавіч, н. у 1923, радавы. Ваяваў на 1-м Беларускім фронце. Узнагароджаны медалямі «За адвагу», «За перамогу над Германіяй». w

САСОЕЎ Андрэй Трафімавіч, н. у 1924, радавы. Ваяваў на 3-м Беларускім фронце. Узнагароджаны медалямі «За адваіу», «За перамогу над Германіяй».

САФРАНКОЎ Аляксандр Аляксеевіч, н. у 1925, радавы. Ваяваў на 3-м Беларускім фронце. Узнагароджаны медалём «За перамогу над Германіяй».

САФРАНКОЎ Міхаіл Фёдаравіч, н. у 1910, радавы. Ваяваў на Цэнтральным, 1-м Украінскім франтах. Узнагароджаны ордэнам Славы III ступені, медалём «За перамогу над Германіяй».

СЁМІН Іван Іванавіч, н. у 1917, радавы. Ваяваў на 3-м Беларускім фронце. Узнагароджаны медалямі «Заадвагу», «Заперамогу над Германіяй».

СЁМІН Іван Цімафеевіч, н. у 1922, радавы. Ваяваў на Заходнім, Бранскім, 1-м Украінскім франтах. Узнагароджаны медалём «За перамогу над Германіяй».

СЁМІН Мітрафан Андрэевіч, н. у 1915, радавы. Ваяваў на Заходнім, Бранскім, 1-м Украінскім франтах. Узнагароджаны медалямі «За баявыя заслугі», «Заперамогу над Германіяй».

СІВАДЗЕДАЎ Васіль Фёдаравіч, н. у 1918, сяржант. Ваяваў на 1-м Беларускім фронце. Узнагароджаны медалямі «За ўзяцце Кёнігсберга», «За перамогу над Германіяй».

СІВАДЗЕДАЎ Цімафей Елісеевіч, н. у 1902, сяржант. Ваяваў на 1-м Беларускім фронце. Узнагароджаны медалямі «За ўзяцце Берліна», «За перамогу над Германіяй».

СІВАДЗЕДАЎ Ягор Сцяпанавіч, н. у 1915, радавы. Ваяваўна 1-м Украінскім фронце. Узнагароджаны медалямі «За баявыя заслугі», «За перамогу над Германіяй».

СІЛЬЧАНКА Гаўрыла Дзмітрыевіч, н. у 1926, радавы. Ваяваў на 3-м Беларускім фронце. Узнагароджаны медалём «За перамогу над Германіяй».

СКРАБКОЎ Антон Яўхімавіч, н. у 1905, радавы. Ваяваў на 3-м Беларускім фронце. Узнагароджаны медалём «За перамогу над Германіяй».

СКРАБКОЎ Яўхім Восіпавіч, н. у 1907, радавы. Ваяваў на 3-м Беларускім фронце, удзельнічаў у вайне з Японіяй. Узнагароджаны медалямі «За вызваленне Варшавы», «За перамогу над Германіяй», «За перамогу над Японіяй».

СЛАБОДЧЫКАЎ Іван Самуйлавіч, н. у 1917, ст. сяржант. Ваяваў на Цэнтральным, 1-м Украінскім франтах. Узнагароджаны медалямі «За абарону Масквы», «Заперамогу над Германіяй».

СЛАБОДЧЫКАЎ Уладзімір Кузьміч, н. у 1925, радавы. Ваяваў на 1-м Украінскім фронце. Узнагароджаны медалём «За перамогу над Германіяй».

СМАЛЯК Карней Кліменцьевіч, н. у 1908, радавы. Ваяваў на Заходнім фронце.

СМІРНОЎ Сяргей Васілевіч, н. у 1926, радавы. Ваяваў на 1-м Беларускім фронце. Узнагароджаны медалём «За перамогу над Германіяй».

СОБАЛЕВА Разія Андрэеўна, н. у 1920, медсястра. Узнагароджана медалём «За перамогу над Германіяй».

СТАРАВОЙТАЎ Васіль Якаўлевіч, н. у 1920, старшына. Ваяваў на 3-м Беларускім фронце. Узнагароджаны ордэнамі Чырвонай Зоркі, Славы III ступені, медалямі «За адвагу», «За перамогу над Германіяй».

СТАРАВОЙТАЎ Уладзімір Міхайлавіч, н. у 1926, радавы. Ваяваў на 3-м Беларускім фронце. Узнагароджаны медалём «За перамогу над Германіяй».

СТАРАВОЙТАЎ Якаў Анісавіч, н. у 1905, радавы. Ваяваў на Заходнім фронце. Узнагароджаны медалём «За перамогу над Германіяй».

СТАСЕЎ Васіль Ціханавіч, н. у 1911, сяржант. Ваяваў на Варонежскім, 4-м Украінскім франтах. Узнагароджаны ордэнам Славы III ступені, медалямі «За баявыя заслугі», «За перамогу над Германіяй».

СТАСЕЎ Пётр Ціханавіч, н. у 1925, мал. сяржант. Ваяваў на 1-м Беларускім фронце. Узнагароджаны медалём «За перамогу над Германіяй».

СЦЕБІХАЎ Міхаіл Міхайлавіч, н. у 1926, радавы. Ваяваў на 3-м Беларускім фронце. Узнагароджаны медалём «За перамогу над Германіяй».

СЦЕЛЬМАХАЎ Іван Арсенавіч, н. у 1926, радавы. Ваяваў на 3-м Беларускім фронце. Узнагароджаны медалём «За перамогу над Германіяй».

СЦЕЛЬМАХАЎ Іван Максімавіч, н. у 1902, радавы. Ваяваў на Заходнім фронце.

СТАЛЯРОЎ Іван Апанасавіч, н. у 1921, мал. сяржант. Ваяваў на 3-м Беларускім фронце. Узнагароджаны медалём «За перамогу над Германіяй».

СТРЭЛЬНІКАЎ Пётр Рыгоравіч, н. у 1916, радавы. Ваяваў на Заходнім, Бранскім франтах. Узнагароджаны медалямі «За адвагу», «За перамогу над Германіяй».

СУЗДАЛЕЎ Мікалай Яўціхавіч, н. у 1926, радавы. Ваяваў на 3-м Беларускім фронце. Узнагароджаны медалём «За перамогу над Германіяй».

СУРЫКАЎ Рыгор Апанасавіч, н. у 1906, радавы. Ваяваў на Заходнім фронце.

СЯРГЕЕНКА Ілля Аляксеевіч, н. у 1923, радавы. Ваяваў на 1-м Беларускім фронце. Узнагароджаны медалём «За перамогу над Германіяй».

СЯРГЕЕНКА Уладзімір Ягоравіч, н. у 1919, мал. сяржант. Ваяваў на Заходнім, Бранскім франтах. Узнагароджаны медалём «За перамогу над Германіяй».

ТАБАЧКОЎ Кірыла Захаравіч, н. у 1902, сяржант. Ваяваўна 1-м Беларускім фронце. Узнагароджаны медалём «За перамогу над Германіяй».

ТАМАШОЎ Якаў Фёдаравіч, н. у 1914, радавы. Ваяваў на 3-м Беларускім фронце. Узнагароджаны медалём «За перамогу над Германіяй».

ТАРАСЕНКА Іван Васілевіч, н. у 1918, ст. сяржант. Ваяваў на 3-м Беларускім фронце. Узнагароджаны медалямі «За адвагу», «За перамогу над Германіяй».

ТАРАСЕНКА Сямён Васілевіч, н. у 1915, радавы. Ваяваў на Заходнім, Бранскім, 1-м Украінскім франтах. Узнагароджаны медалямі «За адвагу», «За перамогу над Германіяй».

ТАРАСЕНКА Фёдар Ягоравіч, н. у 1925, радавы. Ваяваў на 3-м Беларускім фронце. Узнагароджаны медалём «За перамогу над Германіяй».

ТКАЧОЎ Мікіта Паўлавіч, н. у 1914, радавы. Ваяваў на Заходнім фронце.

ТРАСКОЎ Ягор Міхайлавіч, н. у 1907, радавы. Ваяваў на 1-м Беларускім фронце. Узнагароджаны медалём «За перамогу над Германіяй».

ТРУБЕЦКІ Раман Ларывонавіч, н. у 1922, радавы. Ваяваў на Заходнім фронце.

ТРУБЕЦКАЯ Вера Цярэнцьеўна, н. у 1925, радавая. Ваявала на 3-м Беларускім фронце. Узнагароджана медалём «За перамогу над Германіяй».

ТУРЧАНКА Аляксей Палікарпавіч, н. у 1919, радавы. Ваяваў на Заходнім, Бранскім франтах. Узнагароджаны медалём «За перамогу над Герман іяй».

ТУРЫШАЎ Іван Аляксандравіч, н. у 1922, мал. сяржант. Ваяваў на 1-м Украінскім фронце. Узнагароджаны медалём «За перамогу над Германіяй».

УДАВЕНКА Васіль Мікітавіч, н. у 1920, радавы. Ваяваў на 3-м Беларускім фронце. Узнагароджаны медалямі «За баявыя заслугі», «За перамогу над Германіяй».

ФАДЗЕЕВА Марфа Міхайлаўна, н. У 1921, медсястра. Узнагароджана медалём «За перамогу над Германіяй».

ФАДЗЕЕЎ Тарас Міхайлавіч, н. у 1911, радавы. Ваяваў на Заходнім фронце.

ФЕДАРЭНКА Андрэй Фёдаравіч, н. у 1904, радавы. Ваяваў на 1-м Беларускім фронце.

С.В. Тарасенка

Узнагароджаны медалямі «За адвагу», «За перамогу над Германіяй».

ФЕДАРЭНКА Васіль Міхайлавіч, н. у 1926, ст. сяржант. Ваяваў на 3-м Беларускім фронце. Узнагароджаны медалямі «За вызваленне Варшавы», «За ўзяцце Берліна», «За перамогу над Германіяй».

ХАДАСОЎСКІ Вікенцій Сцяпанавіч, н. у **1916,** радавы. Ваяваў у партызанскім атрадзе №48. Узнагароджаны медалямі «Партызану Айчыннай вайны» II ступені, «За перамогу над Германіяй».

ХАРУНЖЫ Ілля Аляксандравіч, н. у 1920, радавы. Ваяваў на Заходнім, 1-м Украінскім франтах. Узнагароджаны медалём «За перамогу над Германіяй».

ХРЭНАЎ Аляксандр Кузьміч, н. у 1926, радавы. Ваяваўна 1-м Беларускім фронце. Узнагароджаны медалём «За перамогу над Германіяй».

ЦЕРАХАЎ Васіль Іванавіч, н. у 1918, ст. сяржант. Ваяваў на Паўднёва-Заходнім, 1-м Беларускім франтах. Узнагароджаны медалямі «За адвагу», «За вызваленне Варшавы», «За ўзяцце Берліна», «За перамогу над Германіяй».

ЦЕТНІКАЎ Аляксей Гаўрылавіч, и. у 1924, радавы. Ваяваў на 3-м Беларускім фронце. Узнагароджаны медалём «За перамогу над Германіяй».

ЦЕХАНАЎ Валянцін Ануфрыевіч, радавы. Ваяваў на 1-м Украінскім фронце. Узнагароджаны медалём «За перамогу над Германіяй».

ЦІМАШЭНКА Аляксандр Елісеевіч, н. у 1924, мал. сяржант. Ваяваў на 2-м Украінскім фронце. Узнагароджаны медалём «За перамогу над Германіяй».

ЦІМЧАНКА Ягор Кірылавіч, н. у 1921, сяржант. Ваяваў на 1-м Беларускім фронце. Узнагароджаны медалямі «За адвагу», «За перамогу над Германіяй».

ЦУПЯНКОЎ Пётр Ціханавіч, н. у 1926, радавы. Ваяваў на 2-м Украінскім фронце. Узнагароджаны медалём «За перамогу над Германіяй».

ЦУРЫКАЎ Рыгор Апанасавіч, н. у 1906, радавы. Ваяваў на Заходнім фронце.

ЦЫГАНКОЎ Валянцін Міхайлавіч, н. у 1926, сяржант. Ваяваў на 3-м Беларускім фронце. Узнагароджаны медалём «За перамогу над Германіяй».

ЦЫМБАЛІСТАЎ Дзмітрый Ільыч. н. у 1909, радавы. Ваяваўна Заходнім фронце.

ЧАРКАСАЎ Іван Лявонавіч, н. у 1924, радавы. Ваяваў на 1-м Беларускім фронце. Узнагароджаны медалём «За перамогу над Германіяй».

ЧАРНОЎ Мітрафан Андрэевіч, н. у 1908, радавы. Ваяваў на Заходнім фронце.

ЧАРНОЎ Рыгор Андрэевіч, н. у 1913, радавы. Ваяваў на Заходнім, Бранскім, 2-м Украінскім франтах. Узнагароджаны медалямі «За адвагу», «За перамогу над Германіяй».

ЧАРНОЎ Сяргей Андрэевіч, н. у 1919, сяржант. Ваяваў на Заходнім, 1-м Беларускім франтах. Узнагароджаны медалём «За перамогу над Германіяй».

ЧАРТКОЎ Нічыпар Сямёнавіч, н. у 1924, радавы. Ваяваў на Заходнім, 1-м Беларускім франтах. Узнагароджаны медалямі «Заадвагу», «За перамогу над Германіяй».

ЧУМАВІЦКІ Сцяпан Сцяпанавіч, н. у 1924, радавы. Ваяваў на 3-м Беларускім фронце. Узнагароджаны медалём «За перамогу над Германіяй».

ЧУПРУКОЎ Іван Дзмітрыевіч, и. у 1923, старшына. Ваяваў на 3-м Беларускім фронце. Узнагароджаны медалямі «За адвагу», «За вызваленне Варшавы», «Заўзяцце Берліна».

ЧЫКУНОЎ Ілля Дзмітрыевіч, радавы. Ваяваў на Заходнім, 3-м Беларускім франтах. Узнагароджаны ордэнам Чырвонай Зоркі, медалямі «За ўзяцце Берліна», «За перамогу над Германіяй».

ШАБЎСАЎ Аляксей Фёдаравіч, и. у 1917, сяржант. Ваяваў на Заходнім, Калінінскім, 1-м Беларускім франтах. Узнагароджаны медалямі «За баявыя заслугі», «За перамогу над Германіяй».

ШАМРЫН Якаў Данілавіч, н. у 1912, радавы. Ваяваў на 3-м Беларускім фронце. Узнагароджаны медалём «За перамогу над Германіяй».

ШАПШЭЕЎ Пётр Уладзіміравіч, и. у 1907, радавы. Ваяваў на Заходнім фронце.

ШАЛЮТА Міхаіл Міхайлавіч, н. у 1921, сяржант. Ваяваў на Паўднёва-Заходнім фронце. Узнагароджаны медалём «За перамогу над Германіяй».

ШАРШНЁЎ Васіль Данілавіч, н. у 1922, радавы. Ваяваў на Калінінскім, 3-м Беларускім, 1-м Украінскім франтах. Узнагароджаны медалямі «За баявыя заслугі», «За ўзяцце Кёнігсберга», «За ўзяцце Берліна», «За вызваленне Прагі», «За перамогу над Германіяй».

ШАРЭЙКА Міхаіл Іванавіч, н. у 1917, радавы. Ваяваў на Заходнім, Бранскім, 1-м Украінскім франтах. Узнагароджаны медалямі «За адвагу», «За перамогу над Германіяй».

ШАЎЦОЎ Апанас Кузьміч, н. у 1916, радавы. Ваяваў на Заходнім фронце.

ШАЎЦОЎ Ілля Фёдаравіч, н. у 1923, радавы. Ваяваў на Заходнім, Бранскім, 1-м Украінскім

І. Дз. Чупрукоў.

франтах. Узнагароджаны медалямі «Заадвагу», «За перамогу над Германіяй».

ШАЎЦОЎ Мацвей Кузьміч, н. у 1909, радавы. Ваяваў на Заходнім, 1 -м Беларускім франтах. Узнагароджаны медалём «За перамогу над Германіяй».

ШТОЛІК Рыгор Мікітавіч, н. у 1917, радавы, партызан атрада №48.

ШУРАЕЎ Іван Сцяпанавіч, н. у 1901, радавы. Ваяваў на Заходнім фронце.

ШУРАЕЎ Ларывон Пятровіч, н. у 1913, радавы. Ваяваў на Заходнім фронце. Узнагароджаны медалём «За перамогу над Германіяй».

ШУРЫН Канстанцін Ягоравіч, н. у 1912, радавы. Ваяваў на 1-м Украінскім фронце. Узнагароджаны медалём «За перамогу над Германіяй».

ЯГОРАНКА Іван Сцяпанавіч, н. у 1919, радавы. Ваяваў на Заходнім фронце.

ЯКАЎЛЕЎ Васіль Аляксеевіч, н. у 1915, радавы. Ваяваў на Заходнім фронце.

ЯКУШАЎ Іван Мікітавіч, н. у 1918, ст. сяржант. Ваяваў на 1-м Беларускім фронце, удзельнічаў у вайне з Японіяй. Узнагароджаны медалямі «За баявыя заслугі», «За ўзяцце Кёнігсберга», «За перамогу над> Іёрманіяй», «За перамогу над Японіяй».

ЯКУШАЎ Іван Фядотавіч, н. у 1926, радавы. Ваяваў на 3-м Беларускім фронце. Узнагароджаны медалём «За перамогу над Германіяй».

ЯКУШАЎ Піліп Фёдаравіч, н. у 1923, радавы. Ваяваў на 1-м Беларускім фронце. Узнагароджаны медалём «За перамогу над Германіяй».

ЯНКОЎСКІ Фама Піліпавіч, н. у 1908, радавы. Ваяваў на Заходнім фронце.

ЯЎГЕНАЎ Аляксандр Мікалаевіч, мал. сяржант. Ваяваў на Заходнім, Калінінскім, 2-м Беларускім франтах. Узнагароджаны медалямі «За баявыя заслугі», «За перамогу над Германіяй».

ЯШЧАНКА Кірыла Емяльянавіч, радавы. Ваяваў на Заходнім, 2-м Беларускім франтах. Узнагароджаны медалём «За перамогу над Германіяй».

Дадатковы спіс воінаў-землякоў, якія прайшлі дарогамі вайны

АБЫШКІН Аляксандр Сямёнавіч, н. у 1923, ст. сяржант. Ваяваў на Сталінградскім, 1-м Украінскім франтах. Узнагароджаны ордэнам Чырвонай Зоркі, медалямі «За абарону Сталінграда», «За ад вагу», «За перамогу над Германіяй».

АКСЁНАЎ Сямён Рыгоравіч, н. у 1906, сяржант. Ваяваў на Калінінскім, 2-м Беларускім франтах. Узнагароджаны медалямі «За баявыя заслугі», «За перамогу над Германіяй».

АЛЕШЧАНКА Васіль Дзянісавіч, н. у 1922, ст. матрос. Ваяваў на Балтыйскім флоце. Ўзнагароджаны медалём «За перамогу над Германіяй».

АЛЁХІН Якаў Іванавіч, н. у 1916, ст. сяржант. Ваяваў на Бранскім фронце. Узнагароджаны медалямі «За абарону Масквы», «За баявыя заслугі», «За перамоіу над Германіяй».

АЛЯКСАНДРАЎ Уладзімір Маркавіч, н. у 1919, радавы. Ваяваў на 1-м Украінскім фронце. Узнагароджаны медалём «За перамогу над Германіяй».

АЛЯКСАНДРАЎ Яўген Паўлавіч, н. у 1915, мал. сяржант. Ваяваў на Цэнтральным, 1-м Беларускім франтах. Узнагароджаны ордэнам Славы III ступені, медалямі «Заадвагу», «Заўзяцце Кёнігсберга», «За перамогу над Германіяй».

АНАНІЧ Канстанцін Восіпавіч, н. у 1914, радавы. Ваяваў на 2-м Прыбалтыйскім фронце. Узнагароджаны медалямі «За адвагу», «За перамогу над Германіяй».

АНДРОСАЎ Дзмітрый Міхайлавіч, н. у 1906, радавы. Ваяваў на Заходнім фронце.

АНДРУШЧАНКА Кірыла Трафімавіч, н. у 1919, радавы. Ваяваў на Заходнім, Цэнтральным, 1-м Беларускім франтах. Узнагароджаны медалямі «За вызваленне Варшавы», «За ўзяцце Берліна», «За перамогу над Германіяй».

АНДРЭЕЎ Барыс Фёдаравіч, н. у 1920, радавы. Ваяваў на Паўночна-Заходнім фронце.

АНДРЭЕЎ Віктар Арцёмавіч, н. у 1924, мал. сяржант. Ваяваў на 1-м Прыбалтыйскім фронце. Узнагароджаны медалём «За перамогу над Германіяй».

АНІКЕЕЎ Мікалай Сямёнавіч, н. у **1921,** сяржант. Ваяваў на 3-м Беларускім фронце. Узнагароджаны медалём «За перамогу над Германіяй».

АНІСЬКІН Іван Андрэевіч, н. у 1915, яфрэйтар. Ваяваў на 2-м Беларускім фронце. Узнагароджаны медалямі «За адвагу», «За перамогу над Германіяй».

АСІПЕНКА Уладзімір Міхайлавіч, н. у 1919, старшына. Ваяваў на Паўночным флоце. Узнагароджаны ордэнам Чырвонай Зоркі, медалямі «За абарону Савецкага Запаляр'я», «За баявыя заслугі», «За перамогу над Германіяй».

АЎРАМЕНКА Стафан Міхайлавіч, н. у 1906, радавы. Ваяваў на 1-м Беларускім фронце. Узнагароджаны медалём «За перамогу над Германіяй».

БАБРОЎ Міхаіл Апанасавіч, н. у 1909, ст. сяржант. Ваяваў на Заходнім, Бранскім франтах,

удзельнічаў у вайне з Японіяй. Узнагароджаны ордэнам Чырвонай Зоркі, медалём «За перамогу над Германіяй».

БАБРОЎСКІ Восіп Кузьміч, н. у 1906, радавы. Ваяваў на Заходнім, 1-м Украінскім франтах. Узнагароджаны медалём «За перамогу над Германіяй».

БАЗЫЛЕЎ Павел Адамавіч, н. у 1922, мал. сяржант. Ваяваў на 2-м Беларускім фронце. Узнагароджаны медалём «За перамогу над Германіяй».

БАЛАБАЎ Васіль Цітавіч, н. у 1921, старшына. Ваяваў на Заходнім, Цэнтральным, 2-м Украінскім франтах. Узнагароджаны ордэнам Чырвонай Зоркі, медалямі «За баявыя заслугі», «За перамогу над Германіяй».

БАЛАРЧАНКА Пётр Кірылавіч, н. у 1922, ст. сяржант. Ваяваў на Заходнім, Бранскім франтах.

БАЛДУЕЎ Іван Трыфанавіч, н. у 1916, сяржант. Ваяваў на Заходнім, 1-м Прыбалтыйскім франтах. Узнагароджаны медалём «За перамогу над Германіяй».

БАНАДЫСЕЎ Сцяпан Сяргеевіч, н. у 1906, сяржант. Ваяваў на Заходнім, 3-м Беларускім франтах. Узнагароджаны ордэнам Славы III ступені, медалём «За перамогу над Германіяй».

БОНДАРАЎ Фёдар Фёдаравіч, н. у 1924, радавы. Вая вау на Заходнім фронце.

БАРАНАЎ Стафан Пятровіч, н. у 1919, сяржант. Ваяваў на Заходнім, Сцяпным, 1-м Украінскім франтах. Узнагароджаны медалём «Заадвагу», «За перамогу над Германіяй».

БАРДОНАЎ Аляксандр Кандратавіч, н. у 1909, сяржант. Ваяваў на Заходнім, Цэнтральным, 1-м Украінскім франтах. Узнагароджаны медалём «За баявыя заслугі», «За перамогу над Германіяй».

БАТУЕЎ Мікалай Іванавіч, н. у 1920, старшына. Ваяваўна Калінінскім, Паўднёва-Заходнім франтах. Узнагароджаны ордэнам Славы III ступені, медалём «За перамогу над Германіяй».

БАЧКОЎ Пётр Ягоравіч, н. у 1910, сяржант. Ваяваў на Заходнім, 1-м Украінскім франтах. Узнагароджаны медалём «За перамогу над Германіяй».

БАЧКОЎ Фёдар Іванавіч, н. у 1909, радавы. Ваяваў на 2-м Беларускім фронце.

БЕКАРЭВІЧ Іван Іванавіч, н. у 1927, радавы. Ваяваў на 3-м Беларускім фронце, удзельнічаў у вайне з Японіяй. Узнагарожданы медалямі «За адвагу», «За перамогу над Японіяй».

БЕЛЬСКІ Мікалай Паўлавіч, н. у 1919, сяржант. Ваяваў на Заходнім, 2-м Беларускім франтах. Узнагароджаны медалямі «За баявыя заслугі», «За вызваленне Варшавы», «За перамогу над Германіяй», «За ўзяцце Берліна».

БУГАЁЎ Іван Данілавіч, н. у 1916, радавы. Ваяваў на Заходнім, Цэнтральным, 1-м Украінскім франтах. Узнагароджаны медалямі «За адвагу», «За баявыя заслугі», «За перамогу над Германіяй».

БУГЛАК Васіль Васілевіч, н. у 1926, старшына. Удзельнічаў у вайне з Японіяй.

БУДАРЫН Уладзімір Георгіевіч, н. у 1925, радавы. Ваяваў на 2-м Украінскім фронце. Узнагароджаны медалём «За вызваленне Прагі».

БУЗУН Пётр Сямёнавіч, н. у 1923, радавы. Ваяваў на Цэнтральным, 3-м Беларускім франтах. Узнагароджаны ордэнамі Славы III ступені, Чырвонай Зоркі, медалямі «За адвагу», «За ўзяцце К6Нігсберга»j «За перамогу над Германіяй».

БУЯНАЎ Іван Васілевіч, н. у 1926, радавы. Ваяваў на 1-м Беларускім фронце. Узнагароджаны медалямі« За адвагу»,« За перамогу над Германіяй ».

БЫКАЎ Павел Дзям'янавіч, н. у 1920, радавы. Ваяваў на 2-м Беларускім фронце. Узнагароджаны медалямі «За адвагу», «За перамогу над Германіяй».

БЫКАЎ Уладзімір Фядосавіч, н. у 1919, сяржант. Ваяваў на Волхаўскім, 2-м ГІрыбалтыйскім франтах. Узнагароджаны ордэнам Чырвонай Зоркі, медалямі «За баявыя заслугі», «За перамогу над Германхяй».

БЫСЕНКА Фёдар Мікалаевіч, н. у 1906, радавы. Ваяваў на Цэнтральным, 1-м Украінскім франтах. Узнагароджаны медалямі «За абарону Масквы», «За перамогу над Германіяй».

БЫЧЫНАЎ Рыгор Парамонавіч, н. у 1906, радавы. Ваяваў на Заходнім фронце, удзельнічаў у вайне з Японіяй. Узнагароджаны ордэнам Славы III ступені, медалямі «За перамогу над Германіяй», «За перамогу над Японіяй».

БЯЛОЎ Іван Арсенавіч, н. у 1919, радавы. Ваяваў на Заходнім, 2-м Беларускім франтах. Узнагароджаны медалямі «За вызваленне Варшавы», «За ўзяцце Берліна», «За перамогу над Германіяй».

ВАЛАХОЎСКІ Ягор Аляксеевіч, н. у 1900, радавы. Ваяваўна Паўднёва-Заходнім фронце.

ВАЛЧКОЎ Якаў Дзмітрыевіч, н. у 1923, радавы. Ваяваў на 3-м Беларускім фронце. Узнагароджаны медалём «За перамогу над Германіяй».

ВАЛЮЖЭНІЧ Андрэй Фёдаравіч, н. у 1914, сяржант. Ваяваў на Ленінградскім фронце. Узнагароджаны медалямі «За баявыя заслугі», «За перамогу над Германіяй».

ВАЛЮЖЭНІЧ Сцяпан Фёдаравіч, н. у 1912, радавы. Ваяваў на Заходнім, 3-м Беларускім франтах. Узнагароджаны ордэнам Славы III ступені, медалём «За перамогу над Германіяй».

ВАРАБ'ЁЎ Дзмітрый Андрэевіч, н. у 1919, радавы. Ваяваў на Сцяпным, 1-м Украінскім франтах. Узнагароджаны медалём «За перамогу над Германіяй».

ВАРАБ'ЁЎ Іван Васілевіч, н. у 1921, радавы. Ваяваў на Заходнім, 2-м Беларускім франтах. Узнагароджаны медалямі «За адвагу», «За перамогу над Германіяй».

ВАРАБ'ЁЎ Фёдар Астапавіч, н. у 1906, радавы. Ваяваў на 3-м Беларускім фронце. Узнагароджаны медалём «За перамогу над Германіяй».

ВАРАНКОУ Іван Фядосавіч, н. у 1923, радавы.

Ваяваў на Заходнім, Сцяпным, 1-м Украінскім франтах. Узнагароджаны ордэнам Чырвонай Зоркі, медалём «За перамогу над Гсрманіяй».

ВАСЕДКАЎ Мікалай Мікітавіч, н. у 1922, радавы. Ваяваў на 1-м Беларускім фронце. Узнагароджаны медалём «За перамогу над Германіяй».

ВАСІЛЕНКА Дзмітрый Сяргеевіч, н. у 1904, радавы. Ваяваў на Заходнім, 2-м Беларускім франтах. Узнагароджаны медалямі «За баявыя заслугі», «За перамогу над Германіяй».

ВАСІЛЕНКА Уладзімір Сцяпанавіч, н. у 1924, радавы. Ваяваў на 1-м Беларускім фронце. Узнагароджаны медалямі «За баявьм заслугі», «За перамогу над Германіяй».

ВАСІЛЬЕЎ Мікалай Іванавіч, н. у 1924, старшына. Ваяваў на 1-м Беларускім фронце. Узнагароджаны ордэнамі Славы III ступені, Чырвонай Зоркі, медалём «За перамогу над Іерманіяй».

ВАТАГА Іван Елісеевіч, н. у 1908, радавы. Ваяваў на 3-м Беларускім фронце. Узнагароджаны медалямі «За баявыя заслугі», «За перамогу над Германий».

ВАЎЧЫНСКІ Іван Мітрафанавіч, н. у 1918, старшына. Ваяваў на Каўказскім фронце. Узнагароджаны ордэнам «Чырвонай Зоркі», медалямі «За вызваленне Варшавы», «За ўзяцце Берліна», «За перамогу над Германіяй».

ВАШЧУЛА Іван Парфенавіч, н. у 1918, радавы. Ваяваў на 1-м Беларускім фронце. Узнагароджаны ордэнам Славы III ступені, медалямі «За вызваленне Варшавы», «За ўзяцце Берліна», «За перамогу над Германіяй».

ВІКІН Аляксей Фёдаравіч, н. у 1924, ст. сяржант. Ваяваў на 3-м Беларускім фронце. Узнагароджаны медалямі «За перамогу над Германіяй», «За вызваленне Варшавы».

ВІШНЕЎСКІ Ігнат Іванавіч, н. у **1916,** радавы. Ваяваў на Заходнім фронце.

ВІШНЯКОЎ Аляксей Варфаламеевіч, н. у 1914, радавы. Ваяваў на 3-м Беларускім фронце. Узнагароджаны медалямі «За баявыя заслугі», «За перамогу над Германіяй».

ВОЙТАЎ Рыгор Паўлавіч, н. у 1905, радавы. Ваяваў на 3-м Беларускім фронце. Узнагароджаны медалём «За перамогу над Германіяй».

ВОЙТАЎ Сцяпан Кандратавіч, н. у 1914, ст. сяржант. Ваяваў на 3-м Беларускім фронце. Узнагароджаны медалямі «За адвагу», «За баявыя заслугі», «За перамогу над Германіяй».

ВОЙЦІХАЎ Фёдар Іванавіч, н. у 1913, ст. сяржант. Ваяваў на Каўказскім фронце. Узнагаро- джа#ы медалямі «За адвагу», «За перамогу над Германіяй».

ВОЛКАЎ Аляксей Кузьміч, н. у 1927, сяржант. Ваяваў на 1-м Украінскім фронце, удзельнічаў у вайне з Японіяй. Узнагароджаны медалямі «За перамогу над Германіяй», «За перамогу над Японіяй».

ВЫРВА Парфен Андрэевіч, н. у 1908, ст. сяржант. Ваяваў на Сталінградскім, 1-м Украінскім франтах. Узнагароджаны ордэнам Чырвонай Зоркі, медалём «За абарону Сталінграда», «За перамогу над Германіяй».

ВЯРЖБІЦКІ Аляксандр Васілевіч, н. у 1904, радавы. Ваяваў на 1-м Украінскім фронце.

ВЯСЕЛІН Андрэй Макаравіч, н. у 1915, радавы. Ваяваў на Цэнтральным, 2-м Украінскім франтах. Узнагароджаны медалямі «За баявьм заслугі», «За перамогу над Германіяй».

ВЯСЁЛКІН Пётр Андрэевіч, н. у 1909, ст. сяржант. Ваяваў на Заходнім, 1 -м Украінскім франтах. Узнагароджаны медалём «За перамогу над Германіяй».

ГАВАГА Дзмітрый Сямёнавіч, н. у 1926, сяржант. Удзельнічаў у вайне з Японіяй. Узнагароджаны медалямі «За адвагу», «За перамогу над Японіяй».

ГАДУНОЎ Барыс Рыгоравіч, н. у 1926, ст. лейтэнант. Партызан атрада№257.

ГАЙДАР Георгій Сцяпанавіч, н. у 1918, сяржант. Ваяваў у патрызанскім атрадзе №48. Узнагароджаны медалямі «За перамогу над Германіяй», «Партызану Вялікай Айчынай вайны» II ступень

ГАЙДЗЯЛЬЦОЎ Сяргей Казіміравіч, н. у 1922, яфрэйтар. Ваяваў на Заходнім, 2-м Беларускім франтах.

ГАЛАНАЎ Міхаіл Іванавіч, н. у 1925, старшына. Ваяваў на Ленінградскім, 1-м Прыбалтыйскім франтах. Узнагароджаны медалямі «За адвагу», «За перамогу над Германіяй».

ГАЛАЎЧАНСКІ Васіль Міхайлавіч, н. у 1901, падпалкоўнік. Ваяваў на Цэнтральным, 1-м Прыбалтыйскім франтах. Узнагароджаны ордэнамі Айчыннай вайны I ступені, Чырвонай Зоркі, медалямі «За ўзяцце Кёнігсберга», «За абарону Масквы», «За перамогу над Германіяй», «За баявьм заслугі».

ГАЛДУЕЎ Мікалай Пятровіч, н. у 1924, ст. сяржант. Ваяваў на Сцяпным, 1-м Прыбалтыйскім франтах. Узнагароджаны медалямі «За баявьм заслугі», «За перамогу над Германіяй».

ГАЛУЗАЎ Сцяпан Дзянісавіч, н. у 1918, радавы. Ваяваў на 3-м Беларускім фронце. Узнагароджаны медалямі «За баявьм заслугі», «За перамогу над Германий».

ГАЛЯКОЎ Васіль Піліпавіч, н. у 1915, радавы. Партызан атрада №48. Узнагароджаны медалямі «За баявьм заслуга», «За перамогу над Германіяй».

ГАЛЯНКОУ Уладзімір Фёдаравіч, н. у 1926, яфрэйтар. Ваяваў на 2-м Украінскім фронце. Узнагароджаны медалём «За перамогу над Германіяй».

ГАМОЛКА Раман Васілевіч, н.у 1911, радавы. Ваяваў на 1-м Беларускім фронце.

ГАМУЛЕНКА Сцяпан Харытонавіч, н. у 1905, сяржант. Ваяваў на 3-м Беларускім фронце.

Узнагароджаны ордэнам Чырвонай Зоркі, медалямі «За баявыя заслугі», «Заўзяцце Кёнігсберга», «За перамогу над Германіяй».

ГАНІК Мікалай Якаўлевіч, н. у 1925, сяржант. Ваяваў на Сцяпным, 1-м Украінскім франтах. Узнагароджаны ордэнам Чырвонай Зоркі, медалямі «За баявыя заслугі», «За перамогу над Германіяй».

ГАРАІНАЎ Аляксей Аляксандравіч, н. у 1904, ст. лейтэнант. Ваяваў на 3-м Беларускім фронце. Узнагароджаны ордэнам Чырвонай Зоркі, медалямі «За баявыя заслугі», «За вызваленне Варшавы», «За ўзяцце Берліна», «За перамогу над Германіяй».

ГАРБАЧОЎ Мікалай Ціханавіч, н. у 1921, ст. сяржант. Ваяваў на Заходнім, 1-м Украінскім франтах. Узнагароджаны медалём «За перамогу над Германіяй».

ГАРБАЦЕНКА Аляксей Трыфанавіч, н. у 1906, старшына. Ваяваў на 3-м Беларускім фронце. Узнагароджаны ордэнамі Айчыннай вайны I і II ступеняў, Чырвонай Зоркі, медалём «За перамогу над Германіяй».

ГАРБУЗАЎ Васіль Іванавіч, н. у 1926, сяржант. Ваяваў на 1-м Беларускім фронце. Узнагароджаны ордэнам Славы III ступені, медалямі «За баявыя заслугі», «За перамогу над Германіяй».

ГАРДЗЕЕЎ Гаўрыла Кандратавіч, н. у 1919, ст. сяржант. Ваяваў на 1-м Беларускім фронце. Узнагароджаны ордэнам Чырвонай Зоркі, медалямі «За адвагу»,«За перамогу над Германіяй».

ГАРЛАЧОЎ Іван Лук'янавіч, н. у 1913, радавы. Ваяваў на 3-м Беларускім фронце. Узнагароджаны ордэнам Славы III ступені, медалём «За перамогу над Германіяй».

ГАРШЭНІН Андрэй Міхайлавіч, н. у 1917, сяржант. Ваяваў на Сцяпным, 2-м Украінскім франтах. Узнагароджаны медалямі «За баявыя заслугі», «За перамогу над Германіяй».

ГАЎРЫЛАЎ Гаўрыла Максімавіч, н. у 1927, радавы. Ваяваў на 3-м Беларускім фронце. Узнагароджаны медалямі «За баявыя заслугі», «За перамогу над Германіяй».

ГАЎРЫЛЕНКА Аляксей Лазаравіч, н. у 1913, мал. лейтэнант. Партызан атрада №48. Узнагароджаны ордэнам Айчыннай вайны I ступені, медалём «За перамогу над Германіяй».

ГАЎРЫЛЕНКА Софія Аляксееўна, н. у 1917, сувязная партызанскага атрада №48. Узнага- роджана медалём «За перамогу над Германіяй».

ГЕНЕРАЛАЎ Валянцін Апанасавіч, н. у 1921, радавы. Ваяваў на 2-м Украінскім фронце.

ГЕРАСІМАЎ Ілля Арцёмавіч, н. у 1920, старшына. Ваяваў на Цэнтральным, 1-м Украінскім франтах. Узнагароджаны ордэнамі Чырвонай Зоркі, Славы III ступені, медалямі «За адвагу», «За абарону Масквы». «За перамогу над Германіяй».

ГЛАДКОЎ Канстанцін Васілевіч, н. у 1915, радавы. Ваяваў на Варонежскім, 1-м Украінскім франтах. Узнагароджаны ордэнам Чырвонай Зоркі, медалём «За перамогу над Германіяй».

ГЛАЗУНОЎ Васіль Майсеевіч, н. у 1914, радавы. Ваяваў на 2-м Беларускім фронце. Узнагароджаны медалём «За перамогу над Германіяй».

ГЛУШАКОЎ Васіль Логвінавіч, н. у 1922, радавы. Ваяваў на Паўночна-Заходнім фронце.

ГЛУШАКОВА Вера Логвінаўна, н. у 1918, партызанка атрада імя Маёрава. Ўзнагароджана медалём «За баявыя заслугі».

ГЛУШАКОЎ Іван Логвінавіч, н. у 1920, радавы. Ваяваў на 2-м Беларускім фронце. Узнагароджаны медалямі «За перамогу над Германіяй», «За ўзяцце Кёнігсберга».

ГЛУШАКОЎ Уладзімір Раманавіч, н. у 1924, сяржант. Ваяваў на 2-м Беларускім фронце.

ГОЛІКАЎ Нічыпар Рьпоравіч, н. у 1910, радавы. Ваяваў на 3-м Беларускім фронце. Узнагароджаны медалямі «За баявыя заслугі», «За вызваленне Варшавы», «За перамогу над Германіяй».

ГОЛУБАЎ Васіль Мікалаевіч, н. у 1908, радавы. Ваяваў на 3-м Беларускім фронце. Узнагароджаны медалямі «За вызваленне Варшавы», «За ўзяцце Берліна», «За баявыя заслугі», «За перамогу над Германіяй».

ГОЛУБ Іван Кірылавіч, н. у 1927, лейтэнант. Ваяваў на 3-м Беларускім фронце. Узнагароджаны медалямі «За вызваленне Варшавы», «За баявыя заслугі», «За перамогу над Германіяй».

ГРАБЯНЮК Мікалай Аркадзевіч, н. у 1918, ст. сяржант. Ваяваў у партызанскім атрадзе № 128. Узнагароджаны ордэнамі Чырвонай Зоркі, «Партызану Айчыннай вайны» I ступені, медалямі «Партызану Айчыннай вайны» II ступені, «За перамогу над Германіяй».

ГРАШЧАНКАЎ Аркадзь Мікалаевіч, н. у 1922, радавы. Ваяваў на 1-м Беларускім фронце. Узнагароджаны медалём «За перамогу над Германіяй».

ГРАШЧАНКА Васіль Пятровіч, н. у 1926, радавы. Ваяваў на 3-м Беларускім фронце. Узнагароджаны медалём «За перамогу над Германіяй».

ГРОШАЎ Андрэй Мікалаевіч, н. у 1904, радавы. Ваяваў на Заходнім, 2-м Украінскім франтах. Узнагароджаны медалямі «За адвагу», «За перамогу над Германіяй».

ГРЫГОР'ЕЎ Васіль Іванавіч, н. у 1921, радавы. Ваяваў на Калінінскім фронце.

ГРЫНЕВІЧ Леанід Васілевіч, н. у 1922, радавы. Ваяваў на Сцяпным фронце. Узнагароджаны медалём «За перамогу над Германіяй».

ГРЫПА Міхаіл Віктаравіч, н. у 1919, радавы. Ваяваў на Варонежскім, 1-м Украінскім франтах. Узнагароджаны медалём «За перамогу над Германіяй».

ГРЫШКАНКАЎ Васіль Аляксандравіч, н. у 1912, радавы. Ваяваў на Заходнім, 1-м Украінскім

франтах. Узнагароджаны медалём «За перамогу над Германіяй».

ГРЭЧКА Мітрафан Цітавіч, н. у 1925, мал. сяржант. Ваяваў на Варонежскім, 2-м Украінскім франтах. Узнагароджаны медалямі «За ўзяцце Берліна», «Заперамогу над Германіяй».

ГУБАРАЎ Мікалай Емяльянавіч, н. у 1924, радавы. Ваяваў на 3-м Беларускім фронце. Узнагароджаны медалямі «За баявыя заслугі», «За перамогу над Германіяй».

ГУДАЎ Іван Дзмітрыевіч, н. у 1923, радавы. Ваяваўна 1-м Беларускім фронце. Узнагароджаны ордэнам Чырвонай Зоркі, медалямі «За вызваленне Варшавы», «За перамогу над Германіяй».

ГУНЕЎ Міхаіл Васілевіч, н. у 1923, радавы. Ваяваў на 3-м Беларускім фронце. Узнагароджаны медалём «За перамогу над Германіяй».

ГУРКО Фёдар Селівестравіч, н. у 1921, яфрэйтар. Ваяваў на 3-м Беларускім фронце, удзельнічаў у вайне з Японіяй. Узнагароджаны ордэнам Славы III ступені, медалямі «За вызваленне Варшавы», «За перамогу над Германіяй», «За перамогу над Японіяй».

ГУСЯЦКІ Міхаіл Аляксеевіч, н. у 1926, радавы. Ваяваў на 2-м Беларускім фронце. Узнагароджаны медалём «За перамогу над Германіяй».

ДАБРАНІН Георгій Ігнатавіч, н. у 1920, радавы. Ваяваў на Заходнім фронце.

ДАВЫДАЎ Цімафей Рыгоравіч, н. у 1911, сяржант. Ваяваў на Заходнім фронце.

ДАЛГІН Анатоль Іванавіч, н. у 1927, сяржант. Ваяваў на 3-м Беларускім фронце. Узнагароджаны медалём «За перамогу над Германіяй».

ДАМАРАЦКІ Іван Піліпавіч, н. у 1927, мал. сяржант. Ваяваў на 3-м Беларускім фронце. Узнагароджаны медалём «За перамогу над Германіяй».

ДАНІН Іван Кузьміч, н. у 1912, яфрэйтар. Ваяваў на 3-м Беларускім фронце. Узнагароджаны медалём «За перамогу над Германіяй».

ДАНОЎСКІ Станіслаў Восіпавіч, н. у 1905, радавы. Ваяваў на Заходнім фронце. Ўзнага- роджаны медалём «За перамогу над Германіяй».

ДАЎГАПОЛАЎ Фёдар Дзянісавіч, н. у 1904, ст. сяржант. Ваяваў на Заходнім, 2-м Украінскім франтах. Узнагароджаны медалём «За перамогу над Германіяй».

ДЗЕМЯНКОЎ Платон Якаўлевіч, н. у 1907, мал. сяржант. Ваяваў на Заходнім, 1-м Беларускім франтах. Узнагароджаны медалям! «За баявыя заслугі», «За перамогу над Германіяй».

ДЗЕМЯНЦОЎ Пётр Гаўрылавіч, н. у 1920, радавы. Ваяваў на 3-м Беларускім фронце. Узнагароджаны медалём «За перамогу над Германіяй».

ДЗМІТРЫЕНКА Іван Фёдаравіч, н. у 1924, старшына. Ваяваў на Каўказскім фронце. Узнагароджаны медалём «За перамогу над Германіяй».

ДЗЮБАНАЎ Андрэй Лявонавіч, н. у 1905, сяржант. Ваяваўна Цэнтральным, 1-м Украінскім франтах. Узнагароджаны медалямі «За абарону Маскиы», «За баявыя заслугі».

ДЗЯНІСАЎ Аляксей Трыфанавіч, н. у 1917, старшына. Ваяваў на Бранскім фронце. Узнагароджаны медалём «За перамогу над Германіяй».

ДРАЗДОЎ Павел Макаравіч, н. у 1914, радавы. Ваяваў на 2-м Беларускім фронце. Узнагароджаны медалём «За перамогу над Германіяй».

ДРАЧОЎ Міхаіл Арцёмавіч, н. у 1922, ст. сяржант. Ваяваў на Заходнім, 1-м Ўкраінскім франтах. Узнагароджаны медалём «За перамогу над Германіяй».

ДУБАС Сямён Пракопавіч, н. у 1903, радавы. Ваяваў на Цэнтральным, Бранскім франтах. Узнагароджаны ордэнам Славы III ступені, медалём «За перамогу над Германіяй».

ДУДКОЎ Цімафей Цімафеевіч, н. у 1905, радавы. Ваяваў на 2-м Беларускім фронце. Узнагароджаны медалём «За перамогу над Германіяй».

ДЫНІКАЎ Дзмітрый Ісаевіч, н. у 1919, радавы. Ваяваў у партызанскім палку «Трынаццаць». Узнагароджаны медалём «За перамогу над Германіяй».

ЕЛІСЕЕНКА Навум Міхайлавіч, н. у 1904, радавы. Ваяваў на Сталінградскім, 2-м Украінскім франтах. Узнагароджаны медалямі «За абарону Сталінграда», «За баявыя заслугі», «За перамогу над Германіяй».

ЕЛІСАЎ Павел Васілевіч, н. у 1914, радавы. Ваяваў на 3-м Беларускім фронце. Узнагароджаны медалём «За адвагу».

ЕЛМАНАЎ Ілля Лявонавіч, н. у 1921, старшына. Ваяваў на Бранскім фронце.

ЕРАФЕЕЎ Васіль Піліпавіч, н. у 1927, радавы. Ваяваў на 2-м Украінскім фронце.

ЕРАФЕЕЎ Іван Лявонавіч, н. у 1917, радавы. Ваяваў на 3-м Беларускім фронце. Ўзнагароджаны медалём «Заадвагу».

ЖЫГУЛЬСКІ Іван Васілевіч, н. у 1927, радавы. Удзельнічаў у вайне з Японіяй. Узнагароджаны медалём «За перамогу над Японіяй».

ЗАЛАТАРОЎ Сяргей Міхайлавіч, н. у 1926, радавы. Удзельнічаў у вайне з Японіяй. Ўзнагароджаны медалём «За перамогу над Японіяй».

ЗІНАЎ Сяргей Міхайлавіч, н. у 1911, мал. сяржант. Ваяваў на 3-м Беларускім фронце. Узнагароджаны медалём «За перамогу над Германіяй».

ЗОЛЬНІКАЎ Восіп Ермаласвіч, н. у 1905, старшына. Ваяваў на Сталінградскім, 1-м Украінскім франтах. Узнагароджаны ордэнам Чырвонай Зоркі, медалямі «За абарону Сталінграда», «За баявыя заслугі», «За перамогу над Іерманіяй».

ЗУЙКОЎ Дзмітрый Акімавіч, н. у 1905, радавы. Ваяваў на 2-м Беларускім фронце.

ІВАНОЎ Ягор Мікалаевіч, н. у 1923, радавы. Ваяваў на 2-м Беларускім фронце. Узнагароджаны медалём «За перамогу над Германіяй».

- 58. Зак. 808.

ІВАНОЎ Стафан Уласавіч, н. у 1911, мал. сяржант. Ваяваў на 3-м Беларускім фронце. Узнагароджаны медалём «Заперамогу над Германіяй».

ІВАНСКІ Аляксей Іванавіч, н. у 1919, старшына. Ваяваў на Варонежскім, 1-м Беларускім франтах. Узнагароджаны ордэнам Чырвонай Зоркі, медалём «За перамогу над Германіяй».

ІВАШЫН Павел Сцяпанавіч, н. у 1920, радавы. Ваяваў на Заходнім фронце.

ІГНАЦЕНКА Васіль Ільіч, н. у 1918, радавы. Ваяваў на Сцяпным, 2-м Украінскім франтах. Узнагароджаны медалямі «За адвагу», «За перамогу над Германіяй».

ІЛЬЕНКА Андрэй Кандратавіч, н. у 1922, радавы. Ваяваў на Сталінградскім, 1-м Прыбалтыйскім франтах. Узнагароджаны медалямі «За абарону Сталінграда», «За перамогу над Германіяй».

ІЛЬЮХІН Мікалай Кандратавіч, н. у 1925, радавы. Ваяваў на 2-м Украінскім фронце. Узнагароджаны медалём «За перамогу над Германіяй».

ІЛЬЯНКОЎ Кірыла Апанасавіч, н. у 1918, радавы. Ваяваў на Бранскім, 1-м Украінскім франтах. Узнагароджаны медалямі «За адвагу», «За перамогу над Германіяй».

ІЛЬЯШЭНКА Іван Майсеевіч, н. у 1922, старшына. Ваяваў на Заходнім, 1-м Украінскім франтах. Узнагароджаны ордэнам Славы III ступені, медалём «За перамогу над Германіяй».

КАБЕТАЎ Міхаіл Сцяпанавіч, н. у 1922, мал.лейтэнант. Ваяваў на Паўднёва-Заходнім фронце. Узнагароджаны ордэнам Чырвонай Зоркі, медалём «Заперамогу над Германіяй».

КАВАЛЁЎ Андрэй Іванавіч, н. у 1920, яфрэйтар. Ваяваў **на** 3-м Беларускім фронце. Узнагароджаны медалямі «За адвагу», «За перамогу над Германіяй».

КАВАЛЁЎ Даніла Фёдаравіч, н. у **1918,** радавы. Ваяваў на Ленінградскім, Волхаўскім франтах. Узнагароджаны ордэнам Славы III ступені, медалём «За перамогу над Германіяй».

КАВАЛЁЎ Іван Мікалаевіч, н. у 1924, радавы. Ваяваў на Калінінскім фронце.

КАВАЛЁЎ Леанід Ягоравіч, н. у 1923, старшына. Ваяваў на Сцяпным, 1 -м Украінскім франтах. Узнагароджаны ордэнам Славы II ступені, медалямі «За адвагу», «За перамогу над Германіяй».

КАВАЛЁЎ Міхаіл Васілевіч, н. у 1917, ст. сяржант. Ваяваў на Заходнім, 2-м Беларускім франтах. Узнагароджаны ордэнам Чырвонай Зоркі, медалямі «За адвагу», «За вызваленне Варшавы», «Заўзяцце Берліна», «Заперамоту над Германіяй».

КАЖАМЯКА Дзмітрый Іванавіч, н. у 1926, ст. сяржант. Ваяваў на 3-м Беларускім фронце. Узнагароджаны медалём «За перамогу над Германіяй».

КАЗЛОЎ Іван Аляксандравіч, н. у 1922, радавы. Ваяваў на 2-м Беларускім фронце. Узнагароджаны медалямі «Заўзяцце Кёнігсберга», «За перамогу над Германіяй».

КАЗЛОЎ Сямён Дзмітрыевіч, н. у 1924, старшына. Ваяваў у партызанскім атрадзе №13. Узнагароджаны медалём «За перамогу над Германіяй».

КАЗЛОЎ Яўхім Андрэевіч, н. у 1904, радавы. Ваяваў на Заходнім фронце.

КАМІСАРАЎ Пётр Аляксеевіч, н. у 1907, радавы. Ваяваў на Заходнім фронце. Узнагароджаны медалём «За перамогу над Германіяй».

КАНАРЭЙКА Мікалай Ісакавіч, н. у 1925, радавы. Ваяваў на 1-м Беларускім фронце. Узнагароджаны медалямі «Забаявыязаслугі», «За перамогу над Германіяй».

КАНДАКОЎ Георгій Цітавіч, н. у 1917, радавы. Ваяваў на Сцяпным, 2-м Украінскім франтах. Узнагароджаны медалём «За перамогу над Германіяй».

КАПШУКОЎ Васіль Міхайлавіч, н. у 1907, радавы. Ваяваў на Заходнім фронце.

КАРАГОДАЎ Сафрон Пятровіч, н. у 1907, радавы. Ваяваў на 1-м Беларускім фронце.

КАРАТКОЎ Андрэй Аляксеевіч, н. у 1922, старшына. Ваяваў на 2-м Беларускім фронце. Узнагароджаны ордэнам Чырвонай Зоркі, медалём «За перамогу над Германіяй».

КАРНІЕНКА Андрэй Міхайлавіч, н. у 1915, яфрэйтар. Ваяваў на 2-м Беларускім фронце. Узнагароджаны медалём «За перамогу над Германіяй».

КАРПІНСКІ Мікалай Фёдаравіч, н. у 1919, радавы. Ваяваў на Заходнім, Бранскім франтах. Узнагароджаны медалём «За перамогу над Германіяй».

КАРПУШЭНКА Сяргей Сямёнавіч, н. у 1916, сяржант. Ваяваў на Заходнім фронце. Узнагароджаны медалямі «За ўзяцце Берліна», «За перамогу над Германіяй».

КАСЯКІН Мікалай Міхайлавіч, н. у 1923, сяржант. Ваяваў на Заходнім фронце. Узнагароджаны медалём «За перамогу над Германіяй».

КАЎБАСА Яўхім Макеевіч, н. у 1907, радавы. Ваяваў на 3-м Беларускім фронце. Узнагароджаны ордэнам Чырвонай Зоркі, медалямі «За вызваленне Варшавы», «За ўзяцце Берліна», «За перамогу над Германіяй».

КІРЭЕЎ Арцём Дзмітрыевіч, н. у 1920, ст. сяржант. Ваяваў на Заходнім, Цэнтральным, 1-м Украінскім франтах. Узнагароджаны ордэнамі Славы II і III ступеней, Чырвонай Зоркі, Айчыннай вайны I ступені, медалям! «За адвагу», «За перамогу над Германіяй».

КІРЫЕНКА Леанід Сямёнавіч, н. у 1922, радавы. Ваяваў на Заходнім фронце. Узнагароджаны медалём «За перамогу над Германіяй».

КІСЯЛЁЎ Аляксандр Аляксеевіч, н. у 1925, Ваяваў на 1-м Беларускім фронце. Узнагароджаны

ордэнам Айчыннай вайны II ступені, медалём «За перамогу над Германіяй».

КІСЯЛЁЎ Павел Кірылавіч, н. у 1921, ст. сяржант. Ваяваў на 3-м Беларускім фронце. Узнагароджаны медалём «За перамогу над Германіяй».

КІСЯЛЁЎ Цімафей Міхайлавіч, н. у 1906, мал. сяржант. Ваяваў на Заходнім фронце.

КЛІМЯНКОЎ Ісак Захаравіч, н. у 1907, радавы. Ваяваў на Сцяпным, 2-м Украінскім франтах. Узнагароджаны медалямі «Заадваіу», «За перамогу над Германіяй».

КЛІМЯНКОЎ Пракоп Раманавіч, н. у 1910, радавы. Ваяваў на 3-м Беларускім фронце. Узнагароджаны медалямі «За адвагу», «За перамогу над Германіяй».

КЛІШЭВІЧ Іван Фёдаравіч, н. у 1910, радавы. Ваяваў на Паўночна-Заходнім фронце. Узнагароджаны медалямі «За абарону Савецкага Запаляр'я», «За перамогу над Германіяй».

КЛІШЫН Іван Рыгоравіч, н. у 1906, старшына.Ваяваў на Цэнтральным фронце. Узнагароджаны ордэнам Айчыннай вайны II ступені, медалём «За перамогу над Германіяй».

КЛІМАЎЦАЎ Пётр Савельевіч, н. у 1919, старшына. Ваяваў на Ленінградскім, Волхаўскім франтах. Узнагароджаны ордэнам Чырвонай Зоркі, медалямі «За абарону Ленінграда», «За перамогу над Германіяй».

КНЯЗЬКОЎ Уладзімір Рыгоравіч, н. у 1923, радавы. Ваяваў на Сталінградскім, 2-м Украінскім франтах. Узнагароджаны ордэнам Чырвонай Зоркі, медалямі «За абарону Сталінграда», «За ўзяцце Вены», «За ўзяцце Будапешта», «За вызваленне Белграда», «За перамогу над Германіяй».

КОЗЕЛ Уладзімір Ільіч, н. у 1926, радавы. Ваяваў на 3-м Беларускім фронце. Узнагароджаны медалямі «За адвагу», «За перамогу над Германіяй».

КОЛЧАЎ Васіль Дзмітрыевіч, н. у 1922, мал. сяржант. Ваяваў на 1-м Беларускім фронце. Узнагароджаны медалямі «За ўзяцце Кёнігсберга», «За перамогу над Германіяй».

КОЛЫЧАЎ Мікалай Кузьміч, н. у 1920, радавы. Ваяваў на 3-м Беларускім фронце. Узнагароджаны ордэнамі Айчыннай вайны II ступені, Чырвонай Зоркі, медалём «За перамогу над Германіяй».

КОЎЗЕЛЬ Віктар Іванавіч, н. у 1924, ст. сяржант. Ваяваў у партызанскім атрадзе імя Фрунзе. Узнагароджаны медалямі «За адвагу», «Партызану Айчыннай вайны» II ступені, «За перамогу над Германіяй».

КРАЎЦОВА Васіліса Пахомаўна, н. у 1914, партизанка атрада №48.

КРАЎЦОЎ Андрэй Кандратавіч, н. у 1910, радавы. Ваяваўна 1-м Беларускім фронце. Узнагароджаны медалём «За перамогу над Германіяй».

КРАЎЧАНКА Парфірый Еўцілавіч, н. у 1912, радавы. Ваяваў на 3-м Беларускім фронце. Узнагароджаны медалём «За перамогу над Германіяй».

КРАЮШКШ Рыгор Аляксеевіч, н. у 1918, старшына. Ваяваў на 1-м Украінскім фронце. Узнагароджаны медалямі «За перамогу над Германіяй».

КРОТАЎ Аляксандр Пятровіч, н. у 1926, сяржант. Ваяваў на 1-м Беларускім фронце. Узнагароджаны медалём «За перамогу над Германіяй».

КРУГЛОЎ Фёдар Аляксеевіч, н. у 1923, радавы. Ваяваў на Сталінградскім, 1-м Украінскім франтах. Узнагароджаны медалём «За адвагу».

КРУКАЎ Іван Фядотавіч, н. у 1918, старшына. Ваяваў на Варонежскім фронце. Узнагароджаны медалём «За перамогу над Германіяй».

КРЫВАНОСАЎ Канстанцін Антонавіч, н. у 1919, ст. сяржант. Ваяваў на Паўднёва-Заходнім, 1-м Украінскім франтах. Узнагароджаны ордэнам Чырвонай Зоркі, медалямі «Заўзяцце Берліна», «За вызваленне Варшавы», «За перамогу над Германіяй».

КРЫЦКІ Аляксей Мацвеевіч, н. у **1910,** радавы. Ваяваў на 2-м Беларускім фронце. Узнагароджаны медалямі «За адвагу», «За ўзяцце Берліна», «За перамогу над Германіяй».

КРЫШТАЛЁЎ Аляксандр Ягоравіч, н. у 1922, ст. сяржант. Ваяваў на Заходнім, 1-м Украінскім франтах. Узнагароджаны ордэнам Славы I ступені, медалямі «За вызваленне Прагі», «За ўзяцце Берліна», «За перамогу над Германіяй».

КСЯНЗОЎ Прохар Іванавіч, н. у 1906, радавы. Ваяваў на 2-м Беларускім фронце. Узнагароджаны медалём «За перамогу над Германіяй».

КУЗНЯЦОЎ Пётр Сцяпанавіч, н. у 1922, старшына. Ваяваў на Заходнім, Бранскім, 1-м Украінскім франтах. Узнагароджаны медалямі «За баявыя заслугі», «За перамогу над Германіяй».

КУЗЬМІЦКІ Леанід Раманавіч, н. у 1924, ст. сяржант. Ваяваў на 3-м Беларускім фронце. Узнагароджаны медалямі «За баявыя заслугі», «За ўзяцце Берліна», «За перамогу над Германіяй».

КУКУЙ Раіса Рыгораўна.

КУЛАК Цімафей Раманавіч, н. у 1908, радавы. Ваяваў на Бранскім, 2-м Беларускім франтах. Узнагароджаны медалямі «За ўзяцце Берліна», «За перамогу над Германіяй».

КУЛЯШОЎ Мікалай Данілавіч, н. у 1923, сяржант. Ваяваў на Заходнім фронце.

КУРАНАЎ Сяргей Трахімавіч, н. у 1912, маёр. Ваяваў на Паўднёва-Заходнім, Сталінградскім, Украінскім франтах. Узнагароджаны ордэнамі

Айчыннай вайны II ступени, Чырвонай Зоркі, медалямі «За баявыя заслугі», «Заабарону Сталінграда», «За вызваленне Прагі», «За перамогу над Германіяй».

КУРАТКОЎ Мікалай Міхайлавіч, н. у 1925, сяржант. Ваяваў на 3-м Беларускім фронце. Узнагароджаны ордэнам Чырвонай Зоркі, медалямі «За вызваленне Варшавы», «За перамогу над Германіяй».

КУРНОСЕНКА Аляксандр Дзям'янавіч, н. у 1923, радавы. Ваяваў на 2-м Беларускім фронце. Узнагароджаны медалём «За перамогу над Германіяй».

КУРУЛЕНКА Самуіл Ларывонавіч, н. у 1906, радавы. Ваяваў на 3-м Беларускім фронце, удзельнічаў у вайне з Японіяй. Узнагароджаны медалямі «За баявыя заслугі», «За перамогу над Германіяй», «За перамогу над Японіяй».

КУРУСЕЎ Іван Азаравіч, н. у 1922, радавы. Ваяваў на Сталінградскім, 2-м Украінскім франтах. Узнагароджаны ордэнам Чырвонай Зоркі, медалямі «Заадвагу», «Заабарону Сталінграда», «Завызваленне Прагі», «За перамогу над Германіяй».

КУРЦЯНКОЎ Анатоль Філімонавіч, н. у 1920, мал. сяржант. Ваяваў на Ленінградскім, 2-м Беларускім фронце. Узнагароджаны медалямі «За адвагу», «За абарону Ленінграда», «За перамогу над Германіяй», «Заўзяцце Прагі».

ЛАДОДА Прохар Максімавіч, н. у 1924, старшына. Ваяваў на 2-м Беларускім фронце. Узнагароджаны медалём «За перамогу над Германіяй».

ЛАДОНЯ Іван Андрэевіч, н. у 1921, старшына. Ваяваў на Сцяпным, 4-м Украінскім франтах. Узнагароджаны медалём «За перамогу над Германіяй».

ЛАДЫГА Савасцян Фядосавіч, н. у 1909, сяржант. Ваяваў на 3-м Беларускім фронце. Узнагароджаны ордэнам Айчыннай вайны II ступені, медалём «За перамогу над Германіяй».

ЛАЗАРАЎ Апанас Васілевіч, н. у 1924, сяржант. Ваяваўна Ленінградскім, 1-м Прыбалтыйскім франтах. Узнагароджаны ордэнам Чырвонай Зоркі, медалямі «За адвагу», «За абарону Ленінграда».

ЛАГБАГЧАНКА Андрэй Іванавіч, н. у 1925, радавы. Ваяваў на 3-м Беларускім фронце.

ЛАПО Сцяпан Маркіянавіч, н. у 1916, радавы. Ваяваў на Паўночна-Заходнім фронце. Узнагароджаны медалём «За перамогу над Германіяй».

ЛАСОЎСКІ Ігар Васілевіч, н. у 1920, ст. сяржант. Ваяваў на Цэнтральным, 3-м Беларускім франтах, удзельнічаў у вайне з Японіяй. Узнагароджаны медалямі «За баявыя заслугі», «За перамогу над Германіяй», «За перамогу над Японіяй».

ЛАТЫШАЎ Апанас Максімавіч, н. у 1904, сяржант. Ваяваў на Заходнім, Сцяпным, 4-м Украінскім франтах. Узнагароджаны медалём «За перамогу над Германіяй».

ЛАТЫШАЎ Селіверст Васілевіч, н. у 1909, радавы. Ваяваў на 3-м Беларускім фронце. Узнагароджаны медалём «За перамогу над Германіяй».

ЛАЎНІК Іван Васілевіч, н. у 1923, яфрэйтар. Ваяваў на 1 -м Беларускім фронце. Узнагароджаны медалямі «За вызваленне Варшавы», «За ўзяцце Берліна», «За перамогу над Германіяй».

ЛАЎРЭНАЎ Лазар Васілевіч, н. у 1916, ст. сяржант. Ваяваў на Заходнім, 1-м Украінскім франтах. Узнагароджаны ордэнам Чырвонай Зоркі, медалямі «За адвагу», «За перамогу над Германіяй».

ЛЕВІН Іван Яўхімавіч, н. у 1914, мал. сяржант. Ваяваў на Паўднёва-Заходнім фронце. Узнагароджаны медалём «За перамогу над Германіяй».

ЛІЗУРА Аляксандр Сямёнавіч, н. у 1921, радавы. Ваяваў у партызанскім атрадзе №208. Узнагароджаны ордэнам Чырвонай Зоркі, медалямі «Партызану Айчыннай вайны» II ступені, «За перамогу над Германіяй».

ЛІМАРАЎ Сцяпан Ціханавіч, н. у 1912, радавы. Ваяваў на 1 -м Беларускім фронце. Узнагароджаны медалём «За баявыя заслугі».

ЛІПАЙ Аляксандр Іванавіч, н. у 1914, сяржант. Ваяваў на 3-м Беларускім фронце. Узнагароджаны медалямі «За адвагу», «За перамогу над Германіяй».

ЛОГІНАЎ Васіль Пятровіч, н. у 1924, радавы. Ваяваў на 1-м Беларускім фронце. Узнагароджаны медалямі «За баявыя заслугі», «За ўзяцце Берліна», «За перамогу над Германіяй».

ЛОГІНАЎ Гаўрыла Георгіевіч, н. у 1918, ст. лейтэнант. Ваяваў на Ленінградскім, Цэнтральным, Варонежскім, Украінскім франтах. Узнагароджаны ордэнам Чырвонай Зоркі, медалямі «За адвагу», «За баявыя заслуп», «За перамогу над Германіяй».

ЛУГАВОЎ Канстанцін Ільыч, н. у 1925, радавы. Удзельнічаў у вайне з Японіяй. Узнагароджаны медалём «За перамогу над Японіяй».

ЛУКАШЭНКА Уладзімір Сцяпанавіч, н. у 1921, сяржант. Ваяваў на 1-м Беларускім фронце. Узнагароджаны ордэнам Славы III ступені, медалямі «За ўзяцце Берліна», «За перамогу над Германіяй».

ЛУНЁЎ Фёдар Рыгоравіч, н. у 1916, радавы. Ваяваў на 1-м Украінскім фронце. Узнагароджаны медалём «За перамогу над Германіяй».

ЛУШЧАЕЎ Васіль Яўхімавіч, и. у 1917, сяржант. Ваяваў на 1-м Беларускім фронце. Узнагароджаны медалямі «За баявыя заслугі», «За перамогу над Германіяй».

ЛУШЧАЕЎ Павел Сямёнавіч, н. у 1910, радавы. Ваяваў на 3-м Беларускім фронце.

ЛЫКАЎ Уладзімір Фядотавіч, н. у 1916, радавы. Ваяваў на Заходнім, Бранскім, 1-м Украінскім франтах. Узнагароджаны медалямі «За вызваленне Варшавы», «За ўзяцце Берліна», «За перамогу над Германіяй».

ЛЮБАВЕНКА Пётр Якаўлевіч, н. у 1915, сяржант. Ваяваў на Волхаўскім, 1-м Украінскім франтах. Узнагароджаны ордэнамі Славы II і III ступеняў, медалямі «За адвагу», «За баявыя заслугі», «За перамогу над Германіяй».

ЛЮЧКОЎ Васіль Аўдзеевіч, н. у 1918, сяржант. Удзельнічаў у вайне з Японіяй. Узнагароджаны медалём «За перамогу над Японіяй».

ЛЯВОНЕНКА Аляксандр Цімафеевіч, н. у 1926. Ваяваў на 1-м Беларускім фронце. Узнагароджаны ордэнам Чырвонай Зоркі, медалямі «За ўзяцне Берліна», «За перамогу над Германіяй», «За перамогу над Варшавай».

ЛЯЛІХАЎ Міхаіл Нічыпаравіч, н. у 1926, сяржант. Ваяваў на Заходнім фронце. Узнагароджаны медалямі «За баявыя заслугі», «За перамогу над Германіяй».

ЛЯЎШУНОЎ Конан Ціханавіч, н. у 1924, мал. сяржант. Ваяваў на 3-м Беларускім фронце. Узнагароджаны ордэнам Чырвонай Зоркі, медалём «За перамогу над Германіяй».

МАГІЛЕЎЦАЎ Іван Іванавіч, н. у 1922, ст. сяржант. Ваяваў на Заходнім, Цэнтральным, 1-м Беларускім франтах. Узнагароджаны медалём «За перамогу над Германіяй».

МАГІЛЕЎЦАЎ Фёдар Іванавіч, н. у 1917, ст. сяржант. Ваяваў на Бранскім, 1-м Украінскім франтах. Узнагароджаны ордэнам Чырвонай Зоркі, медалямі «За баявыя заслугі», «За перамогу над Германіяй».

МАЗУРАЎ Фёдар Васілевіч, н. у 1915, радавы. Ваяваў на Заходнім, на 2-м Украінскім франтах.

МІХАЛЬКОЎ Іван Кірылавіч, н. у 1925, радавы. Ваяваў на 3-м Беларускім фронце. Узнагароджаны ордэнам Чырвонай Зоркі, медалямі «За адвагу», «За ўзяцце Берліна», «За перамогу над Германіяй».

МАІСЕЕНКА Аляксей Міхайлавіч, н. у 1922, сяржант. Ваяваў на Заходнім, Цэнтральным, Бранскім, 3-м Украінскім франтах. Узнагароджаны ордэнамі Айчыннай вайны II ступені, Чырвонай Зоркі, медалямі «За вызваленне Варшавы», «За ўзяцце Берліна», «За перамогу над Германіяй».

МАКСІМАЎ Андрэй Максімавіч, н. у 1907, яфрэйтар. Ваяваў на Заходнім, Паўднёва-Заходнім, 2-м Украінскім франтах. Узнагароджаны медалём «За перамогу над Германіяй».

МАКСІМЕНКА Пётр Пятровіч, н. у 1918, радавы. Ваяваў на Бранскім фронце.

МАКШАНЦОЎ Фёдар Сямёнавіч, н. у 1917, ст. сяржант. Ваяваў на Заходнім, Цэнтральным, 1- м Украінскім франтах. Узнагароджаны медалём «За перамогу над Германіяй».

МАКУРЫН Мікалай Дзмітрыевіч, н. у 1925, яфрэйтар. Ваяваў на Калінінскім, 1-м Прыбалтыйскім франтах. Узнагароджаны медалём «За перамогу над Германіяй».

МАЛАШЭНКА Іван Аўрамавіч, н. у 1926, сяржант. Ваяваў на 3-м Беларускім фронце. Узнагароджаны медалём «За перамогу над Германіяй».

МАНЬКОЎ Ягор Міхайлавіч, н. у 1922, радавы. Ваяваў на Заходнім, 1-м Беларускім франтах. Узнагароджаны медалём «За перамогу над Германіяй».

МАРОЗАЎ Мікалай Антонавіч, н. у 1920, ст. сяржант. Ваяваў на Ленінградскім, Волхаўскім, 2- м Прыбалтыйскім франтах. Узнагароджаны ордэнамі Чырвонай Зоркі, Айчыннай вайны II ступені, медалямі «За адвагу», «За абарону Ленінграда», «За перамогу над Германіяй».

МАРОЗАЎ Рыгор Рыгоравіч, н. у 1913, радавы. Ваяваў на Фінляндскім, Заходнім, Бранскім, 1-м Украінскім франтах. Узнагароджаны медалямі «За адвагу», «За перамогу над Германіяй».

МАРОЗАЎ Міхаіл Сяргеевіч, н. у1925, капітан. Ваяваў на 3-м Беларускім фронце. Узнагароджаны ордэнам Чырвонай Зоркі, медалямі «За вызваленне Варшавы», «За ўзяцце Берліна», «За перамогу над Германіяй».

МАРТЫНОЎСКІ Мікалай Раманавіч, н. у 1915, старшына. Ваяваў на 3-м Беларускім фронце. Узнагароджаны медалём «За перамогу над Герман іяй».

МАРЧАНКА Рыгор Андрэевіч, н. у 1923, радавы. Ваяваў на Сцяпным, 2-м Украінскім франтах. Узнагароджаны медалём «За перамогу над Германіяй».

МАРЧАНКА Сяргей Іванавіч, н. у **1911,** радавы. Ваяваў на 3-м Беларускім фронце.

МАСКАЛЁЎ Аляксей Рыгоравіч, н. у 1924, ст. сяржант. Ваяваў на 3-м Беларускім фронце, удзельнічаў у вайне з Японіяй. Узнагароджаны медалямі «За баявыя заслугі», «За ўзяцце Берліна», «За перамогу над Германіяй», «За перамогу над Японіяй».

МАСЛЁНКІН Аляксей Емяльянавіч, н. у **1922,** радавы. Ваяваў на Заходнім фронце.

МАТОРЫН Захар Васілевіч, н. у 1927, сяржант. Ваяваў на 3-м Беларускім фронце. Узнагароджаны медалямі «За ўзяцце Кёнігсберга», «За перамогу над Германіяй».

МАХАВІКОЎ Іван Пятровіч, н. у 1922, ст. сяр-

жант. Ваяваў на Заходнім, 2-м Беларускім франтах. Узнагароджаны медалямі «За вызваленне Варшавы», «За ўзяцце Берліна», «За перамогу над Гер- маніяй».

МАЦВЕЕЎ Васіль Фацеевіч, н. у 1927, сяржант. Ваяваў на 1-м Беларускім фронце.

МАЦВЕЕЎ Рыгор Андрэевіч, н. у 1913, радавы. Ваяваў на Заходнім, 1-м Украінскім франтах. Узнагароджаны медалём «За перамогу над Германіяй».

МАЧУЛЬСКІ Аркадзь Кузьміч, н. у 1919, радавы. Ваяваў на Паўднёва-Заходнім, 1-м Украінскім франтах. Узнагароджаны медалямі «За баявыя заслугі», «За ўзяцце Берліна», «За перамогу над Германіяй».

МАЧУЛЕЎ Фёдар Віктаравіч, н. у 1918, ст. сяр- жант. Ваяваў на Заходнім, 1-м Украінскім франтах. Узнагароджаны ордэнам Чырвонай Зоркі, медалём «За перамогу над Германіяй».

МЕЛЬНІКАЎ Аляксей Ісакавіч, н. у 1923, радавы. Ваяваў на Бранскім, 1-м Украінскім франтах. Узнагароджаны медалём «За перамогу над Германіяй».

МЕЛЬНІКАЎ Дзмітрый Аляксеевіч, н. у 1926, радавы. Ваяваў на 1-м Беларускім фронце. Узнагароджаны медалямі «Заадвагу», «За вызваленне Варшавы», «За перамогу над Германіяй».

МЕЛЬНІКАЎ Мікалай Ільіч, н. у 1912, радавы. Ваяваў на Заходнім фронце.

МЕЛЬНІКАЎ Яўген Іванавіч, н. у 1921, радавы. Ваяваў на Бранскім фронце.

МЕЛЬЯЧЭНКА Павел Кузьміч, н. у 1918, радавы. Ваяваў на Заходнім, Бранскім, 1 -м Украінскім франтах. Узнагароджаны медалём «За перамогу над Германіяй».

МІНКІН Георгій Іванавіч, н. у 1920, мал. сяржант. Ваяваўна Заходнім, Сцяпным, 1-м Украінскім франтах. Узнагароджаны медалямі «За ўзяцце Берліна», «За перамогу над Германіяй».

МІРАНКОЎ Ігнат Мацвеевіч, н. у 1903, яфрэйтар. Ваяваў на Цэнтральным, 1-м Украінскім франтах. Узнагароджаны медалямі «За абарону Масквы», «За перамогу над Германіяй».

МІРОШНІКАЎ Мікалай Мікітавіч, н. у 1921, радавы. Ваяваў на Заходнім, Бранскім, 1-м Украінскім франтах. Узнагароджаны медалём «За перамогу над Германіяй».

МІРОШНІК Павел Іванавіч, н. у 1920, сяржант. Ваяваў на Заходнім, Паўднёва-Заходнім, 2-м Украінскім франтах. Узнагароджаны медалямі «За адвагу», «За баявыя заслугі», «За перамогу над Германіяй».

МІХАЛЬЧАНКА Яўхім Паўлавіч, н. у 1916, радавы. Ваяваў на Заходнім, 1-м Беларускім фран тах. Узнагароджаны медалём «За перамогу над Германіяй».

МІХАЛЬКОЎ Іван Кірылавіч, н. у 1925, радавы. Ваяваў на 3-м Беларускім фронце. Узнагароджаны медалямі «За адвагу», «За вызваленне Варшавы», «За ўзяцце Берліна», «За перамогу над Германіяй».

МІХНІК Канстанцін Міхеевіч, н. у 1918, радавы. Ваяваў на Заходнім, Бранскім, 1-м Украінскім франтах. Узнагароджаны медалём «За перамогу над Германіяй».

МІХНО Уладзімір Восіпавіч, н. у 1925, радавы. Ваяваў на 4-м Украінскім фронце. Узнагароджаны медалямі «За баявыя заслугі», «За вызваленне Варшавы», «Заўзяцце Берліна.

МУТУШКІН Васіль Фёдаравіч, н. у 1924, сяржант. Ваяваў на 3-м Украінскім фронце. Узнагароджаны медалём «За перамогу над Германіяй».

МУХІН Яўген Сцяпанавіч, н. у 1922, ст. матрос. Ваяваў на Балтыйскім флоце. Узнагароджаны медалём «За перамогу над Германіяй».

МУШАК Павел Восіпавіч, н. у 1922, сяржант. Ваяваў на Цэнтральным, Бранскім, 1-м Украінскім франтах. Узнагароджаны медалямі «За адвагу», «За баявыя заслугі», «За вызваленне Варшавы», «За ўзяцце Берліна», «За перамогу над Германіяй».

МЯГКОЎ Аляксандр Фёдаравіч, н. у 1926, радавы. Ваяваў на 1-м Украінскім фронце.

МЯДЗВЕДКАЎ Васіль Раманавіч, н. у 1912, сяржант. Ваяваў на Заходнім фронце.

МЯНЦЯНІК Емяльян Сямёнавіч, н. у 1918, радавы. Ваяваў на Заходнім фронце. Узнагароджаны медалём «За перамоіу над Германіяй».

МЯЦЕЛЬСКІ Іван Цэзаравіч, н. у 1924, мал. сяржант. Ваяваў на 2-м Беларускім фронце. Узнагароджаны ордэнам Чырвонай Зоркі, медалямі «За адвагу», «За перамогу над Германіяй».

НАЗАРАЎ Іван Сцяпанавіч, н. у 1920, сяржант. Ваяваў на Сцяпным, 4-м Украінскім франтах. Узнагароджаны медалём «За перамогу над Германіяй».

НАЙДЗЁНАЎ Іван Яўхімавіч, н. у 1919, сяржант. Ваяваў на Ленінградскім, 1-м Прыбалтыйскім франтах. Узнагароджаны медалямі «За адвагу», «За перамогу над Германіяй».

НАЛІВАЙКА Іван Паўлавіч, н. у 1923, мал. сяржант. Ваяваў на Сталінградскім, Бранскім, 1-м Беларускім франтах. Узнагароджаны ордэнам Чырвонай Зоркі, медалямі «За адвагу», «За абарону Сталінграда», «За ўзяцце Варшавы», «За ўзяцце Берліна», «За перамогу над Германіяй».

НЕСЦЕРАЎ Віктар Ягоравіч, н. у 1923, старшына. Ваяваў на Сцяпным, 2-м Украінскім франтах. Узнагароджаны медалём «За перамогу над Германіяй».

НІКАЛАЙЧАНКА Міхаіл Іванавіч, н. у 1917, капітан. Ваяваў на Заходнім фронце. Узнагароджаны медалём «За перамогу над Германіяй».

НІКІФАРЭНКА Васіль Восіпавіч, н. у 1927, ст. сяржант. Ваяваў на 2-м Беларускім фронце. Узнагароджаны медалём «За перамогу над Германіяй».

НЯГОДА Аляксей Сцяпанавіч, н. у 1920, старшына. Ваяваў на 2-м Украінскім фронце. Узнагароджаны ордэнам Чырвонай Зоркі, медалямі «За баявыя заслугі», «За ўзяцце Берліна», «За перамогу над Германіяй».

НЯСКРОБА Васіль Сямёнавіч, н. у 1915, радавы. Ваяваў на Заходнім фронце.

ПАГАРЭЛАЎ Мікалай Лявонавіч, н. у 1902, радавы. Ваяваў на 4-м Украінскім фронце. Узнагароджаны медалямі «За адвагу», «За перамогу над Іерманіяй».

ПАНКРАЦЬЕЎ Павел Сямёнавіч, н. у 1917, сяржант. Ваяваў на Центральным, Бранскім, 1-м Украінскім франтах. Узнагароджаны медалямі «За абарону Масквы», «За ўзяцце Кёнігсберга», «За перамогу над Германіяй».

ПАПУША Уладзімір Апанасавіч, н. у **1920,** радавы. Ваяваў ушартызанскім атрадзе.

ПАРХОМАЎ Аляксандр Аляксандравіч, н. у 1923, сяржант. Ваяваў на 3-м Беларускім фронце. Узнагароджаны медалём «За перамогу над Германіяй».

ПАСТУШЭНКА Леанід Лаўрэнавіч, н. у 1919, радавы. Ваяваў на Цэнтральным, Каўказскім франтах. Узнагароджаны медалямі «За абарону Масквы», «За абарону Каўказа», «За перамогу над Германіяй».

ПАЎЛАЎ Іван Рыгоравіч, н. у 1921, мал. сяржант. Ваяваўна Заходнім, 1-м Украінскім франтах. Узнагароджаны медалём «За перамогу над Германіяй».

ПАЎЛАЎ Сяргей Нічыпаравіч, н. у 1923, сяржант. Ваяваў на Цэнтральным, 2-м Украінскім франтах. Узнагароджаны медалямі «За баявыя заслугі», «За абарону Масквы», «За перамогу над Германіяй».

ПАХВАЛЕНКА Фёдар Архіпавіч, н. у 1922, радавы. Ваяваў на 3-м Беларускім фронце. Узнагароджаны медалём «За перамогу над Германіяй».

ПЕПЯЛЯЕЎ Іван Сямёнавіч, н. у 1920, яфрэйтар. Ваяваў на Заходнім, Бранскім, 1-м Украінскім франтах. Узнагароджаны медалём «За перамогу над Германіяй».

ПЕСКІН Леанід Рыгоравіч, н. у 1921, ст. сяржант. Ваяваў на Заходнім, 2-м Беларускім франтах. Узнагароджаны медалём «За перамогу над Германіяй».

ПЕТУХОЎ Андрэй Восіпавіч, н. у 1913, радавы. Ваяваў на 1-м Украінскім фронце. Узнагароджаны медалём «За перамогу над Германіяй».

ПІНЧУК Віктар Антонавіч, н. у 1924, мал. сяржант. Ваяваў на 3-м Беларускім фронце. Узнагароджаны медалямі «За адвагу», «За баявыя заслугі», «За вызваленне Варшавы», «За перамогу над Гер- маніяй».

ПІСЛЯКОЎ Іван Іванавіч, н. у 1923, ст. сяржант. Ваяваў на Заходнім, Бранскім, 2-м Украінскім франтах, удзельнічаў у вайне з Японіяй. Узнагароджаны медалямі «За адвагу», «За перамогу над Германіяй», «За перамогу над Японіяй».

ПЛОТНІКАЎ Міхаіл Аляксандравіч, н. у 1923, радавы. Ваяваў на 3-м Беларускім фронце. Узнагароджаны медалём «За перамогу над Германіяй».

ПОПІКАЎ Мацвей Ігнатавіч, н. у 1923, радавы. Ваяваў на Варонежскім, 2-м Украінскім франтах. Узнагароджаны медалём «За перамогу над Германіяй».

ПРОХАРАЎ Раман Сямёнавіч, н. у 1913, радавы. Ваяваў на 3-м Беларускім фронце. Узнагароджаны медалём «За перамогу над Германіяй».

ПРУДНІКАВА Марыя Апанасаўна, н. у 1915, сяржант. Ваявала на Заходнім фронце. Узнагароджана медалём «За перамогу над Германіяй».

ПРУДНІКАВА Паліна Сяргееўна, н. у **1915,** партызанка атрада № 48.

ПРУДНІКАЎ Вячаслаў Міхайлавіч, н. у **1927,** мал. сяржант. Ваяваў у партызанскім атрадзе №19. Узнагароджаны медалём «Партызану Айчыннай вайны» II ступень

ПРЫХОДЗЬКА Цімафей Аляксеевіч, н. у 1910, яфрэйтар. Ваяваў на 3-м Беларускім фронце. Узнагароджаны ордэнамі Чырвонай Зоркі, Айчыннай вайны II ступені, медалямі «За адвагу», «За баявыя заслугі».

ПУЦЫЛА Апанас Астапавіч, н. у 1909, радавы. Ваяваў на 3-м Беларускім фронце. Узнагароджаны медалём «За баявыя заслугі», «За перамогу над Германіяй».

ПЯТРОВІЧ Дзмітрый Цімафеевіч, н. у 1923, радавы. Ваяваў на 3-м Беларускім фронце. Узнагароджаны ордэнам Чырвонай Зоркі, медалямі «За адвагу», «За перамогу над Германіяй».

ПЯТРОЎ Аляксандр Аўрамавіч, н. у 1920, сяржант. Ваяваў на 2-м Беларускім фронце. Узнагароджаны ордэнам Чырвонай Зоркі, медалямі «За адвагу», «За ўзяцце Кёнігсберга», «За перамогу над Германіяй».

ПЯТРОЎ Пётр Ільіч, и. у 1920, радавы. Ваяваў на Заходнім, Бранскім, 1-м Украінскім франтах. Узнагароджаны медалём «За перамогу над Германіяй».

РАБІНЧЫКАЎ Сямён Ігнатавіч, н. у 1922, сяржант. Ваяваў на 2-м Беларускім фронце. Узнагароджаны ордэнам Чырвонай Зоркі, медалямі «За адвагу», «За ўзяцце Кёнігсберга», «За перамогу над Германіяй».

РАКОЎСКІ Прохар Васілевіч, н. у 1902,

радавы. Ваяваў на 3-м Беларускім фронце. Узнагароджаны медалём «За перамогу над Германіяй».

РОСІН Якаў Іванавіч, н. у 1911, лейтэнант. Ваяваў на Цэнтральным, 2-м Украінскім франтах. Узнагароджаны медалямі «За абарону Масквы», «За вызваленне Белграда», «За ўзяцце Будапешта», «За перамогу над Германіяй».

РЫБАКОЎ Аляксандр Васілевіч, н. у 1909, радавы. Ваяваў на 2-м Беларускім фронце. Узнагароджайы медалём «За баявыя заслугі», «За ўзяцце Кёнігсберга».

РЫБАКОЎ Іван Піліпавіч, н. у 1910, радавы. Ваяваў на Заходнім фронце.

РЫБЧЫНСКІ Іван Сцяпанавіч, н. у 1903, радавы. Ваяваў на 3-м Беларускім фронце.

РЫУКІН Мацвей Ісакавіч, н. у 1905, радавы. Ваяваў на Ленінградскім, 1-м Прыбалтыйскім франтах. Узнагароджаны медалямі «За адвагу», «За перамогу над Германіяй», «За абарону Ленінграда».

РЭЙДА Іван Антонавіч, н. у 1915, радавы. Ваяваў на 2-м Беларускім фронце. Узнагароджаны ордэнам Чырвонай Зоркі, медалямі «За ўзяцце Кёнігсберга», «За перамогу над Германіяй».

САВАСЦЬЯНАЎ Іван Елісеевіч, и. у 1912, мал. сяржант. Ваяваў на Цэнтральным, 1-м Украінскім франтах. Узнагароджаны медалём «За абарону Масквы», «За баявыя заслугі», «За перамогу над Германіяй».

САВЕЛЬЕЎ Іван Ісакавіч, н. у 1913, радавы. Ваяваў на 3-м Беларускім фронце, удзельнічаў у вайне з Японіяй. Узнагароджаны ордэнам Чырвонай Зоркі, медалямі «За ўзяцце Будапешта», «За перамогу над Германіяй», «За перамогу над Японіяй».

САЗАНКОЎ Андрэй Прохаравіч, н. у 1912, радавы. Ваяваў на Заходнім фронце. Узнагароджаны медалём «За перамогу над Германіяй».

САЛАЎЁЎ Міхаіл Кірылавіч, н. у 1919, сяржант. Ваяваў на Ленінградскім фронце. Узнагароджаны медалём «За абарону Ленінграда».

САЛАЎЁЎ Казімір Пятровіч, н. у 1912, радавы. Ваяваў на Заходнім, 1-м Украінскім франтах. Узнагароджаны медалём «За перамогу над Германіяй».

САМАВАРАЎ Іван Лукіч, н. у 1906, старшына. Ваяваў на Бранскім фронце. Узнагароджаны медалям! «За баявыя заслугі», «За перамогу над Германіяй».

САМАДЗЕДАВА Надзея Нічыпараўна, н. у 1924, вольнанаёмная. Ваявала на 3-м Беларускім фронце.

САМАНКОЎ Цімафей Ігнатавіч, н. у 1908, радавы. Ваяваў на 2-м Беларускім фронце.

САМОЙЛАЎ Міхаіл Мікітавіч, н. у 1919, сяржант. Ваяваў на Заходнім, 1-м Украінскім франтах. Узнагароджаны медалём «За перамогу над Германіяй».

САМУСЕЎ Уладзімір Яўхімавіч, н. у 1923, старшына. Ваяваў на Заходнім, Цэнтральным, 1-м Беларускім франтах. Узнагароджаны ордэнам Айчыннай вайны І ступені, Чырвонай Зоркі, медалямі «За абарону Масквы», «За вызваленне Варшавы», «За перамогу над Германіяй».

САНАРАЎ Віктар Палікарпавіч, н. у 1921, мал. сяржант. Ваяваў на Волхаўскім, 1-м Прыбалтыйскім франтах. Узнагароджаны медалём «За перамогу над Германіяй».

САПЛІН Трафім Фёдаравіч, н. у 1910, радавы. Ваяваў на 3-м Беларускім фронце.

САПРАНЕЦКІ Кірыла Іванавіч, н. у 1906, радавы. Ваяваў на Заходнім, Цэнтральным, 3-м Беларускім франтах. Узнагароджаны ордэнам Чырвонай Зоркі, медалямі «За адвагу», «За перамогу над Германіяй».

САЎКІН Аляксандр Уладзіміравіч, н. у 1923, старшына. Ваяваў на Паўднёва-Заходнім, 1-м Беларускім франтах. Узнагароджаны ордэнам Славы III ступені, медалямі «За баявыя заслугі», «За ўзяцце Кёнігсберга», «За перамогу над Германіяй».

САЎЧАНКА Ніна Аляксееўна, н. у 1923, радавая, медсястра. Узнагароджана медалём «За перамогу над Германіяй».

САЎЧАНКА Пётр Іванавіч, н. у 1912, радавы. Ваяваў на Заходнім фронце.

САФРАНКОЎ Ціхан Іванавіч, н. у 1909, радавы. Ваяваў на Заходнім фронце. Узнагароджаны медалём «За перамогу над Германіяй».

САШНЁЎ Захар Аляксеевіч, н. у 1914, сяржант. Ваяваў на Сцяпным, 4-м Украінскім франтах. Узнагароджаны медалямі «За баявыя заслугі», «За перамогу над Германіяй».

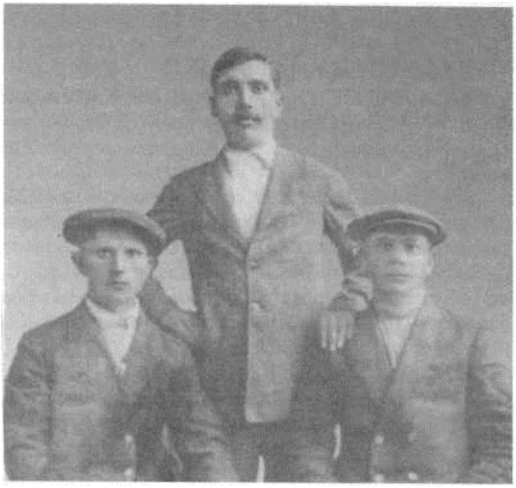

К.І. Сапранецкі (у цэнтры).

СЕМЧАНКА Фёдар Мікітавіч, н. у 1918, радавы. Ваяваў на 3-м Беларускім фронце. Узнагароджаны медалём «За перамогу над Германіяй».

СЕРЫКАЎ Міхаіл Арцёмавіч, н. у 1923, сяржант. Ваяваў на Бранскім, 1-м Украінскім франтах. Узнагароджаны медалём «За перамогу над Германіяйк

СІВЕРЦАЎ Панцялей Мартынавіч, н. у 1903, радавы. Ваяваў на 1-м Беларускім фронце. Узнагароджаны медалём «За перамогу над Германіяй».

СІДАРАЎ Міхаіл Васілевіч, н. у 1919, радавы. Ваяваў на 2-м Украінскім фронце. Узнагароджаны медалямі «За баявыя заслугі», «За перамогу над Германіяй».

СІДОРАНКА Мікалай Фаміч, н. у 1924, старшына. Ваяваў на 2-м Беларускім фронце. Узнагароджаны медалём, «За перамогу над Германіяй».

СІНЕЛЬНІКАЎ Яўхім Самсонавіч, н. у 1921, радавы. Ваяваў на Ленінградскім фронце, Балтыйскім флоце. Узнагароджаны медалём «За перамогу над Германіяй».

СКАЧКОЎ Міхаіл Макаравіч, н. у 1919, сяржант. Удзельнічаў у вайне з Японіяй. Узнагароджаны медалём «За перамогу над Японіяй».

СЛІВАК Уладзімір Антонавіч, н. у **1917,** радавы. Ваяваў на Заходнім фронце. Узнагароджаны медалём «За перамогу над Германіяй».

СЛІЗКОЎ Мікалай Аляксандравіч, н. у 1913, ст. сяржант. Ваяваў на Заходнім фронце.

СЛЮСАРЭНКА Аляксей Сяргеевіч, н. у 1910, радавы. Ваяваў на 3-м Беларускім фронце. Узнагароджаны ордэнам Чырвонай Зоркі, медалём «За перамогу над Германіяй».

СМАЛЯКОЎ Карней Кліменцевіч, н. у 1902, радавы. Ваяваў на 2-м Беларускім фронце. Узнагароджаны медалём «За перамогу над Германіяй».

СМІРНОЎ Барыс Іванавіч, н. у 1923, ст. сяржант. Ваяваў на 1-м Украінскім фронце. Узнагароджаны медалём «За адвагу»

СОБАЛЕВА Вольга Васілеўна, н. у 1918, мал. сяржант. Ваявала на Бранскім, 1-м Украінскім франтах. Узнагароджана медалём «За перамогу над Герман іяй».

СОТНІКАЎ Мікалай Андрэевіч, н. у 1918, радавы. Ваяваўна Заходнім, Бранскім, 2-м Украінскім франтах. Ваяваў на 3-м Беларускім фронце. Узнагароджаны медалём «За перамогу над Германіяй».

СТАЛЯРОЎ Іван Якаўлевіч, н. у 1921, ст. сяржант. Ваяваў на Каўказскім, 4-м Украінскім франтах. Узнагароджаны медалём «За абарону Каўказа», «За перамогу над Германіяй».

СТАРАВОЙТАВА Зінаіда Арцёмаўна, н. у 1925, радавая. Ваявала на 3-м Беларускім фронце.

СТАРАВОЙТАЎ Пётр Сцяпанавіч, н. у 1919, радавы. Ваяваў на Заходнім фронце. Узнагароджаны медалём «За перамогу над Германіяй».

СТАРАВОЙТАЎ Сяргей Сафронавіч, н. у 1917, ст. сяржант. Ваяваў на Сцяпным, 1-м Украінскім франтах. Узнагароджаны ордэнам Чырвонай Зоркі, медалямі «За ўзяцце Кёнігсберга», «За баявыя заслугі», «За перамогу над Гермаійяй».

СТАРОСЦІН Герасім Фёдаравіч, н. у 1902, радавы. Ваяваў на Заходнім фронце.

СТРАПЧАНКА Віктар Кузьміч, н. у 1924, сяржант. Ваяваў на 3-м Беларускім фронце. Узнагароджаны медалём «За перамогу над Германіяй».

СТЭЛЬМАХАВА Валянціна Ерамееўна, н. у 1922, вольнанаёмная. Ваявала на 3-м Беларускім фронце.

СТЭЛЬМАХАЎ Іван Арсенавіч, и. у 1926, радавы. Удзельнічаў у вайне з Японіяй. Узнагароджаны медалём «За перамогу над Японіяй».

СЦЯПАНАЎ Іван Фаміч, н. у 1927, яфрэйтар. Ваяваў на 2-м Беларускім фронце. Узнагароджаны медалямі «За вызваленне Варшавы», «За перамогу над Германіяй».

СЦЕФАНЕНКА Васіль Восіпавіч, н. у **1915,** ст. матрос. Ваяваў на Чарнаморскім флоце, Каўказскім, 4-м Украінскім франтах. Узнагароджаны медалямі «За баявыя заслугі», «За абарону Севастопаля», «За абарону Каўказа», «За перамогу над Германіяй».

СЯРГЕЕЎ Іван Ануфрыевіч, н. у 1926, ст. сяржант. Ваяваў на 2-м Беларускім фронце. Узнагароджаны медалямі «За вызваленне Варшавы», «За ўзяцце Берліна», «За перамогу над Германіяй».

СЯРГЕЕЎ Рыгор Рыгоравіч, н. у 1922, сяржант. Ваяваў на 2-м Беларускім фронце. Узнагароджаны медалём «За перамогу над Германіяй».

СЯРГЕЕНКА Уладзімір Рыгоравіч, н. у 1919, сяржант. Ваяваў на Каўказскім, 4-м Украінскім франтах. Узнагароджаны медалямі «За баявыя заслугі», «За абарону Каўказа», «За перамогу над Германіяй».

СУРКОЎ Анатоль Уладзіміравіч, н. у 1925, радавы. Ваяваў на 1-м Украінскім фронце. Узнагароджаны медалём «За перамогу над Германіяй».

СЦЕПАНЕНКА Дзмітрый Іванавіч, н. у 1914, радавы. Ваяваў на Ленінградскім, 1-м Прыбалтыйскім франтах. Узнагароджаны медалямі «За абарону Ленінграда», «За перамогу над Германіяй», «За перамогу над Японіяй».

ТАЛПЫГА Аляксандр Іванавіч, н. у 1919, старшына. Ваяваў на Заходнім, Бранскім, 1-м Украінскім франтах. Узнагароджаны ордэнам Чырвонай Зоркі, медалямі «За адвагу», «За перамогу над Германіяй».

ТАРАРОЕЎ Мікалай Якаўлевіч, н. у 1903, радавы. Ваяваў на 2-м Беларускім фронце. Узнагароджаны медалямі «За баявыя заслугі», «За ўзяцце Кёнігсберга», «За перамогу над Германіяй».

ТОКАРАЎ Іван Якаўлевіч, н. у 1918, радавы. Ваяваў на Цэнтральным, 2-м Беларускім франтах. Узнагароджаны медалямі «За вызваленне Варша-

вы», «За абарону Масквы», «За перамогу над Германіяй».

ТРАСКОЎ Яўхім Васілевіч, н. у 1913, радавы. Ваяваў на 3-м Беларускім фроице. Узнагароджаны медалямі «За баявыя заслугі», «За перамогу над Германіяй».

ТРАФІМАЎ Міхаіл Васілевіч, н. у 1915, радавы. Ваяваў на 1-м Украінскім фронце. Узнагароджаны медалём «За перамогу над Германіяй».

ТРАФІМАУ Якаў Андрэевіч, н. у 1906, радавы. Ваяваў на 3-м Беларускім фронце. Узнагароджаны медалямі «За баявыя заслугі», «За перамогу над Германіяй».

ТРУБЯЦКІ Васіль Цімафеевіч, н. у 1919, старшына. Ваяваў на Калінінскім, 2-м Беларускім франтах. Узнагароджаны медалём «За перамогу над Германіяй».

ТРУСАЎ Сцяпан Яўхімавіч, н. у 1912, радавы. Ваяваў на 3-м Беларускім фронце. Узнагароджаны медалём «Зарерамогу над Германіяй».

ТРУСАЎ Уладзімір Ціханавіч, н. у 1924, радавы. Ваяваў на 3-м Беларускім фронце. Узнагароджаны медалём «За перамогу над Германіяй».

ТРУХАНАЎ Свірыд Аляксеевіч, н. у 1909, радавы. Ваяваў на Цэнтральным, Бранскім, 1-м Беларускім франтах. Узнагароджаны медалямі «За ўзяцце Кёнігсберга», «За абарону Масквы», «За перамогу над Германіяй».

ТУПІЦЫН Якаў Сілавіч, н. у 1902, радавы. Ваяваў на Сцяпным, 1-м Украінскім франтах. Узнагароджаны медалямі «За перамогу над Германіяй», «За ўзяцце Будапешта».

ТУЦЯНКОЎ Аляксей Васілевіч, н. у **1921,** еяржант. Ваяваў на Заходнім, Калінінскім, 1-м Беларускім франтах. Узнагароджаны медалём «За перамогу над Германіяй».

УДОД Іван Емяльянавіч, н. у 1912, мал. еяржант. Ваяваў на 2-м Украінскім фронце. Узнагароджаны мрдалём «За перамогу над Германіяй».

УЧАЕЎ Аляксандр Паўлавіч, н. у **1912,** радавы. Ваяваў на Заходнім фронце. Узнагароджаны медалём «За перамогу над Германіяй».

ФАМІН Іван Усцінавіч, н. у 1919, радавы. Ваяваў на 1-м Беларускім фронце. Узнагароджаны медалём «За перамогу над Германіяй».

ФІЛІПАЎ Георгій Іванавіч, н.у 1921, яфрэйтар. Ваяваў на Заходнім, 1-м Прыбалтыйскім франтах. Узнагароджаны ордэнам Чырвонай Зоркі, медалямі «За вызваленне Варшавы», «За ўзяцце Берліна», «За перамогу над Германіяй».

ФІЛІПЕНКА Васіль Дзмітрыевіч, н. у 1912, старшына. Ваяваў на 2-м Украінскім фронце. Узнагароджаны медалямі «За баявыя заслугі», «За ўзяцце Вены», «За перамогу над Германіяй».

ФОКА Яўген Дзмітрыевіч, н. у 1929, радавы. Ваяваў у партызанскім атрадзе імя Катоўскага. Узнагароджаны медалём «За перамогу над Герман іяй».

ФЯДОРАНКА Васіль Кліментавіч, н. у 1923, радавы. Ваяваў на 3-м Украінскім фронце. Узнагароджаны медалём «За перамогу над Германіяй».

ФЯДОРАНКА Іван Агеевіч, н. у 1924, радавы. Ваяваў на Ленінградскім, 1-м Прыбалтыйскім франтах. Узнагароджаны медалямі «За абарону Ленінграда», «За перамогу над Германіяй».

ФЯДОТАЎ Ігнат Фядотавіч, н. у 1921, радавы. Ваяваў на 3-м Беларускім фронце, удзельнічаў у вайне з Японіяй. Узнагароджаны медалямі «За вызваленне Варшавы», «За перамогу над Германіяй», «За перамогу над Японіяй».

ФЯЦІСЕНКА Сяргей Кузьміч, н. у 1907, радавы. Ваяваў на 3-м Беларускім фронце. Узнагароджаны медалём «За перамогу над Германіяй».

ХАДЫКА Мікалай Міхайлавіч, н. у 1926, радавыЛВаяваўна 3-м Беларускім фронце.

ХАЙДАРАЎ Хайм Хакімавіч, н. у 1905, радавы. Ваяваў на 3-м Беларускім фронце, удзельнічаў у вайне з Японіяй. Узнагароджаны медалямі «За перамогу над Германіяй», «За перамогу над Японіяй».

ХАЙЧАНКА Дзмітрый Цімафеевіч, н. у 1922, еяржант. Ваяваў на Заходнім, 1-м Беларускім франтах. Узнагароджаны медалямі «За баявыя заслугі», «За перамогу над Германіяй».

ХАЛАБІСАВА Надзея Мартынаўна, н. у 1913, санітарка.

ХАНЕЎСКІ Мікалай Мікалаевіч, н. у 1926, ст. еяржант. Ваяваў на 3-м Беларускім фронце. Узнагароджаны ордэнам Айчыннай вайны II ступені, медалямі «За баявыя заслугі», «За вызваленне Варшавы», «За ўзяцце Берліна», «За перамогу над Германіяй».

ХАРЧАНКА Мікалай Дзмітрыевіч, н. у 1924. Ваяваў на 1-м Украінскім фронце. Узнагароджаны ордэнам Славы III ступені, медалямі «За адвагу», «За баявыя заслугі», «За перамогу над Германіяй».

ХАХЛОЎ Аляксандр Антонавіч, н. у 1921, еяржант. Ваяваў на 2-м Украінскім фронце. Узнагароджаны ордэнам Чырвонай Зоркі, медалямі «За перамогу над Германіяй», «За вызваленне Прагі».

ХЛАМАЎ Васіль Тарасавіч, н. у 1925, радавы. Ваяваў на Бранскім, 2-м Украінскім франтах. Узнагароджаны медалём «За перамогу над Германіяй».

ХЛАМАЎ Пётр Тарасавіч, н. у 1923, радавы. Ваяваў на Бранскім фронце. Узнагароджаны медалём «За перамогу над Германіяй».

ХЛЫСТАЎ Міхаіл Фролавіч, н. у 1918, радавы. Ваяваў на Заходнім, 2-м Беларускім франтах. Узнагароджаны медалямі «За адвагу», «За вызваленне Варшавы», «За ўзяцце Берліна», «За перамогу над Германіяй».

ХМЕЛЬНІКАЎ Барыс Цімафеевіч, н. у 1918, радавы. Ваяваў на Заходнім фронце.

ХОМЧАНКА Ягор Дзямідавіч, н. у 1917, радавы. Ваяваў на 2-м Беларускім фронце. Узнагароджаны медалём «За перамогу над Германіяй».

ХОМАЧКІН Ягор Іванавіч, н. у 1918, радавы. Ваяваў на 1-м Беларускім фронце. Узнагароджаны медалём «За перамогу над Германіяй».

ХРУБЕРАЎ Радзівон Прохаравіч, н. у 1906, радавы. Ваяваў на Заходнім фронце. Узнагароджаны медалём «За перамогу над Германіяй».

ЦЕРАШКОЎ Аляксандр Міхайлавіч, н. у 1906, радавы. Ваяваў на 3-м Беларускім фронце, удзель- нічаў у вайне з Японіяй. Узнагароджаны медалямі «За адвагу», «Заўзяцце Кёнігсберга», «Заперамогу над Германіяй», «За перамогу над Японіяй».

ЦІХАНАЎ Васіль Рыгоравіч, н. у 1922, яфрэйтар. Ваяваў на Сталінградскім, 1-м Украінскім франтах. Узнагароджаны ордэнам Чырвонай Зоркі, медалямі «Заабарону Сталінграда», «Завызваленне Прагі»,«За перамогу над Германіяй».

ЦІХАНАЎ Павел Андрэевіч, н. у 1922, яфрэйтар. Узнагароджаны ордэнам Славы III ступені, медалямі «За абарону Савецкага Запа- ляр'я», «За перамогу над Германіяй».

ЦІЛЮПА Аляксей Пятровіч, н. у 1916, радавы. Ваяваў на Заходнім фронце. Узнагароджаны медалём «За перамогу над Германіяй».

ЦІМАФЕЕЎ Андрэй Восіпавіч, н. у 1924, радавы. Ваяваў на 3-м Беларускім фронце. Узнагароджаны медалямі «За баявыя заслугі», «За перамогу над Германіяй».

ЦІМАФЕЕЎ Гаўрыла Дзмітрыевіч, н. у 1919, радавы. Ваяваў на 3-м Беларускім фронце. Узнагароджаны медалём «За перамогу над Германіяй».

ЦІМАШЭНКА Сяргей Якаўлевіч, н. у 1905 , радавы. Ваяваў на Заходнім, 1-м Украінскім франтах. Узнагароджаны медалямі «За баявыя заслугі», «За перамогу над Германіяй».

ЦЫМБАЛІСТАЎ Дзмітрый Ільіч, н. у 1909, радавы. Ваяваў на Заходнім, Бранскім, 1-м Украінскім франтах. Узнагароджаны медалём «За перамогу над Германіяй».

ЦІТРЭНКА Паліна Андрэеўна, н. у 1926, санінструктар. Ваявала на Варонежскім, 1-м Украінскім франтах.

ЦІШЧАНКА Георгій Мікітавіч, н. у 1915, сяржант. Ваяваў на Ленінградскім, Волхаўскім, 1-м Прыбалтыйскім франтах. Узнагароджаны ордэнам Чырвонай Зоркі, медалямі «За абарону Ленінграда», «За перамогу над Германіяй».

ЦУКАНКІН Канстанцін Лукіч, н. у 1904, радавы. Ваяваў на Заходнім фронце.

ЦЫГАНКОЎ Міхаіл Сямёнавіч, н. у 1924, ст. сяржант. Ваяваў на Бранскім фронце. Узнагароджаны медалямі «За адвагу», «За перамогу над Германіяй».

ЦЫЛЕНКА Максім Рыгоравіч, н. у 1909, радавы. Ваяваў на 3-м Беларускім фронце. Узнагароджаны медалямі «За баявыя заслугі», «За перамогу над Германіяй».

ЦЯМНІЦКІ Яўхім Мікалаевіч, н. у 1913, радавы. Ваяваў на 1-м Беларускім фронце. Узнагароджаны медалём «За перамогу над Германіяй».

ЦЯРЭШЧАНКА Мікалай Стратанавіч, н. у 1909, радавы. Ваяваў на 2-м Беларускім фронце.

ЦЯЦЕРКІН Васіль Якаўлевіч, н. у 1904, радавы. Ваяваў на 3-м Беларускім фронце.

ЧАПЕЛІН Аляксей Аляксандравіч, н. у 1926, радавы. Ваяваў на 3-м Беларускім фронце. Узнагароджаны медалём «За перамогу над Германіяй».

ЧАРНАВУСАЎ Іван Фядотавіч, н. у 1923, яфрэйтар. Ваяваў на 3-м Беларускім фронце. Узнагароджаны ордэнам Славы III ступені, медалямі «За адвагу», «За перамогу над Германіяй».

ЧУМАКОЎ Іван Паўлавіч, н. у 1925, мал. сяржант. Ваяваў на 1-м Беларускім фронце. Узнагароджаны медалём «За перамогу над Германіяй».

ЧУМАЧЭНКА Фёдар Ільіч, н. у 1903, радавы. Ваяваў на Заходнім фронце.

ЧУХЛАНЦОЎ Трафім Іванавіч, н. у 1919, радавы. Ваяваў на Заходнім, 1-м Украінскім франтах. Узнагароджаны медалямі «За перамогу над Германіяй»,«Заўзяцце Берліна».

ЧЫКУНОЎ Іван Іванавіч, н. у 1919, сяржант. Ваяваў на Заходнім, 1-м Украінскім франтах. Узнагароджаны медалём «За перамогу над Германіяй».

ЧЭПЕЛАЎ Апанас Паўлавіч, н. у 1918, мал. сяржант. Ваяваў на 2-м Украінскім фронце. Узнагароджаны медалём «За перамогу над Германіяй».

ЧЭПІКАВА Ганна Архіпаўна, н. у 1923, вольнанаёмная. 3-і Беларускі фронт.

ЧЭРАПАЎ Мікалан Аляксандравіч, н. у 1909, радавы. Ваяваў у партызанскім атрадзе імя Будзеннага.

ШАКОВІЧ Іван Нічыпаравіч, н. у 1923, мал. сяржант. Ваяваў на 2-м Украінскім фронце. Узнагароджаны медалём «За перамогу над Германіяй».

ШАЛЫГІН Васіль Канстанцінавіч, н. у 1912, радавы. Ваяваў на 2-м Беларускім фронце. Узнагароджаны медалямі «За баявыя заслугі», «За перамогу над Германіяй».

ШАПЧАНКА Сямён Сямёнавіч, н. у 1921, радавы. Ваяваў на Каўказскім, 4-м Украінскім франтах. Узнагароджаны медалём « За перамогу над Германіяй».

ШАЎЦОЎ Іван Канстанцінавіч, н. у 1918, радавы. Ваяваў на 1-м Украінскім фронце. Узнагароджаны ордэнам Чырвонай Зоркі, медалямі «За ўзяцце Кёнігсберга», «За перамогу над Германіяй».

ШАЎЧЭНКА Аляксей Якаўлевіч, н. у 1921, старшына. Ваяваў на Заходнім, 1-м Украінскім франтах. Узнагароджаны медалямі «За адвагу», «За перамогу над Германіяй».

ШАШЭНЬКА Аляксей Емяльянавіч, н.у 1924, сяржант. Ваяваў на 3-м Беларускім фронце. Узнагароджаны ордэнам Чырвонай Зоркі, медалямі

«За адвагу», Завызваленне Варшавы», «За ўзяцце Берліна», «За перамогу над Германіяй».

ШЛЫКАЎ Аляксандр Фёдаравіч, н. у 1913, радавы. Ваяваў на 3-м Беларускім фронце.

ШЧАРБІНА Фёдар Паўлавіч, н. у 1918, мал. сяржант. Ваяваў на 4-м Украінскім фронце. Узнагароджаны медалём «За перамогу над Германіяй».

ШЧУРЫН Канстанцін Ягоравіч, н. у 1912, радавы. Ваяваў на Заходнім фронце.

ШЫНКАРОЎ Павел Андрэевіч, н. у 1918, ст. сяржант. Ваяваў на Ленінградскім, Волхаўскім, 1-м Прыбалтыйскім франтах. Узнагароджаны ордэнам Чырвонай Зоркі, медалямі «За абарону Ленінграда», «За перамогу над Германіяй».

ШЫЦІКАЎ Аляксей Прохаравіч, н. у 1909, сяржант. Ваяваў на Ленінградскім, 1-м Прыбалтыйскім франтах. Узнагароджаны медалямі «За баявыя заслугі», «За абарону Ленінграда», «За перамогу над Германіяй».

ШЫШОЎ Мікалай Аляксеевіч, н. у 1923, ст. сяржант. Ваяваў на Сцяпным, 2-м Украінскім франтах. Узнагароджаны медалём «За перамогу над Германіяй».

ШЭПЕЛЕЎ Фёдар Іванавіч, н. у 1920, радавы. Ваяваў на Цэнтральным фронце. Узнагароджаны медалём «За перамогу над Германіяй».

ЮГАЎ Ігнат Аляксеевіч, н. у 1915, сяржант. Ваяваў на Сцяпным, 4-м Украінскім франтах. Узнагароджаны медалём «За перамогу над Германіяй».

ЮРКОЎ Мікалай Іванавіч, н. у 1924, радавы. Ваяваў на 2-м Украінскім фронце.

ЯГОРАЎ Аляксандр Міхайлавіч, н. у 1915, радавы. Ваяваўна Калінінскім, 1-м Прыбалтыйскім франтах. Узнагароджаны ордэнамі Чырвонай Зоркі, Айчыннай вайны І ступені, медалём «За перамогу над Германіяй».

ЯГОРАЎ Уладзімір Яўменавіч, н. у 1919, сяржант. Ваяваў на Заходнім, 2-м Беларускім франтах. Узнагароджаны ордэнам Чырвонай Зоркі, медалём «За перамогу над Германіяй».

ЯГОРАНКА Цімафей Андрэевіч, н. у 1908, ст. сяржант. Ваяваў на Заходнім, Цэнтральным, Сталінградскім, 1-м Украінскім франтах. Узнагароджаны медалямі «За адвагу», «За баявыя заслугі», «За абарону Сталінграда», «За перамогу над Германіяй».

ЯЗЕРСКІ Міхаіл Андрэевіч, н. у 1918, сяржант. Ваяваў на 2-м Украінскім фронце. Узнагароджаны ордэнам Славы III ступені, медалямі «За адвагу», «За вызваленне Прагі», «За перамогу над Герма- ніяй».

ЯЗЕРСКІ Пётр Яўхімавіч, н. у 1911, радавы. Ваяваў на 2-м Беларускім фронце.

ЯЗЕРСКІ Станіслаў Мікалаевіч, н. у 1922, радавы. Ваяваў на Заходнім, Цэнтральным, 2-м Беларускім франтах. Узнагароджаны медалём «За перамогу над Германіяй».

ЯКІМЕНКА Максім Якаўлевіч, н. у 1908, сяржант. Ваяваў на Цэнтральным, 1-м Беларускім франтах. Узнагароджаны медалём «За перамогу над Герман іяй».

ЯКУБЕНКА Віктар Пятровіч, н. у 1924, радавы. Ваяваў на 2-м Беларускім фронце. Узнагароджаны медалямі «За адвагу», «За перамогу над Германіяй».

ЯРАСТАЎ Андрэй Ігнатавіч, н. у 1917, яфрэйтар. Ваяваў на Бранскім, 3-м Украінскім франтах. Узнагароджаны медалямі «За баявыя заслугі», «За перамогу над Германіяй».

ЯРАЧЭНКА Мікалай Дзяменцевіч, н. у 1905, радавы. Ваяваў на Заходнім, Цэнтральным, 2-м Украінскім франтах. Узнагароджаны медалём «За перамогу над Германіяй».

ЯРШОЎ Мікалай Герасімавіч, н. у 1921, сяржант. Ваяваў на 1-м Беларускім фронце. Узнагароджаны ордэнам Чырвонай Зоркі, медалём «За перамогу над Германіяй».

ЯРШОЎ Фёдар Захаравіч, н. у 1911, радавы. Ваяваў на 1-м Беларускім фронце. Узнагароджаны медалём «За перамогу над Германіяй».

ЯСТРАБАЎ Фама Савельевіч, н. у 1908, радавы. Ваяваў на Заходнім, 3-м Беларускім франтах. Узнагароджаны ордэнамі Чырвонай Зоркі, Славы III ступені, медалямі «За баявыя заслугі», «За ўзяцце Кёнігсберга», «За перамогу над Германіяй».

ЯЎГЕНАЎ Канстанцін Гаўрылавіч, н. у 1911, радавы. Ваяваў на Сталінградскім, 1-м Украінскім франтах. Узнагароджаны медалямі «За абарону Сталінграда», «За перамогу над Германіяй».

ЯЎГЕНАЎ Сяргей Гаўрылавіч, н. у 1906, радавы. Ваяваў на Заходнім, 1-м Украінскім франтах.

ЯЎСЕЕЎ Васіль Піманавіч, н. у 1926, сяржант. Ваяваў на 3-м Беларускім фронце. Узнагароджаны медалямі «За адвагу», «За перамогу над Германіяй».

ЯФІМЕНКА Іван Мікітавіч, н. у 1921, мал. сяржант. Ваяваў на Заходнім, 1-м Украінскім франтах. Узнагароджаны медалямі «За адвагу», «За перамогу над Германіяй».

ЯФІМЕНКА Рыгор Васілевіч, н. у 1916, радавы. Ваяваў на Заходнім фронце. Узнагароджаны медалямі «За адвагу», «За перамогу над Германіяй».

ЯФІМЕНКА Фёдар Цярэнцевіч, н. у 1910, радавы. Ваяваў на 3-м Беларускім фронце. Узнагароджаны медалём «За перамогу над Германіяй».

Падрыхтаваў да друку І.Б. Варабей.

Родныя Вы нашы!
У смутку вялікім, схіліўшы галовы,
стаім перад Вамі.
Вы не скарыліся лютым забойцам
у чорныя дні фашысцкай навалы.
Вы смерць прынялі, ды полымя сэрцаў Вашай
любові да Савецкай Радзімы
Навек незгасальна.
Памяць пра Вас назаўсёды,
як неўміруючая наша зямля
і вечна яркае сонца над ёю!

АХВЯРЫ ВАЙНЫ

Воіны Чырвонай арміі, якія загінулі пры абароне і вызваленні раёна ад нямецка-фашысцкіх захопнікаў і пахаваны на яго тэрыторыі

ЗАХОРОНЕНИЕ Вг.КРНЧЕВ

АБДУЛИНА Галина Сасуровна, р. в 1925, рядовая, погибла 6.07.1943.

АБУЛХАСАНОВ **Гумар,** р. в 1914, рядовой.

АЗИЗОВ Абас, рядовой, погиб 29.09.1943.

АКАЁМОВ Александр Иванович, р. в 1906, подпольщик, погиб в 1943г.

БАКУШИН Терентий Павлович, рядовой, погиб 10.04.1944.

БЕКЛОВ Пётр **Иванович,** р. в 1908, рядовой, погиб 12.12.1943.

БИЛЕТОВ Иван Егорович, рядовой.

БЛИНСКИЙ Алексей Фёдорович, р. в 1916, ст.сержант, погиб 4.07.1941г.

БОЙКО Василий Викторович, р. в 1911, майор, погиб 17.03.1944.

ВЕРЕЩАГИН Степан Алексеевич, р. в 1913, рядовой, погиб 30.10.1943.

ГАВРИЛОВ Василий Владимирович, р. в 1919, ст.сержант, погиб 29.10.1943.

ГАЛЕЕВ Николай Алексеевич, р. в 1905, рядовой, погиб 6.07.1944.

ГРИНЬКИН Григорий Кириллович, р. в 1924, рядовой, погиб 2.12.1943.

ДОБРЫНИН Николай Григорьевич, рядовой, погиб 26.07.1941.

ДОМАШКИН Николай Павлович, р. в 1921, рядовой, погиб 27.12.1943.

ДУНИН Сергей Алексеевич, рядовой, погиб 11.11.1943.

ЖДУРАЕВ Хамид, р. в 1920, рядовой, погиб 29.09.1943.

ЕВДОКИМОВ Василий Васильевич, р. в 1913, мл. лейтенант, погиб 19.07.1941.

ЕФАНОВ Николай Филлипович, рядовой, погиб 23.10.1943.

ЗВЯГИНЦЕВ Иван Никифорович, р. в 1926, рядовой, погиб 6.06.1944.

ЗЫКОВ Иван Николаевич, р. в 1911, ст. лейтенант, погиб в 1943.

ИВАНОВА Людмила Сергеевна, р. в 1922, рядовая, погибла 6.07.1944.

ИСАЕВ Иван Николаевич, рядовой, погиб 15.12.1943.

КАРМАШОВ Михаил Ефимович, р. 1924, рядовой, погиб 2.03.1944.

КАРПОВ Григорий Васильевич, р. в 1917, рядовой, погиб 17.10.1943.

КАСЫМОВ Мамадшан, рядовой, погиб 29.09.1943.

КАШТАНОВ Кузьма Михайлович, рядовой, погиб 30.09.1943.

КИНЯШИН Борис Степанович, рядовой, погиб 29.09.1943.

КОБАЧЕВ Фёдор Иванович, р. в 1915, рядовой, погиб в 1941.

КОЛОУЛИН Фёдор Павлович, рядовой, погиб 19.10.1943.

КОНДРАТЕНКО Фёдор Фомич, рядовой, погиб 6.07.1944.

КОНЮХОВ Михаил Максимович, р. в 1917, ст. лейтенант, погиб 29.09.1943.

КОРОТКИЙ Николай Захарович, лейтенант, погиб 9.10.1943.

КРАСИЛЬНИКОВ Василий Иванович, рядовой, погиб 12.10.1943.

КРЕСТОВ Александр Андреевич, рядовой, погиб в 1941.

КУДРЯШОВ Иван Николаевич, р. в 1911, рядовой, погиб 2.07.1941.

КУЛЕШОВ Николай Петрович, р. в 1920, ст. лейтенант, погиб в 1943.

КУЧКАРОВ Насыр, рядовой, погиб 6.12.1943.

ЛАЗАРЧУК Павел Андреевич, лейтенант, погиб 6.06.1944.

ЛЕШИН Иван Михайлович, р. в 1920, рядовой, погиб 30.09.1943.

ЛЕЩИНЕР Исаак Давыдович, р. в 1907, подполковник, погиб 28.03.1944.

ЛОЩЕНИКОВ Василий Павлович, ст.сержант, погиб 01.10.1943.

ЛУЗЕНИН Геннадий Павлович, р. в 1906, подпольщик, погиб в 1943.

МАГИЛЁВ Виктор Ильич, р. в 1916, ефрейтор, погиб 5.08.1941.

МАКАРЕНКО Кузьма Яковлевич, сержант, погиб 9.09.1943.

МАЛЮТИН Фёдор Фёдорович, капитан, погиб
28.10.1943.

МАМКОВ Иван Иванович, мл. сержант, погиб 30.09.1943.

МЕДВЕДЕВ Василий Герасимович, рядовой, погиб 6.07.1944.

МИКЛЕЕВ Дмитрий Петрович, ст. сержант, погиб 26.05.1944.

МИТЮКОВ Геннадий Зиновьевич, ефрейтор, погиб 25.05.1944.

МИШКИН Андрей Андреевич, р. в 1907, рядовой, погиб 30.09.1943.

МУДРАИМОВ Хайгарли, рядовой, погиб 20.09.1943.

НАЗАРМАТОВ Хамранул, р. в 1904, рядовой, погиб 28.09.1944.

НИКИТИН Алексей Никитич, р. в 1914, рядовой, погиб 24.11.1943.

ОНОРОВ Назарбай, р.в. 1914, рядовой, погиб 29.11.1943.

ПАВЛОВ Иван Андреевич, рядовой, погиб 15.04.1944.

ПЕНЯЗЬ Кирилл Степанович, р. в 1903, капитан, погиб 6.07.1944.

ПЕЧКУРОВ Алексей Степанович, р. в 1920, рядовой, погиб 6.07.1944.

ПЛАКАН Константин Фёдорович, р. в 1914, рядовой, погиб 29.09.1943.

ПЛЕШКОВ Сергей Васильевич, р. в 1921, ст. лейтенант, погиб в 1943.

ПОМОГАЙЧЕНКО Владимир Алексеевич, р. в 1911, лейтенант, погиб 6.07.1944.

ПОТАПОВ Иван Николаевич, рядовой, погиб 7.09.1943.

ПРИВАЛОВ Василий Иванович, р. в 1904, лейтенант, погиб 23.04.1944.

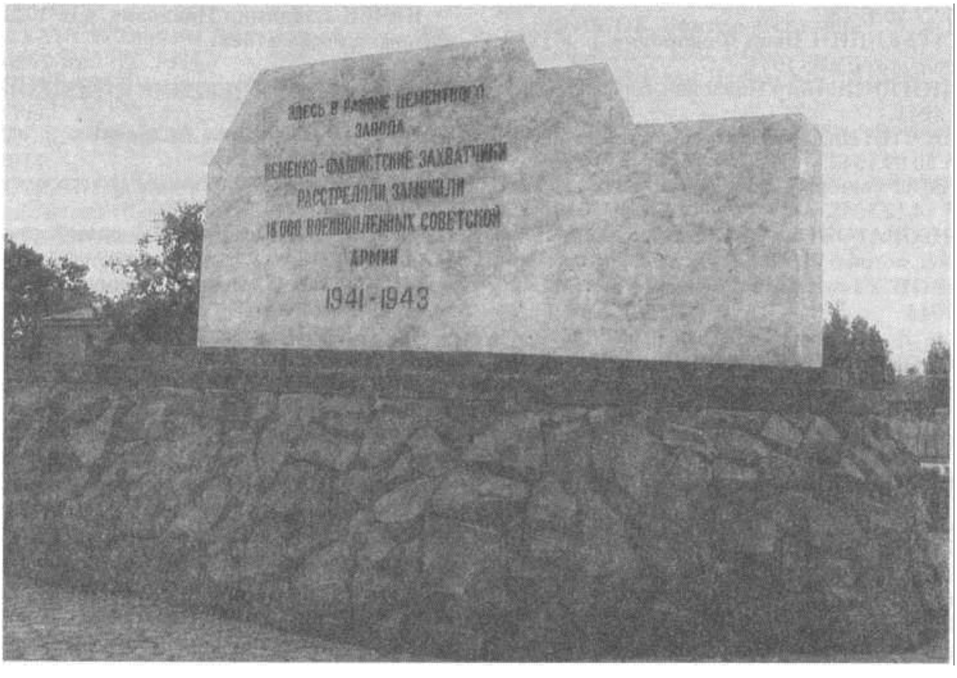

Помнік савецкім ваеннапалонным, якія загінулі ў Крычаўскім лагеры смерці. Адкрыты 30 верасня 2003 г.

ПРОНИН Михаил Иванович, мл. сержант, погиб 30.09.1943.
САКОВИЧ Иван Петрович, р. в 1919, ст лейтенант, погиб в 1943.
СИМАК Григорий Николаевич, р. в 1895, рядовой, погиб 09.05.1944.
СИМОНОВ Василий Георгиевич, р. в 1923, сержант, погиб 7.04.1944.
СИРОТИНИН Николай Владимирович, р. в 1921, ст. сержант, погиб 16.07.1941.
СКОРИКОВ Михаил Алексеевич, р. в 1918, лейтенант, погиб 17.07.1941.
СМАГИН Михаил Иванович, рядовой, погиб 3.09.1943.
СТЕПАНОВ Кузьма Иванович, рядовой, погиб
29.11.1943.
ТИШЕНКО Иван Кириллович, рядовой, погиб 12.10.1943.
ТРУХАНОВ Виктор Иванович, р. в 1919, ст. лейтенант, погиб 30.09.1943.
ТУЙЧИЕ Абдурахман, рядовой, погиб 19.09.1943.
УЗДИН Иван Степанович, рядовой, погиб 19.10.1943.
УРАЛОВ Турибой, р. в 1911, рядовой, погиб 27.09.1943.
УРЮПИН Пётр Иванович, р. в 1908, рядовой, погиб 1.10.1943.
ФЕДОСЕНКО Денис Игнатьевич, рядовой, погиб 27.10.1943.
ХАТЬЮШИН Иван Фёдорович, р. в 1908, рядовой, погиб 8.08.1941.
ЧИСТЯКОВ Пётр Павлович, сержант, погиб 21.10.1941.
ШЕРГИН Николай Эдуардович, мл. лейтенант, погиб 30.09.1943.
ШМАТ Василий Сергеевич, р. в 1920, рядовой, погиб 14.12.1943.
ЭНГОВАТОВ Николай Михайлович, р. в 1908, рядовой, погиб 6.07.1944.
ЯРОВ Хасим, р. в 1910, рядовой, погиб 6.07.1944.

ЗАХОРОНЕНИЕ В ДЕРЕВНЕ БЕЛЬ-1

ГУМЕННИКОВ Алексей Васильевич, р. в 1921, мл. лейтенант, погиб 12.07.1941.

ЗАХОРОНЕНИЕ В ДЕРЕВНЕ БОТВИНОВКА

АБЫШЕВ Ислам, р. в 1913, рядовой, погиб 13.05.1944.
БАРКОВ Николай Герасимович, р. в 1900, рядовой, погиб 18.12.1943.
ВЕТРОВ Степан Игнатьевич, р. в 1906, рядовой, погиб 18.04.1944.
ДАРОНИН Иван Николаевич, р. в 1903, капитан, погиб 20.12.1943.
ДМИТРИЕВ Михаил Терентьевич, р. в 1897, рядовой, погиб 27.03.1944.
ДОДОЛЕВ Андрей Никитич, р. в 1927, рядовой, погиб 26.12.1943.
ЕРМОЛИН Иван Иванович, р. в 1900, рядовой, погиб 18.05.1944.
КУЗНЕЦОВ Александр Максимович, р. 1920, капитан, погиб 20.12.1943.
КУЛИКОВ Михаил Захарович, р. в 1903, рядовой, погиб 26.12.1943.
КУТУКОВ Василий Васильевич, р. в 1900, ст. лейтенант, погиб 19.05.1944.
МАРЧУК Василий Степанович, р. в 1920, рядовой, погиб 13.12.1943.
МИХАЙЛОВ Степан Михайлович, р. в 1903, рядовой, погиб 10.04.1944.
СЕРОКУРОД Александр Васильевич, р. в 1903, рядовой, погиб 13.12.1943.
ТЕМОШИН Иван Степанович, р. в 1896, рядовой, погиб 6.12.1941.
ЧЕРНЕНКО Павел Моисеевич, р. в 1900, рядовой, погиб 30.12.1943.
ШАВКИН Николай Фёдорович, р. в 1913, рядовой, погиб 14.04.1944.
ШУМИЛОВ Михаил Николаевич, р. в 1911, рядовой, погиб 10.01.1944.

ЗАХОРОНЕНИЕ В ДЕРЕВНЕ ГУБЕНЩИНА

КАЧЕК Владимир Иванович, р. в 1921, мл. лейтенант, погиб в 1942.

ЗАХОРОНЕНИЕ В ДЕРЕВНЕ КРАСНЫЙ БОР

ГОРОБЕЦ Михаил Андреевич, р. в 1909, рядовой, погиб 9.12.1943.
ГУСЕВ Михаил Антонович, мл. сержант, погиб 5.12.1943.
КРУШНИН Александр Фёдорович, рядовой, погиб 5.12.1943.
НИКИТИН Николай Фёдорович, рядовой, погиб 29.04.1944.
ПУЗЫРЕЙ Василий Архипович, партизан, погиб 15.05.1943.
СУХОМЛИНОВ Фёдор Семёнович, рядовой, погиб 15.08.1943.
УРЯДОВ Валерий Викторович, стлейтенант, погиб 18.07.1943.
ХАРИТОНОВ Егор Илларионович, р. в 1918, рядовой, погиб 8.12.1943.
ЧУПАХИН Валентин Арсентьевич, р. в 1923, ст. сержант, погиб 28.03.1944.

ЗАХОРОНЕНИЕ В ДЕРЕВНЕ КРАСНАЯ БУДА

АБАЛКИН Владимир Ильич, р. в 1922, партизан, погиб в 1943.

БОРОХОВ Василий Степанович, р. в 1923, партизан,погиб в 1943.

БРЫКОВ Иван Прокофьевич, р. в 1922, партизан, погиб в 1943.

ВИТЮГИН Алексей Семёнович, р. в 1924, партизан, погиб в 1943.

КРУПОДЁРОВ Анатолий Моисеевич, р. в 1919, партизан, погиб в 1943.

ШТОЛИК Андрей Никитич, р. в 1922, партизан, погиб в 1943.

ЗАХОРОНЕНИЕ В ДЕРЕВНЕ ПОЛОНИЦА

АЛДАНКИН Гавриил Васильевич, р. в 1913, рядовой, погиб 29.09.1941.

АНДРЕЕВ Фёдор Андреевич, рядовой, погиб 1.04.1944.

АРСЛАНОВ Гимаз Сахинович, р. в 1912, рядовой, погиб 30.10.1943.

АРТЫШЕВ Ислан, р. в 1910, рядовой, погиб 13.05.1944.

АССЕЛЬФЕЛЬД Михаил Васильевич, р. в 1898, рядовой, погиб 20.01.1944.

АТУМАБЕКОВ Ессан, р. в 1900, рядовой, погиб 4.01.1944.

БАРАМЫКИН Пётр Васильевич, р. в 1920, рядовой, погиб 28.09.1943.

БАРОНИН Григорий Ефимович, рядовой, погиб в 1941.

БАХАНОВ Трофим Дмитриевич, р. в 1908, сержант, погиб 2.01.1944.

БЕЙТАЛИЕВ Амал, р. в 1919, рядовой,погиб 26.12.1943.

БЛОХА Иван Янович, рядовой, погиб 5.01.1944.

БОГДАНОВ Иван Фёдорович, р. в 1899, рядовой, погиб 10.10.1943.

БУГАЁВ Алексей Иосифович, р. в 1917, рядовой, погиб 7.07.1941.

БУСЕЛ Аким Фёдорович, р. в 1915, рядовой, погиб 24.12.1943.

ВАСИЛЬЕВ Николай Васильевич, р. в 1910, рядовой, погиб 10.05.1944.

ВЕНГЕРОВ Виктор Иванович, мллейтенант, погиб 19.10.1943.

ВОЛКОВ Яков Петрович, р. в 1900, рядовой, погиб 3.01.1944.

ВОЛОХИН Дмитрий Васильевич, рядовой, погиб 24.01.1944.

ВОРОБЬЁВ Тимофей Степанович, р. в 1914, рядовой, погиб 1.02.1944.

ВЬЮГИН Михаил Иванович, р. в 1918, рядовой, погиб 22.02.1944.

ГАКОЕВ Кермен Гаврилович, ст.лейтенант, погиб 29.07.1944.

ГАЛИМОВ Гаммула, р. в 1918, сержант, погиб 29.07.1944.

ГЛУШКО Иван Яковлевич, р. в 1915, рядовой, погиб 22.11.1943.

ГОЛОТИН Сергей Георгиевич, р. в 1895, рядовой, погиб 16.01.1944.

ГРАЧЁВ Владимир Павлович, р. в 1923, рядовой, погиб 30.12.1943.

ГРАЖДАНСКИЙ Иван Васильевич, р.в 1922, мл.сержант, погиб 2.01.1944.

ГРИШКИН Григорий Климентьевич, р. в 1919, рядовой, погиб 7.12.1943.

ГУДИНОВ Георгий Ильич, р.в 1913,ст.сержант, погиб 1.01.1944.

ДАНИН Иосиф Лаврентьевич, р. в 1918, рядовой, погиб 2.01.1944.

ДЕДИКОВ Иван Павлович, р. в 1922, рядовой, погиб 29.07.1944.

ДЕМИДОВ Иван Иванович, р. в 1921, рядовой, погиб 30.01.1944.

ДОВЫДОВ Василий Иванович, р. в 1922, ст.лейтенант, погиб 30.12.1943.

ДОРОХОВ Андрей Яковлевич, р. в 1922, рядовой, погиб 14.01.1944.

ДРУЖИНИН Егор Ильич, р. в 1919, рядовой, погиб 26.06.1944.

ДУДОЛИН Илларион Мефодьевич, р.в 1920, рядовой, погиб 5.12.1943.

ДУМАБЕКОВ Ессан, р. в 1900, рядовой, погиб 4.01.1944.

ЕФИМОВ Виктор Сергеевич, р. в 1914, рядовой, погиб 21.10.1943.

ЗАЙЦЕВ Иван Яковлевич, рядовой, погиб 17.07.1941.

ЗАХАРЕНКОВ Иван Изотович, рядовой, погиб
28.02.1944.

ЗВЕРЕВ Павел Михайлович, рядовой, погиб в 1941.

ЗЕЛЕНИН Фёдор Леонтьевич, р. в 1914, подпольщик, погиб 11.01. 1944.

ИВАЧЁВ Яков Иванович, р. в 1892, рядовой, погиб 10.10.1943.

ИГНАТЬЕВ Михаил Иванович, р. в 1912, рядовой, погиб 16.09.1943.

ИЛЬЮЧЕНКО Александр Прокофьевич, р. в 1907, рядовой, погиб 29.09.1943.

ИОФФЕ Абрам Соломонович, р. в 1909, рядовой, погиб 28.09.1943.

КАБЛУКОВ Андрей Николаевич, сержант, погиб 21.01.1944.

КАЛИНИН Василий Иванович, р. в 1905, рядовой, погиб 12.12.1943.

КАРАСЮКОВ Алексей Фёдорович, ефрейтор, погиб 25.08.1944.

КАШИН Павел Михайлович, р. в 1922, мллейтенант, погиб 27.12.1943.

КИСМЕНКОВ Михаил Титович, р. в 1921, рядовой, погиб 4.12.1943.

КЛИМЕНКОВ Егор Егорович, р. в 1920, ст.лейтенант, погиб 17.01.1944.
КЛИМОВ Иван Ефимович, рядовой, погиб 26.10.1943.
КОЗЛОВ Алексей Ванифтович, р. в 1921, рядовой, погиб 14.01.1944.
КОЛАРОВ Михаил Николаевич, р. в 1912, рядовой, погиб 10.10.1943.
КОМИССАРОВ Никита Семёнович, р. в 1903, рядовой, погиб 24.03.1944.
КОРОЛЁВ Гавриил Прокопович, р. в 1915, мл.лейтенант, погиб 10.01.1944.
КОШЕЛЕВ Константин Иванович, р. в 1924, рядовой, погиб 1.06.1944.
КРУЖИХИН Иван Иванович, р. в 1923, рядовой, погиб 11.07. 1944.
КУЗЬМИНСКИЙ Григорий Васильевич, р. в 1923, рядовой, погиб 2.01.1944.
ЛЕОНТЬЕВ Борис Васильевич, р. в 1901, рядовой, погиб 29.10. 1943.
ЛОМАКИН Абрам Гаврилович, сержант, погиб 26.12.1944.
ЛОСЕВ Пётр Петрович, р. в 1923, рядовой, погиб 16.01.1944.
ЛУЖНИКОВ Иван Михайлович, р. в 1921, сержант, погиб 4.01.1944.
ЛЫНДИН Дмитрий Карпович, рядовой, погиб 24.10.1943.
МАКАРЕНКО Иван Владимирович, р. в 1924, рядовой, погиб 21.10.1943.
МИЛОСЕРДОВ Василий Степанович, р. в 1921, сержант, погиб 15.02.1944.
МИНГАШЕВ Хайдар-Ахмед, р. в 1906, рядовой, погиб 10.01.1944.
МИНИН Алексей Павлович, р. в 1913, рядовой, погиб 29.03.1944.
МИНУЛИН Хавир Сунгалин, р. в 1922, сержант, погиб 4.02.1944.
МИСЬКО Иван Андреевич, р. в 1922, лейтенант, погиб 27.12.1943.
МУКАШЕВ Кайрбек, рядовой, погиб 9.07.1941.
НЕВЕДОМСКИЙ Николай Павлович, р. в 1922, рядовой, погиб 30.05.1944
ОВЧИННИКОВ Василий Михайлович, р. в 1918, ст. сержант, погиб 17.02.1944
ОЛЕЙНИКОВ Тихон Васильевич, р. в 1914, лейтенант, погиб 30.09.1944.
ОСТРЕЙКО Пётр Борисович, р. в 1915, рядовой, погиб 3.11.1943
ПАВЛОВ Флор Игнатович, р. в 1903, рядовой, погиб 8.01.1944.
ПАДЕРИН Иван Иванович, р. в 1919, сержант, погиб 26.12.1943.
ПАНЬШИН Николай Андреевич, р. в 1920, ст. сержант, погиб 11.01.1944.
ПЕРЕСЫЧНЫЙ Николай Порфирьевич, р. в 1907, рядовой, погиб 26.12.1943.
ПУЧКОВ Алексей Степанович, р. в 1920, рядовой, погиб 6.07.1944.
ПЬЯНКОВ Николай Алексеевич, р. в 1919, рядовой, погиб 17.12.1943.
ПЯТКИН Фёдор Николаевич, р. в 1922, мл.сержант, погиб 29.09.1943
РЕДЬКО Иван Петрович, р. в 1899, рядовой, погиб 20.09.1943.
РЫБЧИНСКИЙ Василий Дмитриевич, р. в 1924, рядовой, погиб 19.01.1944.
РЯБИНИН Виктор Андреевич, р. в 1906, рядовой, погиб в 1941.
РЯБОВ Виктор Николаевич, р. в 1911, рядовой, погиб в 1941.
САВЕЛЬЕВ Григорий Савельевич, рядовой, погиб 31.12.1943.
САМОЙЛОВ Алексей Иванович, рядовой, погиб 10.05.1944.
СИДОРОВ Тихон Михайлович, р. в 1909, старшина, погиб 29.07.1944.
СИНЯКОВ Василий Никитич, р. в 1917, сержант, погиб 6.01.1944.
СКВОРЦОВ Василий Андреевич, р. в 1910, рядовой, погиб 8.01.1944.
СЛАСТЁНКОВ Николай Павлович, мл. сержант, погиб 10.07.1941.
СМИРНОВ Александр Михайлович, рядовой, погиб в 1941.
СМОРИГИН Фёдор Максимович, рядовой, погиб 10.07.1944.
СОЛДАТЕНКО Фрол Михайлович, р. в 1912, рядовой, погиб 4.12. 1943.
СОЯКОВ Андрей Степанович, р. в 1910, рядовой, погиб 11.07.1944.
СТАСЕНКО Иван Павлович, р. в 1920, рядовой, погиб 13.01.1944.
СУЛЕЙМАНОВ Солитоп, рядовой, погиб 23.11.1943.
СУСЛОВ Матвей Егорович, р. в 1913, рядовой, погиб 10.10.1943.
СУХАНОВ Александр Алексеевич, р. в 1925, мл. лейтенант, погиб 12.10.1943.
СУХАНОВ Павел Григорьевич, р. в 1925, погиб
10.1943.
ТВОРОГОВ Борис Николаевич, р. в 1923, ст. лейтенант, погиб 29.10.1941.
ТЕРТЫШКИН Николай Иванович, р. в 1921, рядовой, погиб 22.12.1943.
ТОКМАКОВ Михаил Акимович, р. в 1923, старшина, погиб 30.05.1944.
УЖЕВ Адам Иосифович, рядовой, погиб 30.12.1943.
УЛЬЯНОВ Степан Константинович, р. в 1922, мл. сержант, погиб 2.01.1944.
УРАЗМАЛИДОВ Фарудорад, р. в 1921, рядовой, погиб 2.01.1944.
УСОВ Прокофий Корнеевич, рядовой, погиб 24.12.1943.

УСЬКОВ Тихон Антонович, р. в 1920, лейтенант, погиб 2.04.1944.

ФЕДЫКИН Николай Григорьевич, р. в 1919, рядовой, погиб 31.12.1943.

ФЕКСИН Василий Прокофьевич, р. в 1923, рядовой, погиб 1.07.1944.

ФИЛИППОВ Михаил Илларионович, р. в 1925, рядовой, погиб 2.01.1944.

ФРОЛОВ Тимофей Григорьевич, р в 1913, рядовой, погиб 4.02.1944.

ХАМИТОВ Салак Базарович, р. в 1921, рядовой, погиб 18.01.1944.

ШЕРБУНОВ Пётр Данилович, р. в 1903, рядовой, погиб 26.12.1943.

ШИНКАРЁВ Георгий Иванович, р. в 1923, рядовой, погиб 12.01.1944.

ШУГАРЕВ Корней Сергеевич, р. в 1922, рядовой, погиб 30.12.1943.

ЯКИМОВИЧ Фёдор Владимирович, р. в 1905, рядовой, погиб 6.01.1944.

ЯКУШЕВ Архип Дмитриевич, р. в 1919, рядовой, погиб 15.02.1944.

ЗАХОРОНЕНИЕ В ДЕРЕВНЕ ПРУСИНО

АСЕЛЬФЕЛЬД Михаил Васильевич, р. в 1897, рядовой.

БЕЙТАЛИЕВ Амал, р. в 1917, рядовой.

БОХАНОВ Трофим Дмитриевич, р. в 1908, сержант.

ВАРКОВ Николай Герасимович, р. в 1900, рядовой.

ВОЛОХИН Дмитрий Васильевич, рядовой.

ГОЛОТИН Сергей Георгиевич, р. в 1895, рядовой.

ГРАЖДАНСКИЙ Иван Васильевич, мл. сержант.

ГРАЧЁВ Владимир Павлович, р. в 1923, рядовой.

ДАВЫДОВ Василий Иванович, р. в 1922, ст. лейтенант.

ДОДАЛЕВ Андрей Никитич, р. в 1927, капитан.

ДОРОНИН Иван Николаевич, р. в 1903, капитан.

ИСАЕВ Дмитрий Иванович, р. в 1909, сержант, погиб 30.12.1943.

ИСАЧЕНКО Моисей Иванович, р. в 1908, мл. сержант, погиб 6.07.1944.

КАБЛУКОВ Андрей Николаевич, р. в 1921, сержант.

КОРОЛЁВ Гавриил Прокопьевич, р. в 1915, мл. лейтенант.

КУЗЬМИНСКИЙ Егор Васильевич, мл. сержант.

КУЗНЕЦОВ Александр Максимович, р. в 1920, рядовой.

КУЛИКОВ Михаил Захарович, р. в 1922, рядовой.

ЛУШНИКОВ Иван Михайлович, р. в 1921, сержант.

МАРЧУК Василий Степанович, р. в 1920, рядовой.

МИНГАМОВ Хайдрахмен, р. в 1906.

МИНУЛИН Харив Сунгалинович, сержант.

ЗАХОРОНЕНИЕ В ДЕРЕВНЕ СОКОЛЬНИЧИ

ГИНДИНА Татьяна Михайловна, р. в 1918, партизанка-подпольщица, погибла 28.01.1943.

ЗАХОРОНЕНИЕ В ПОСЕЛКЕ ЦЕМЕНТНО-ШИФЕРНОГО КОМБИНАТА

БЕЛЯНКИН Василий Алексеевич, рядовой, погиб 20.10.1943.

ГЕРАСИМОВ Прокопий Денисович, рядовой, погиб 1.12.1943.

ЖУРАВЛЁВ Пётр Иванович, рядовой, погиб 12.07.1941.

КОМАРОВ Пётр Алексеевич, рядовой, погиб 30.05.1944.

МАКСИМОВ Николай Александрович, р. в 1919, рядовой, погиб 21.01.1943.

МЕЛЕШИН Сергей Федотович, р. в 1907, рядовой, погиб 18.10.1943.

МЕЛЬНИКОВ Иван Устинович, рядовой, погиб 4.12.1943.

МИЛОСЕРДОВ Пётр Фёдорович, р. в 1924, погиб 20.10.1943.

ПАСТУШКОВ Иван Александрович, р. в 1919, рядовой, погиб 2.10.1943.

САМОДЕЖИН Михаил Романович, рядовой, погиб 28.10.1943.

СЕВОСТЬЯНОВ Егор Семенович, рядовой, погиб 15.10.1943.

СИРИЛЕЦКИЙ Иван Дмитриевич, ст. сержант, погиб 12.10.1943.

СОЛОШЕНКО Василий Михайлович, р. в 1923, погиб 18.10.1943.

ФАШЕВСКИЙ Григорий Харитонович, р. в 1916, старшина, погиб 20.07.1944.

ЧАЙКИН Игнат Моисеевич, р. в 1919, рядовой, погиб 4.11.1943.

Партызаны і падпольшчыкі, якія загінулі ў барацьбе з нямецка-фашысцкімі захопнікамі

АБАБКІН Уладзімір Ільыч, н. у 1925, падпольшчык, загінуў у 1943.

АКАЁМАЎ Аляксандр Іванавіч, н. 12.03.1906, у г.Ражск Разанскай вобласці, падпольшчык, загінуў 21.02.1943.

АНАНІЧ Дзмітрый Трахімавіч, н. у 1925, партызан атрада №277, загінуў 6.06.1944.

БАНЧЫКАЎ Барыс Міхайлавіч, н. у 1925 у г.Крычаў, партызан, загінуў 4.05.1944.

БАРГМАН, загінуў у 1941.

БЕЛАВУСАЎ Мікалай Уладзіміравіч, н. у 1908 у г.Крычаў, партызан, загінуў 1.12.1944.

БОРАХАЎ Васіль Сцяпанавіч, н. у 1925, падпольшчык, загінуў у 1943.

БРЫКАЎ Іван Пракопавіч, н. у 1921, падпольшчык, загінуў у 1943.

БУРНОСАЎ Міхаіл Анісімавіч, н. у 1914 у в. Хацілавічы, партызан, загінуў у кастрычніку 1944.

ВЕНГЕР Рыгор Вульфавіч, загінуў у 1941.

ВІНАКУРАЎ Якаў Мікітавіч, н. у 1907 у г.Крычаў, партызан, загінуў у 1943.

ВІЦЮЧОЎ Аляксей Сямёнавіч, н. у 1922, падпольшчык, загінуў у 1943.

ВОЛКАЎ Уладзімір Іванавіч, н. у 1911, партызан, загінуў у 1941.

ГАЛАЎНЁЎ Іван Несцеравіч, н. у 1903, партызан, загінуў у кастрычніку 1943.

ГІНДЗІНА Таццяна Міхайлаўна, н. у 1916, падполынчыца, загінула ў 1942.

ГРЫГОР'ЕЎ Рыгор Іванавіч, н. у 1924 у в.Касцюшкавічы, партызан, загінуў 12.11.1943.

ГРЫШЫН Анатоль, партызан, загінуў у 1942.

ГУРЫНОВІЧ Аляксандр Сяргеевіч, падпольшчык, загінуў у 1942.

ДАВЫДЗЕНКА Анатоль Пятровіч, н. у 1926 у в.Сакольцічы, партызан, загінуў 11.11.1943.

ДАВЫДЗЕНКА Віктар Рыгоравіч, н. у 1924 у в. Касцюшкавічы, партызан, загінуў 11.11.1943.

ДАНІЛАЎ Анатоль Фёдаравіч, н. у 1924 у в. Бацьвінаўка, партызан, загінуў 18.10.1943.

ДУДЗІН Віктар Кузьміч, н. у 1931, падпольшчык, загінўў у 1943.

ДУДКО Марыя Пятроўна, н. у 1919, падпольшчыца, загінула ў 1942.

ЕМЯЛЬЯНАЎ Аляксандр, н. у 1922 у в. Волчас, партызан, загінуў 06.05.1944.

ЕРАМЁЕЎ М.М., партызан, загінуў у 1942.

КАІНАЎ Мацвей Рыгоравіч, н. у 1916 у г. Крычаў, партызан, загінуў 24.07.1944.

КАЛАБАШНІКАВА Ганна Іванаўна, н. у 1925, падполыпчыца, загінула ў 1942.

КАРПЕКІН Васіль Мікалаевіч, н. у 1925, падпольшчык, загінуў у 1942.

КРУПАДЗЁРАЎ Анатоль Майсеевіч, н. у 1922, падпольшчык, загінуў у 1943.

КУЛЯШОЎ Мікалай Іванавіч, н. у 1913, падпольшчык, загінуў у 1943.

ЛАПІЦКІ Андрэй Яўхімавіч, падпольшчык, загінуў у 1944.

ЛУЗЕНІН Генадзь Паўлавіч, н. у 1910 у г.Перм, падпольшчык, загінуў 21.02.1943.

ЛУКАШУК Таццяна Фёдараўна, н. у 1923, падпольшчыца, загінулаў 1943.

МАЁРАЎ Піліп Якаўлевіч, н. у 1901, падпольшчык, загінуў у 1943.

МАСЛЯНСКІ Андрэй Мікалаевіч, н. у 1919, падпольшчык, загінуў у 1944.

МІНДЛІН Ісак Герцавіч, партызан, загінуў у 1941.

МІХНЕВІЧ Трахім Піліпавіч, партызан, загінуў у 1943.

НІКАЛАЙЧАНКА (НІКАЛАЙКАЎ) Раман Лаўрэнавіч, н. у 1923, падпольшчык, загінуў у 1943.

РАКОЎСКІ Ігар Якаўлевіч, н. у 1924, партызан, загінуў у 1944.

РАМАНЕНКА Вольта Васілеўна, н. у 1920, падпольшчыца, загінулаў 1943.

САЛАЎЁЎ Анатодь, партызан, загінуў у 1943.

СЕРАБАБАЎ Васіль Міхайлавіч, н. у 1915, партызан, загінуў у 1943.

СКАРАХОДАЎ Павел Кузьміч, н. у 1901, партызан, загінуў у 1942.

ТАЛКАЧОВА Марыя Сяргееўна, н. у 1913, падпольшчыца, загінула 6.09.1943.

ФЯДОСЕНКА Зінаіда Радзівонаўна, н. у 1925, падпольшчыца, загінула ў 1943.

ФЯДОСЕНКА Радзівон Піліпавіч, н. у 1907, падпольшчык, загінуў у 1943.

ЦЕХАН Іван Казіміравіч, партызан, загінуў у 1943.

ШАКОВІЧ Іван Мікалаевіч, н. у 1925, партызан, загінуў 12.02.1944.

ШНЕЙДЭРМАН Аляксандр Яўхімавіч, камісар партызанскага атрада, загінуў у 1941 у г.Веліж Смаленскай вобласці.

ШЫНКАРОЎ Аляксандр Рыгоравіч, н. у 1925, партызан, загінуў у 1944.

Партызаны 48-га асобнага Крычаўскага атрада, якія загінулі

АЛЬШАНАЎ Лявон Трыфанавіч, н. у 1915 у г.Сталінград. Забіты 12.09.1943 каля в.Дарагое.

ДАНІЛАЎ Леанід Васілевіч, н. у 1928 у в. Касцюшкавічы.Загінуў 28.10.1943.

ЗАЙЦАЎ Канстанцін Фёдаравіч, н. у 1926 у в Кулікоўка Прапойскага р-на Магілёўскай вобл. Забіты 17.7.1943 у в. Добры Дуб Журавіцкага р-на Гомельскай вобласці.

ЗЫСКУНОЎ Аркадзь, н. у 1925 у в.Кулікоўка Прапойскага р-на Магілёўскай вобл. Загінуў 28.10.1943.

КОШАЛЕЎ Кірыла Дзмітрыевіч, н. у 1906, у г. Масква. Загінуў 21.11.1943.

КУЛЯШОЎ Цімафей Фёдаравіч, н. у 1906 у в. Добры Дуб Жыткавіцкага р-на Гомельскай вобл. Забіты 17.7.1943.

ПІКІН Аляксандр Нічыпаравіч, н. у 1914 у г. Краснаярск. Загінуў 26.10.1943.

РУДЭНКА Іван Васілевіч, н. у 1918 у Варонежскай вобл. Загінуў 21.10.1943.

ФЕДАСЕНКА Радзівон Філімонавіч, н. у 1902 на ст.Крычаў. Камандзір роты. Забіты **12.6.1943.**

ХВАСТОЎ Аляксей Сямёнавіч, н. у 1914 у пас.Лісіная Паляна Бузулукскага р-на Чкалаўскай вобл. Камандзір аддзялення. Забіты 20.7.1943.

ШЫМЯНКОЎ Аляксей Дзмітрыевіч, н. у 1909 у Пыльменскім р-не Горкаўскай вобл. Загінуў 15.4.1943.

ШЫРКІН Барыс Анатолевіч, н. у 1909 у г.Казань. Камандзір узвода. Загінуў 12.11.1943.

ЯФІМАЎ Фёдар Сяргеевіч, н. у 1919 у г.Саратаў. Загінуў 24.11.1943.

Нацыянальны архіў Рэспублікі Беларусь. Ф.4332. Воп.1. Спр.1.

Падрыхтавала да друку Л.У. Ляховіч.

Воіны-землякі, якія загінулі ці прапалі без вестак на франтах Вялікай Айчыннай вайны ў 1941—1945 гг.

ГОРАД КРЫЧАЎ

АЗАРАЎ Фёдар Архіпавіч, н. у 1901, у лістападзе 1943 прапаў без вестак.

АЗАРАЎ Цімафей Архіпавіч, н. у 1904, радавы, у лістападзе 1943 прапаў без вестак.

АЙЗЕНШТАТ Давыд Ірмавіч, н. у 1921, радавы, у студзені 1943 прапаў без вестак.

АКІМЧЫКАЎ Піліп Сяргеевіч, радавы 1113-га сп, загінуў 30.10.1943.

АКУЛАЎ Яўхім Дзмітрыевіч, н. у 1913, ст. лейтэнант 1021-гасп 307-йсд, загінуў 13.02.1943 у в. АзярэннаеАрлоўскай вобл.

АКУНЁЎ Прохар Ісакавіч, радавы 1113-га сп, загінуў 29.10.1943 у в. Скварск Чавускага р-на Магілёўскайвобл.

АКУНЁЎ Феадосій Ісакавіч, н. у 1895, радавы, у студзені 1945 прапаў без вестак.

АНІСІЕВІЧ Андрэй Сямёнавіч, н. у 1903, радавы, у лістападзе 1943 прапаў без вестак.

АЛЬТШУЛЕР Меніс Файвавіч, н. у 1910, радавы, у 1942 прапаў без вестак.

АЛЯКСЕЕЎ Міхаіл Паўлавіч, н. у 1921, мал. сяржант, 8.08.1941 прапаў без вестак.

АЛЯХНОВІЧ Павел Іванавіч, радавы 1113-га сп, загінуў 30.10.1943.

АНІШЧАНКА Іван Нічыпаравіч, н. у 1921, мал. сяржант, загінуў 28.07.1945.

АНІШЧАНКА Міхаіл Апанасавіч, н. у 1920, радавы, загінуў 29.10.1943 у в. Прылёпаўка Чавускага р-на Магілёўскай вобл.

АНІШЧАНКА Піліп Сяргеевіч, н. у 1906, радавы, загінуў 30.10.1943.

АНІШЧАНКА Стафан Васілевіч, н. у 1914, радавы, у студзені 1944 прапаў без вестак.

АНІШЧАНКА Фёдар Васілевіч, н. у 1907, радавы, у лістападзе 1943 прапаў без вестак.

АРАШКОЎ Васіль Ф., н. у 1920, радавы, у жніўні 1943 прапаў без вестак.

АРГОНАЎ Аляксей Міхайлавіч, н. у 1915, радавы, загінуў 4.05.1944 у в. Антонаўка Чавускага р-на Магілёўскай вобл.

АСАДЧУК Барыс Ананьевіч, н. у 1921, радавы, загінуў 26.10.1943.

АСМАЛОЎСКІ Васіль Аляксандравіч, радавы 141-га сп 85-й сд, загінуў 20.06.1944 у в. Дзякава Пскоўскай вобл.

АСМАЛОЎСКІ Рыгор Сямёнавіч, н. у **1923,** радавы, загінуў **21.09.1943.**

АСТАНЬКОВІЧ Іван Антонавіч, радавы, загінуў 15.03.1943.

АЎТУХОЎ Уладзімір Герасімавіч, н. у 1914, ст. лейтэнант 306-га сп 62-й сд, загінуў 15.08.1943 у в. Бярозаўка Спас-Дзям’янскага р-на Смаленскай вобл.

АЧЫНОВІЧ Іван Елісеевіч, капітан, 4.07.1941 прапаў без вестак.

БАГАЦКІ Нарцыс Андрэевіч, н. у 1900, радавы, загінуў у снежні 1944.

БАГАЧОЎ Павел Міхайлавіч, н. у 1922, радавы, загінуў у студзені 1941.

БАЙДАЛАЎ Васіль Дзмітрыевіч, н. у 1918, радавы, загінуў у студзені 1944.

БАКУНІН Сямён Навумавіч, н. у 1909, мал. лейтэнант, загінуў 31.03.1944.

БАЛАБЕЕЎ Павел Іванавіч, н. у 1922, радавы 709-га сп 178-й сд, загінуў 6.02.1942 у в. Фралова Калінінскай вобл.

БАЛАБЕНКА Сяргей Трахімавіч, н. у 1923, радавы, загінуў 28.09.1942.

БАЛАРЧАНКА Іван Кірылавіч, н. у 1925, яфрэйтар 1109-га сп, загінуў 24.03.1945.

БАЛОННІКАЎ Яўхім Апанасавіч, н. у 1912, радавы, загінуў 133)3.1945 у Венгрыі.

БАЛОТНІКАЎ Зундэль Ізрайлевіч, н. у 1911, прапаў без вестаку 1941.

БАНЧЫКАЎ Антон Трахімавіч, н. у 1908, лейтэнант, загінуў 15.04.1942.

БАНЧЫКАУ Іван Захаравіч, н. у 1900, у снежні **1944** прапаў без вестак.

БАНЧЫКАЎ Якаў Трахімавіч, н. у 1906, радавы, у лістападзе 1943 прапаў без вестак.

БАРАВІКОЎ Іван Дзянісавіч, радавы 1113-га сп, в. Загоранка Чавускага р-на Магілёўскай вобл.

БАРАВІКОЎ Мікалай Васілевіч, н. у 1905, радавы, у снежнП944 прапаў без вестак.

БАРАВІКОЎ Мікалай Іванавіч, ст. сяржант, загінуў 24.11Л944.

БАРАНАЎ Максім Сямёнавіч, радавы, загінуў 17.08.1944.

БАРОЎСКІ Іван Іосіфавіч, н. у 1919, мал. сяржант, загінуў 10.12.1941.

БАХАЎЦОЎ Восіп Кузьміч, н. у 1914, ваенфельчар, у снежні 1941 прапаў без вестак.

БАЧКОВА Ганна Васілеўна, н. у 1926, радавая, у снежні 1941 прапала без вестак.

БАЧКОЎ Васіль Маркавіч, н. у 1923, радавы 908-га сп 246-й сд, 12.12.1941 прапаў без вестак.

БАЧКОЎ Віктар Мікалаевіч, радавы, загінуў 1.11.1943.

БАЧКОЎ Іван Васілевіч, н. у 1918, радавы, 5.03.1944 прапаў без вестак.

БАЧКОЎ Іван Маркавіч, н. у 1918, радавы, у маі 1946 прапаў без вестак.

БАЧКОЎ Іван Рыгоравіч, радавы 1113-га сп, загінуў 29.10.1943 у в. Скварск Чавускага р-на Магілёўскаіўвобл.

БАЧКОЎ Карп Уладзіміравіч, н. у 1899, радавы 1127-га сп 337-й сд, загінуў 24.04.1942 на Украіне.

БАЧКОЎ Макар Фёдаравіч, н. у 1909, радавы, у снежні 1944 прапаў без вестак.

БАЧКОЎ Нічыпар Якаўлевіч, н. у 1913, радавы, загінуў у снежні 1944.

БАЧКОЎ Пётр Ягоравіч, н. у 1912, радавы 11-га сб, 15.08.1942 прапаў без вестак.

БАЧКОЎ Фёдар Сямёнавіч, н. у **1898,** радавы. загінуў 13.01.1945 у Польшчы.

БЕЙЛІН Абрам Рыгоравіч, н. у **1925,** радавы, загінуў у студзені **1941.**

БЕЛАВУСАЎ Мікалай Кірылавіч, н. у 1924, радавы 306-га ап, загінуў 6.04.1944 у в. Ляды Дубровенскага р-на Віцебскай вобл.

БЕЛАНОВІЧ Фёдар Мікалаевіч, н. у 1921, старшына, загінуў 7.02.1945.

БЕЛАШЦЭНКА Кузьма Пятровіч, н. у 1909, загінуў 21.08.1944.

БЕЛЫ Андрэй Дзмітрыевіч, н. у 1902, радавы, загінуў 3.06.1942.

БЕЛЯКОЎ Антон Іванавіч, радавы 1113-га сп, загінуў 8.03.1944 у в. Бынава Чавускага р-на Магілёўскай вобл.

БЕЛЯНКОЎ Сямён Яўхімавіч, мал. сяржант, загінуў 12.08.1941.

БЕРАЗУЕЎ Канстанцін Якаўлевіч, яфрэйтар, загінуў 24.10.1944.

БЕЎЗА Андрэй Рыгоравіч, радавы, 2.10.1941 прапаў без вестак.

БЕЎЗА Пётр Андрэевіч, н. у 1919, радавы 14-га ап, загінуў 9.04.1944.

БОНДАРАЎ Аркадзь Іванавіч, радавы, загінуў 29.10.1943 у в. Прылёпаўка Чавускага р-на Магілёўскай вобл.

БОНДАРАЎ Міхаіл Паўлавіч.

БОЦМАН Васіль Фёдаравіч, радавы, загінуў 29.10.1943.

БУБНОЎ Іван Рыгоравіч, н. у 1922, мал. лейтэнант 20-га тб, загінуў 3.11.1945 у г. Кіеў.

БУБНОЎ Міхаіл Аляксеевіч, 36-ы сп, загінуў 14.03.1945.

БУДАШОЎ Васіль Іванавіч, н. у 1912, мал. лейтэнант 7-га тп 4-й тд, 12.06.1943 прапаў без вестак.

БУДЗЯНКОЎ Фёдар Данілавіч, радавы, загінуў 31.10.1944 у в. Грабалава Чавускага р-на Магілёўскайвобл.

БУДНОЎ Іван Фёдаравіч, н. у 1917, лейтэнант. у маі **1945** прапаў без вестак.

БУЛАЎКІН Мікалай Фёдаравіч, н. у 1919. радавы, 6.07.1942 прапаў без вестак.

БЯЗРУЧАНКА Іван Сцяпанавіч, и. у 1913, радавы, 6.09.1943 прапаў без вестак.

БЯЛЯЕЎ Дзмітрый Рыгоравіч, н. у 1923, радавы, у сакавіку 1944 прапаў без вестак.

БЯЛЯЕЎ Зміцер Рыгоравіч, н. у 1920, радавы. у студзені 1944 прапаў без вестак.

БЯЛОЎ Віктар Сямёнавіч, н. у 1923, радавы 108-й сд, 7.12.1943 прапаў без вестак.

БЯЛЯЎСКІ Іван Маркавіч, мал. сяржант. загінуў 25.02.1944.

БЯЛЯЦКІ Аляксандр Яўхімавіч, н. у 1909, радавы, загінуў у снежні 1943.

БЯЛЯЦКІ Дзмітрый Цімафеевіч, лейтэнант. загінуў у ліпені 1942.

ВАЙТШТЭЙН Якаў Велікавіч, н. у 1900, радавы, загінуў у студзені 1944.

ВАЛІКАЎ Мікалай Панцялеевіч, н. у 1918, яфрэйтар, загінуў 7.02.1944 на Украіне.

ВАЛЧКОЎ Васіль Сідаравіч, н. у 1912, сяржант 1134-га сп 338-й сд, загінуў 19.10.1942 у в. Ізвольск Смаленскай вобл.

ВАЛЧКОЎ Васіль Фёдаравіч, н. у 1912, радавы 27-га тб, загінуў 12.08.1941 у в. Царковішча Касцюковіцкага р-на Магілёўскай вобл.

ВАЛЧКОЎ Віктар Ільіч, н. у 1923, радавы, загінуў 19.07.1944 у Літве.

ВАЛЧКОЎ Мікалай Панцялеевіч, н. у 1920, радавы, загінуў у лютым 1944.

ВАЛЧКОЎ Пётр Панцялеевіч, н. у 1923, радавы, у студзені 1944 прапаў без вестак.

ВАЛЮЖЭНІЧ Аляксандр Рыгоравіч, н. у 1903, радавы, у студзені 1944 прапаў без вестак.

ВАРАБ'ЁЎ Васіль Васілевіч, н. у 1923, радавы, у студзені 1944 прапаў без вестак.

ВАРАНЦОЎ Даніла Андрэевіч, н. у 1912, мал. лейтэнант, у маі 1945 прапаў без вестак.

ВАРОНІН Гірша Альдаравіч, н. у 1905, радавы, 15.07.1941 г. прапаў без вестак.

ВАРОНЧАНКА Сямён Ерафеевіч, н. у 1892, радавы, у лістападзе 1943 прапаў без вестак.

ВАСІЛЕНКА Венядзікт Раманавіч, палітрук, загінуў 26.10.1943.

ВАСКАБОЙНІКАЎ Пётр Мітрафанавіч, радавы 1113-гасп, загінуў 29.10.1943 у в. Скварск Чавускага р-на Магілёўскай вобл.

ВАСКАБОЙНІКАЎ Сцяпан Рыгоравіч, н. у 1895, інтэндант 2-га ранга 132-га азсп, у кастрычніку 1941 прапаў безвестак.

ВАСКАБОЙНІКАЎ Уладзімір Мітрафанавіч, н. у 1892, радавы, у студзені 1944 прайаўбез вестак.

ВАСЬКОЎ Вячаслаў Дзмітрыевіч, радавы, загінуў у кастрычніку 1945.

ВАЦУ РА Іван Фёдаравіч, мал. сяржант, загінуў
8.07.1941.

ВАЦУРА Нічыпар Анупрэевіч, н. у 1903, радавы, загінуў 6.09.1944.

ВІНАКУРАЎ Натан М., н. у 1921, радавы, у снежні 1941 прапаў без вестак.

ВОРАНАЎ Аляксандр Дзянісавіч, н. у 1898, радавы, у лістападзе 1943 прапаў без вестак.

ВОРАНАУ Апанас Іванавіч, радавы, загінуў 27.01.1944.

ВОРАНАЎ Віктар Пятровіч, н. у 1902, маёр 174-й сд, у снежні 1941 прапаў без вестак.

ВОРАНАЎ Захар Іванавіч, радавы 1113-га сп, загінуў 20.12.1943 у в. Хватаўка Чавускага р-на Магілёўскай вобл.

ВЫБАРНЫ Мікалай Сцяпанавіч, н. у 1922, радавы 246-й сд, загінуў 12.12.1941 у в. Чаркасава Калінінскай вобл.

ВЫРВА Аляксандр Раманавіч, радавы, загінуў 25.08.1944 у Польшчы.

ВЫРВА Васіль Рыгоравіч, н. у 1918, мал. палітрук, загінуў у жніўні 1942.

ВЫРВА Іван Восіпавіч, лейтэнант, загінуў 2.08.1944.

ВЫРВА Кірыла Сямёнавіч, н. у 1901, радавы 867-га сп 271 -й сд, 9.10.1944 прапаў без вестак.

ВЫРВА Леў Іванавіч, н. у 1914, старшына, у студзені 1944 прапаў без вестак.

ВЫРВА Уладзімір Фёдаравіч, н. у 1924, радавы, загінуў 6.12.1943.

ВЫРВА Фёдар Ермалаевіч, н. у 1892, радавы, у снежані 1944 прайаў без вестак.

ВЫРВІЧ Анатоль Пятровіч, н. у 1918, радавы 211-га ап, загінуў 21.07.1941.

ВЫСОЦКІ Аляксандр Міхайлавіч, н. у 1922, радавы, загінуў у студзені 1944.

ВЯЛЯЕЎ Іван Рыгоравіч, радавы, загінуў 17.12.1943 у в. Вусце Чавускага р-на Магілёўскай вобл.

ВЯСЕЛКА Аляксей Канстанцінавіч, радавы, загінуў 11.05.1945 у Латвіі.

ВЯСЁЛКА Рыгор Аляксеевіч, н. у 1897, радавы, загінуў у верасні 1944.

ГАБ **АНАЎ Ціхан Міхайлавіч,** радавы 356-й сд, загінуў 25Л 1.1944 у Латвіі.

ГАЛАЎНЕЎ Якаў Захаравіч, н. у 1905, радавы 1270-га сп 385-й сд, загінуў 16.12.1943 у в. Петухоўка Чавускага р-на Магілёўскай вобл.

ГАЛДОБІН Кузьма Герасімавіч, н. у 1901, радавы 433-га сп, загінуў 20.11.1943 у в. Высокае Чавускага р-на Магілёўскай вобл.

ГАЛЕНКА Леанід Аляксандравіч, н. у 1916, радавы, загінуў у ліпені 1944.

ГАНЕЛІН Іосіф Захаравіч, н. у 1923, радавы 233-га сп, у жніўні 1943 прапаў без вестак.

ГАРБАТОЎСКІ Мікалай Піліпавіч, загінуў 31.03.1944.

ГАРБАЧОЎ Мікалай Ягоравіч, радавы 1109-га сп, загінуў 29.10.1943 у в. Скварск Чавускага р- на Магілёўскай вобл.

ГАРОХАЎ Іван Цярэнцьевіч, лейтэнант, загінуў
21.07.1941.

ГАРЭЗІН Іван Іванавіч, н. у 1923, ст. лейтэнант 236-га сп 106-й сд, 31.08.1944 нранаў без вестак.

ГАТОЎЧЫК Ягор Фёдаравіч, н. у 1915, радавы, у лістападзе 1943 прапаўбез вестак.

ГАЎРЫЛЕНКА Сямён Лазаравіч, н. у 1921, яфрэйтар 211-га сп 23-й сд, загінуў 26.12.1942.

ГЕРА Апанас Васілевіч, н. у 1918, мал. сяржант 825-га сп 302-й сд, загінуў 5.04.1944.

ГЕРА Яфім Гаўрылавіч, н. у 1920, радавы, загінуў 6.01.1942.

ГЕРАСІМАЎ Фёдар Аляксеевіч, н.у **1915,**мал. сяржант, загінуў у маі **1944.**

ГЕРАСКШ Андрэй Сцяпанавіч, н. у 1920, радавы 140-га сп 47-й сд, загінуў 10.10.1943 у в. Васілёўка Запарожскай вобл.

ГЕРАСКШ Мацвей Емяльянавіч, радавы, загінуў 29.10.1943 у в. Скварск Чавускага р-на Магілёўскай вобл.

ГЕРЧЫКАЎ Абрам Лазаравіч, н. у 1898, радавы, у жніўні 1944 прапаў без вестак.

ГЖЭСЮК Уладзімір Антонавіч, радавы 226-га ran.

ГІНЗБУРГ Якаў Лазаравіч, н. у 1920, ст. лейтэнант 371 -й сд, загінуў 2.02.1945.

ГМАЗЕР Леў Самуілавіч, радавы 937-га сп 255-й сд, загінуў 4.02.1943.

ГНЯДКО Іван Мікалаевіч, н. у 1918, радавы, у лютым 1944 прапаў без вестак.

ГОЛАДАЎ Дзмітрый Трафімавіч, н. у 1892, радавы, у студзені 1944 прапаў без вестак.

ГРАБНІЦКІ Андрэй Іванавіч, радавы 272-га сп, загінуў 17.01.1943.

ГРАБНІЦКІ Віктар Акімавіч, н. у 1902, радавы, загінуў 5.06.1944 у в. Кухніца Баранавіцкага р-на Брэсцкай вобл.

ГРАБНІЦКІ Дзмітрый Акімавіч, н. у 1898, радавы, загінуў 5.07.1944 у Мінскай вобл.

ГРАБНІЦІСІ Дзмітрый Антонавіч, н. у 1902, радавы, загінуў 5.06.1944.

ГРАБНІЦКІ Прохар Сцяпанавіч, радавы 1113-га сп, загінуў 16.12.1943 у в. Загоранка Чавускага р-на Магілёўскай вобл.

ГРЫНАЎЦАЎ Іван Пятровіч, н. у 1908, радавы, у студзені 1944 прапаў без вестак.

ГРЫНАЎЦАЎ Міхаіл Васілевіч, ваенны тэхнік, загінуў 1.10.1943.

ГРЫНАЎЦАЎ Уладзімір Пятровіч, ст. лейтэнант, загінуў 1.10.1943.

ГРЫНЕВІЧ Рыгор Васілевіч, н. у 1911, у лютым 1944 прапаў без вестак.

ГРЫЦАК Мікалай Мітрафанавіч, сяржант, загінуў 18.03.1943.

ГРЫШПАН Ісак Лейбавіч, радавы, загінуў 28.03.1944.

ГУЗАЎ Аляксандр Кузьміч, сяржант 812-га сп 304-й сд, загінуў 3.10.1943 на ст. Галубіцкая Краснадарскага краю.

ГУЗАЎ Васіль Анісімавіч, н. у 1903, радавы, загінуў 1.11.1943 у в. Бынава Чавускага р-на Магілёўскай вобл.

ГУЗАЎ Васіль Іванавіч, н. у 1909, у студзені 1944 прапаў без вестак.

ГУЗАЎ Васіль Мікітавіч, н. у 1915, радавы 1113-га сп 330-й сд, загінуў 25.12.1943 у в. Загоранка Чавускага р-на Магілёўскай вобл.

ГУЗАЎ Іван Захаравіч, н. у 1923, 1233-і сп 371-й сд, Г09.1944 прапаў без вестак.

ГУЗАЎ Іван Кузьміч, н. у 1912, радавы, в. Пуцькі Чавускага р-на Магілёўскай вобл.

ГУЗАЎ Мікалай Захаравіч, н. у 1920, радавы, 1.05.1944 прапаў без вестак.

ГУЗАЎ Раман Іванавіч, радавы, загінуў 30.10.1943 у в. Прылёпаўка Чавускага р-на Магілёўскай вобл.

ГУЗАЎ Рыгор Прохаравіч, радавы, загінуў 21.11.1943 у в. Прылёпаўка Чавускага р-на Магілёўскай вобл.

ГУЗАЎ Сяргей Раманавіч, н. у 1922, радавы, загінуў у верасні 1941.

ГУЛІКАЎ Павел Нічыпаравіч, радавы 1109-га сп, загінуў 30.10.1943 у в. Скварск Чавускага р-на Магілёўскай вобл.

ГУРЭВІЧ Аркадзь Львовіч, н. у 1919, загінуў у студзені1944.

ГУРЭВІЧ Ісак Канстанцінавіч, н. у 1921, радавы, загінуў 29.07.1941.

ГЯЛЕШЧАНКА Кузьма Пятровіч, радавы, загінуў 22.08.1944 у Польшчы.

ДАВЫДАЎ Васіль Цімафеевіч, н. у 1919, радавы, у лістападзе 1943 прапаў без вестак.

ДАВЫДАЎ Мікалай Цімафеевіч, н. у 1902, радавы, загінуў у лістападзе 1941.

ДАВЫДЗЕНКА Раман Міхайлавіч, н. у 1906, радавы, у верасні 1944 прапаў без вестак.

ДАЗОРЦАЎ Пімен Іванавіч.

ДАЗОРЦАЎ Уладзімір Піменавіч, радавы 111-й сд, загінуў у снежні 1944.

ДАЙНЭКА Аляксандр Васілевіч, н. у 1912, лейтэнант, у 1941 прапаў без вестак.

ДАНІЛЕНКА Аляксандр Ананьевіч, н. у 1921, радавы, 6.08.1942 прапаў без вестак.

ДАРАФЕЕЎ Ігнат Захаравіч, мал. лейтэнант, загінуў 26.08.1941.

ДАЎГАЛЁЎ Карп Мацвеевіч, н. у 1902, у лістападзе 1944 прапаў без вестак.

ДАЎГАЛЁЎ Стафан Карпавіч, н. у 1923, у лістападзе 1944 прапаў без вестак.

ДОЎГАЛЬ Гаўрыла Аляксандравіч, н. у 1916, 5-ы чыгуначны батальён 9-й арміі, загінуў 6.10.1941.

ДВАРАКОЎ Міхаіл Сямёнавіч, н. у 1914, радавы, загінуў у студзені 1944.

ДВОРНІК Васіль Данілавіч, радавы, загінуў 15.01.1945.

ДЗЕМ'ЯНЦОЎ Іван Фаміч, н. у 1922, ст. сяржант 17-й сд, загінуў 19.05.1944 у Віцебскай вобл.

ДРАЗДОЎ Віктар Максімавіч, н. у 1925, радавы, у студзені 1944 прапаў без вестак.

ДРУГАКОЎ Аляксей Варваравіч, загінуў у студзені1944.

ДУБІНКА Дзмітрый Барысавіч, н. у 1906, радавы, у лістападзе 1943 прапаў без вестак.

ДУБІНКА Іосіф Філатавіч, н. у 1893, радавы 1113-га сп 330-й сд, 24.06.1944 прапаў без вестак.

ДУДЗІН Аляксандр Трахімавіч, н. у 1901, яфрэйтар 518-га сп 129-й сд, загінуў 11.02.1945.

ДУДЗІН Віктар Кузьміч, радавы, загінуў 23.11.1943.

ДУДЗІН Іван Трахімавіч, н. у 1919, радавы, у ліпені 1941 прапаў без вестак.

ДУДЗІН Іван Фёдаравіч, н. у 1916, радавы

174-й сд, загінуў 20.06.1944 у Дубровенскім р-не Віцебскай вобл.

ДУДЗІН Кузьма Фёдаравіч, н. у **1903,** загінуў у студзені **1944.**

ДУДЗІН Савелій Аляксеевіч, н. у **1897,** радавы, загінуў у ліпені 1941.

ДУДЗІН Фёдар Трахімавіч, н. у **1902,** радавы, у студзені **1944** прапаў без вестак.

ДУДКІН Георгій Раманавіч, н. у **1917,** радавы, загінуў **22.10.1942.**

ДУДКО Андрэй Пятровіч, н. у 1919, ст. лейтэнант 116-га сп 40-й сд, загінуў 20.04.1944 у в. Кавалёўка Мікалаеўскай вобл. (Украіна).

ДУДКО Мікалай Фёдаравіч, н. у 1925, радавы 64-й сд, 9.10.1944 прапаў без вестак.

ДУДКО Павел Пятровіч, ст. палітрук, загінуў 14.08.1942.

ДУДКО Сямён Васілевіч, н. у 1911, радавы, у лістападзе 1943 прапаў без вестак.

ДУХОЎСКІ Іван Іванавіч, н. у 1903, старшына, у лістападзе 1943 прапаў без вестак.

ЕЛІСЕЕНКА Канстанцін Арцёмавіч, радавы, загінуў 29.10.1943 у в. Грабалава Чавускага р-на Магілёўскай вобл.

ЕМЯЛБЯНАЎ Антон Мікалаевіч, н. у 1915, радавы, у кастрычніку 1944 прапаў без вестак.

ЕМЯЛЬЯНАЎ Апанас Максімавіч, радавы, загінуўуліпені 1944.

ЕМЯЛЬЯНАЎ Мікалай Мікалаевіч, н. у 1920, радавы, у сакавію^ 1943 прапаў без вестак.

ЕМЯЛЬЯНАУ Щхан Мікалаевіч, радавы 385-й сд, загінуў 25.12.1943 у в. Прылёпаўка Чавускага р-на Магілёўскай вобл.

ЖАРЫН Сямён Ігнатавіч, н. у 1892, радавы, у студзені 1944 прапаў без вестак.

ЖАРЫН Ўладзімір Якаўлевіч, н. у 1921, радавы, 29.10.1943 прапаў без вестак.

ЖАЎРЫНКАЎ Павел Мартынавіч, н. у 1914, радавы, загінуў у ліпені 1941.

ЖМОДЗІКАЎ *Лаўрэнцій Ігнатавіч,* н. у 1901, нам. палітрука, у кастрычніку 1942 прапаў без вестак.

ЖМОДЗІКАЎ Рыгор Антонавіч, н. у 1912, 1113-ы сп 330-й сд, загінуў 11.12.1943 у в. Малая Рымінка Чавускага р-на Магілёўскай вобл.

ЖМОДЗІКАЎ Харытон Ігнатавіч, радавы 1113-га сп ЗЗО-й сд, загінуў 29.10.1943.

ЖУРАЎКОЎ Рыгор Мікалаевіч, и. у 1916, радавы, 18.04.1944 прапаў без вестак.

ЖУРАЎКОЎ Тарас Мікітавіч, н. у 1921, радавы, загінуў 6.08.1942 у Ленінградскай вобл.

ЖУРАЎКОЎ Фёдар Пракопавіч, н. у 1926, яфрэйтар 220-й сд, загінуў 25.03.1945.

ЗАБЛОЦКІ Іван Нічыпаравіч, н. у 1897, радавы, у лістападзе 1943 прапаў без вестак.

ЗАБЛОЦКІ Іван Яўхімавіч, н. у 1924, радавы 111-га сп, загінуў 14.11.1943 у в. Верамейкі Чэрыкаўскага р-на Магілёўскай вобл.

ЗАБЛОЦКІ Павел Ягоравіч, н. у 1922, мал. сяржант 1022-га сп, загінуў 20.03.1944 у Полыпчы.

ЗАБЛОЦКІ Пётр Рыгоравіч, н. у **1903,** радавы, у студзені **1944** прапаў без вестак.

ЗАБЛОЦКІ Пётр Фёдаравіч, радавы, загінуў улістападзе 1943.

ЗАБЛОЦКІ Ягор Герасімавіч, радавы 1113-га сп, загінуў 30.10.1943 у в. Бынава Чавускага р-на Магілёўскай вобл.

ЗАБЛОЦКІ Ягор Нічыпаравіч, н. у 1895, радавы, у студзені 1944 прапаў без вестак.

ЗАБРОНСКІ Рыгор Барысавіч, н. у 1899, у лістападзе 1943 прапаў без вестак.

ЗАБЭЛА Анатоль Сямёнавіч, н. у 1922, загінуў улістападзе 1943.

ЗАБЭЛА Фаіна Васілеўна, н. у 1918, машыністка 42-й арміі, загінула 30.10.1942 на Ленінградскім фронце.

ЗАВЯРАХШ Ігнат Цімафеевіч, н. у 1912, радавы 433-га сп, загінуў 29.11.1943 у Чавускім р- не Магілёўскай вобл.

ЗАЙДМАН Хацкель Беніслававіч, н. у 1903, тэхнік-інтэндант 2-га ранга 970-га сп 255-й сд, 26.09.1941 прапаў без вестак.

ЗАЙЦАЎ Аляксей Пятровіч, н. у 1912, радавы, у студзені 1944 прапаў без вестак.

ЗАЙЦАЎ Антон **Яфімавіч,** н. у 1911, ст. сяржант, загінуў у кастрычніку 1942.

ЗАЙЦАЎ Васіль Парфенавіч, н. у 1907, у студзені 1944 прапаў без вестак.

ЗАЙЦАЎ Дзмітрый Мікітавіч, н. у 1919, мал. лейтэнант 1505-га сп, загінуў 14.10.1944 у в. Рабчэва Аршанскага р-на Віцебскай вобл.

ЗАЙЦАЎ Іван Свірыдавіч, н. у 1904, радавы, у 1945 прапаў без вестак.

ЗАЙЦАЎ Фядос Кузьміч, загінуў 2.11.1943.

ЗАК Ісак Майсеевіч, н. у 1906, радавы, у жніўні 1941 прапаў без вестак.

ЗАРЭЦКІ Мікалай Мікалаевіч, н. у 1924, радавы, у 1945 прапаў без вестак.

ЗАРЭЦКІ Мікіта Цімафеевіч, н. у 1909, загінуў 4.01.1944 у в. Чырвоная Буда Чавускага р-на Магілёўскай вобл.

ЗАХАРЧАНКА Міхаіл Іванавіч, н. у 1921, радавы, у лістападзе 1943 прапаў без вестак.

ЗВЕРЫН Арон Рыгоравіч, н. у 1910, радавы, у ліпені 1942 прапаў без вестак.

ЗОНТАЎ Валянцін Андрэевіч, ст. сяржант 1010-га сп, загінуў 30.09.1944.

ЗОНТАЎ Васіль Пятровіч, н. у 1909, ст. лейтэнант 874-га сп 282-й сд, 11.05.1942 прапаў без вестак.

ЗОНТАЎ Віктар Яўхімавіч, н. у 1921, радавы, 25.06.1941 прапаў без вестак.

ЗОНТАЎ Піліп Ягоравіч, н. у 1916, радавы, у студзені 1944 прапаў без вестак.

ЗОНТАЎ Цімафей Георгіевіч, н. у 1911, лейтэнант 119-га сп 13-й сд, у 1943 прапаў без вестак.

ЗОСІМАЎ Парфірый Рыгоравіч, радавы, загінуў 26.10.J943.

ЗУБАЛЁЎ Іван Архіпавіч, загінуў 18.04.1944.

ЗУЕЎ Лука Кандратавіч, н. у 1896, радавы, у студзені 1944 прапаў без вестак.

ЗУЕЎ Мікалай Піліпавіч, яфрэйтар 127-га сп 13-й сд, загінуў 18.02.1944 у Эстоніі.

ЗУЕЎ Рыгор Ісакавіч, н. у 1915, капітан 274-га сп 90-й сд, у ліпені 1943 прапаў без вестак.

ЗУЕЎ Сяргей Ісакавіч.н.у 1918, радавы.у 1943 прапаў без вестак.

ЗЯЛЕНАЎ Іван Яромавіч, н. у 1914, радавы 55-га сп, загінуў 16.08.1941.

ЗЯМЛЯНСКІ Васіль Фёдаравіч, радавы, загінуў 14.11.1943.

ІВАНОЎ Якаў Іванавіч, старшына, загінуў 25.10.1943.

ІГНАТУШКА Рыгор Паўлавіч, радавы, загінуў 1.11.1943.

ІЛЬІН Васіль Рыгоравіч, н. у 1919, радавы, загінуў 27.10.1943.

ІСКАРОЎ Віктар Іванавіч, яфрэйтар, загінуў 2.02.1945.

ІЎКІН Віктар Васілевіч, радавы, загінуў у **16.03.1945.**

ІШКОЎ Макар Максімавіч, н. у 1919, мал. лейтэйант, загінуў у кастрычніку 1944.

КАВАЛЕНКА Іван Пятровіч, ст. лейтэнант, у ліпені 1941 прапаў без вестак.

КАВАЛЁЎ Алесь Гаўрылавіч, н. у 1922, ст. сяржант 7-га сп 1 -й сд, загінуў 21.07.1942 у Курскай вобл.

КАВАЛЁЎ Аляксей Іванавіч, н. у 1923, радавы, загінуў у лістападзе 1943.

КАВАЛЁЎ Іван Іванавіч, н. у 1919, радавы, загінуў у ліпені 1943.

КАВАЛЁЎ Майсей Пятровіч, н. у 1905, радавы, загінуў у студзені 1944.

КАВАЛЁЎ Міхаіл Рыгоравіч, н. у 1909, сяржант, у верасні 1941 прапаў без вестак.

КАВАЛЁЎ Павел Данілавіч, н. у 1903, радавы, загінуў 7.01.1943.

КАВАЛЁЎ Сцяпан Пятровіч, н. у 1915, яфрэйтар, загінуў 6.10.1942.

КАВАЛЁЎ Сямён Аляксеевіч, старшына, загінуў 8.03.1945 у Германіі.

КАВЫЛКА Пётр Цімафеевіч, н. у 1903, лейтэнант, загінуў 19.03.1942.

КАЗЛОЎ Аляксей Васілевіч, н. у 1918, радавы, у лістападзе 1943 прапаў без вестак.

КАЗЛОЎ Іван Захаравіч, н. у 1922, радавы, у ліпені 1944 прапаў без вестак.

КАЗЛОЎ Леанід Апанасавіч, н. у 1916, радавы, у лістападзе 1943 прапаў без вестак.

КАЗЛОЎ Леанід Рыгоравіч, радавы 712-га сп 132-й сд, 7.12.1941 прапаў без вестак.

КАЗЛОЎ Пётр Захаравіч, н. у 1923, радавы, у лістападзе 1943 прапаў без вестак.

КАЗЛОЎ Якаў Аронавіч, н. у 1921, радавы, у студзені 1942 йрапаўбез вестак.

КАЗЫРЭНКА Сідар Алімпіевіч, радавы 1270-га сп, загінуў 28.11.1943 у в. Высокае Чавускага р- на Магілёўскай вобл.

КАІНАЎ Аляксей Восіпавіч, н. у 1906, радавы, загінуў у студзені **1944.**

КАІНАУ Васіль Рыгоравіч, радавы, загінуў 27.11.1944.

КАІНАЎ Рыгор Іванавіч, радавы 1113-га сп, загінуў 10.12.1943 у в. Загоранка Чавускага р-на Магілёўскай вобл.

КАЛАТОЎКА Васіль Яфімавіч, н. у 1904, радавы, у студзені 1945 прапаў без вестак.

КАЛАТУНОЎ Піліп Архіпавіч, н. у 1920,5-ы асобны чыгуначны батальён, 6.10.1941 прапаў без вестак.

КАЛІННІКАЎ Яфрэм Савельевіч, радавы, загінуў у лютым 1943.

КАЛЬНЫ Іван Ігнатавіч, н. у 1920, радавы, у лістападзе 1943 прапаў без вестак.

КАМАБАЕЎ Яўхім Іванавіч, н. у 1914, радавы, 25.10.1943 прапаў без вестак.

КАМЕНЕЎ Кірыла Фёдаравіч, радавы 245-га сп, загінуў 2 ВОЗ. 1943.

КАМКОЎ Пётр Андрэевіч, н. у 1924, радавы, загінуў 22.03.1945.

КАНАВАЛАЎ Андрэй Васілевіч, н. у 1899, сяржант 866-га сп, у студзені 1944 прапаў без вестак.

КАНАВАЛАЎ Пётр Рыгоравіч, н. у 1904, радавы, у студзені 1944 прапаў без вестак.

КАНАПЛЁЎ Пётр Мітрафанавіч, н. у 1913, радавы 468-га сп 24-й сд, загінуў 8.08.1942 у Ленінградскай вобл.

КАПАЕЎ Міхаіл Мікалаевіч, н. у 1922, радавы, у студзені 1944 прапаў без вестак.

КАПАШЫЛКА Віктар Фёдаравіч, н. у 1926, радавы 47-га сп 15-й сд, загінуў 30.10.1944 у Полынчы.

КАПАШЫЛКА Пётр Андрэевіч, н. у 1924, радавы, загінуў 22.03.1945.

КАПАШЫЛКА Фёдар Ларывонавіч, н. у 1901, радавы, у лістападзе 1943 прапаў без вестак.

КАРАГОДАЎ Дзмітрый Усцінавіч, н. у 1896, радавы, загінуў 1.12.1941.

КАРАГОДАЎ Пётр Усцінавіч, н. у 1903, каштан 827-га гап., загінуў 1.10.1943.

КАРАСЁЎ Якаў Сцяпанавіч, н. у 1895, радавы, у снежні 1943 прапаў без вестак.

КАРАТКЕВІЧ Сцяпан Гаўрылавіч, н. у 1908, радавы, загінуў у студзені 1944.

КАРДЗЯНКОЎ Іван Фёдаравіч, н. у 1924, радавы, загінуў у чэрвені 1941.

КАРНЕЁЎ Уладзімір Васілевіч, н. у 1911, радавы, у лістападзе 1943 прапаў без вестак.

КАРПЕКІН Іван Герасімавіч, н. у 1913, радавы, у лістападзе 1943 прапаў без вестак.

КАРПЕКІН Ігнат Сямёнавіч, н. у 1920, у лістападзе 1943 прапаў без вестак.

КАРПЕКІН Мітрафан Мікалаевіч, н. у 1908, батальённы камісар, загінуў 30.10.1942 у г. Керч.

КАРПЕКІН Пётр Сямёнавіч, н. у 1925, у маі 1944 прапаў без вестак.

КАРПОЎСКІ Міхаіл Сідаравіч, н. у 1926, радавы 1026-га сн 260-й сд, загінуў 13.10.1944 у Польшчы.

КАРЫЦЬКА Пётр Кузьміч, радавы, загінуў 15.01.1943.

КАРЭЦКІ Міхаіл Ігнатавіч, н. у 1912, радавы, загінуў 11.06.1943.

КАТЛЯРОЎ Ігнат Лаўрэнавіч, н. у 1893, радавы, у кастрычніку 1941 нрапаў без вестак.

КАТЛЯРОЎ Рыгор Данілавіч, н. у 1905, радавы, у лістападзе 1943 прапаў без вестак.

КАТЛЯРОЎ Яўхім Рыгоравіч, н. у 1909, радавы 1101-га сп, 9.03.1942 прапаў без вестак.

КІРПІЧЭНКА Уладзімір Сафронавіч, н. у 1922, лётчык, у студзені 1944 йрапаў без вестак.

КІРЭЕЎ Ісак Цімафеевіч, н. у 1912, мал. лейтэнант 310-га кб 6-й сд, 22.06.1941 прапаў без вестак.

КІСЯЛЁЎ Анатоль Васілевіч, н. у 1924, радавы, у 1941 прапаў без вестак.

КІСЯЛЁЎ Андрэй Андрэевіч, н. у 1916, лейтэнант, загінуў 31.08.1944 у Л ітве.

КІСЯЛЁЎ Іван Раманавіч, н. у 1922, радавы, загінуў 9.06.1944 у п. Мертуць Ленінградскай вобл.

КІСЯЛЁЎ Мікалай Іванавіч, лейтэнант, загінуў 1.01.1942.

КІСЯЛЁЎ Мікалай Сяргеевіч, ст. лейтэнант, загінуў 1.03.1945.

КІСЯЛЁЎ Міхаіл Пятровіч, н. у 1903, радавы, загінуў 8.02.1!943.

КІСЯЛЁЎ Сяргей Рыгоравіч, н. у 1893, радавы, у лютым 1944 прапаў без вестак.

КЛЕПЧА Аляксандр Аляксеевіч, н. у 1913, радавы 1310-га сп 19-й сд, загінуў у 1943 на ст. Вярхоўская Днепрапятроўскай вобл.

КЛІМОВІЧ Барыс Васілевіч, н. у 1925, радавы 60-га сп 20-й сд, загінуў 23.03.1943 на х. Іванвураўка Харкаўскай вобл.

КЛІМЯНКОЎ Дзмітрый Савельевіч, н. у 1898, радавы, 12.07.1944 прапаў без вестак.

КЛІМЯНКОЎ Мікалай Самуйлавіч, н. у 1914, у 1944 прапаў без вестак.

КЛІМЯНКОЎ Стафан Самуйлавіч, н. у 1923, радавы, у красавіку 1943 прапаў без вестак.

КЛІМЯНКОЎ Фама Паўлавіч, н. у 1896, радавы 72-й сд, загінуў 25.07.1944 у Брэсцкай вобл.

КЛІМЯНКОЎ Фёдар Арсенавіч, радавы, загінуў 31.10.1943 у в. Прылёпаўка Чавускага р- на Магілёўскай вобл.

КЛЕЎ Сямён Аляксеевіч, н. у 1907, старшына 1085-га сп 322-й сд, загінуў 8.03.1945 у Польшчы.

КЛЮЧЫКАЎ Апанас Анісімавіч, капітан, загінуў 1.07.1944.

КНЯЗЬКОЎ Віктар Рыгоравіч, н. у 1925, радавы, у лютым 1944 прапаў без вестак.

КОЖАНАЎ Віктар Восіпавіч, н. у 1921, у лістападзе 1943 прапаў без вестак.

КОЖАНАЎ ГІарфірый Сідаравіч, н. у 1897, у лістападзе 1943 прапаў без вестак.

КОЖАНАЎ Георгій Андрэевіч, н. у 1897, радавы, у лістападзе 1943 прапаў без вестак.

КРАМЯНЕЦКІ Пётр Аляксеевіч, н. у 1910, радавы, у студзені 1944 прапаў без вестак.

КРАМЯНЕЦКІ Ягор Ільіч, радавы 1113-гасп, загінуў 29.10.1943 у в. Скварск Чавускага р-на Магілёўскай вобл.

КРАЎЦОЎ Адам Рыгоравіч, радавы, загінуў у ліпені 1944.

КРАЎЦОЎ Мікалай Уладзіміравіч, ст. лейтэнант, загінуў 26.01.1943.

КРАЎЦОЎ Селівестар Сцяпанавіч, радавы, загінуў улютым 1943.

КРАЎЦОЎ Трахім Канстанцінавіч, капітан, загінуў 25.10.1943.

КРАЎЦОЎ Уладзімір Мікалаевіч, н. у 1919, ст. лейтэнант 986-га сп 211 -й сд, 26.01.1943 прапаў без вестак.

КРАЎЦОЎ Фёдар Кірылавіч, радавы, у лістападзе 1943 прапаў без вестак.

КРУЖНЯ Іван Фёдаравіч, н. у 1909, радавы, у студзені 1944 прапаў без вестак.

КРУПАЎ Васіль Фядотавіч, н. у 1924, радавы, загінуў у 1944.

КРУПЕНІН Васіль Захаравіч, н. у 1919, 30.08.1943 загінуў у в. Лужкі Арлоўскай вобл.

КРУЦІК Барыс Гіршавіч, н. у 1918, радавы, у лютым 1943 прапаў без вестак.

КРУЦІК Гірша Іонавіч, н. у 1898, радавы, у чэрвені 1942 прапаў без вестак.

КРЫВАНОСАЎ Андрэй Рыгоравіч, н. у 1923, старшына, загінуў 28.01.1945.

КРЫВАНОСАЎ Васіль Аляксеевіч, н. у 1926, радавы, загінуў 3.04.1945 у Польшчы.

КРЫВАНОСАЎ Васіль Елісеевіч, радавы, загінуў 4.04.1945.

КРЫВАНОСАЎ Віктар Стафанавіч, н. у 1922, радавы, у снежні 1944 прапаў без вестак.

КРЫВАНОСАЎ Леанід Сцяпанавіч, н. у 1925, радавы 160-й сд, загінуў у лістападзе 1944 у в. Вусце Чавускага р-на Магілёўскай вобл.

КРЫВАНОСАЎ Мікалай Рыгоравіч, н. у 1925, сяржант 238-га лап$_и$27.06.1942 прапаў без вестак.

КРЫВАНОСАЎ Павел Ільіч, н. у 1896, радавы, у студзені 1944 прапаў без вестак.

КРЫВАНОСАЎ Павел Сяргеевіч, н. у 1920, радавы, у лістагіадзе 1943 прапаў без вестак.

КРЫВАНОСАЎ Пётр Сцяпанавіч, н. у 1917, лейтэнант, загінуў 13.07.1943 у Арлоўскай вобл.

КРЫВАНОСАЎ Фёдар Навумавіч, н. у 1898, радавы 1113-га сп, загінуў 29.10.1943 у в. Скварск Чавускага р-на Магілёўскай вобл.

КРЫВАНОСАЎ Фёдар Якаўлевіч, н. у 1900, радавы, у студзені 1944 прапаў без вестак.

КРЫВАНОСАЎ Цімафей Дзмітрыевіч, радавы 1113-гасп, загінуў 29.10.1943 у в. Скварск Чавускага р-на Магілёўскай вобл.

КРЫВАНОСАЎ Цімафей Піліпавіч, н. у 1906, радавы, загінуў 12.02.1944.

КРЭМЕРМАН Меер Аронавіч, н. у 1911, ст. лейтэнант, у маі 1945 прапаў без вестак.

КУДРАЎЦАЎ Уладзімір Андрэевіч, радавы, загінуў у студзені 1943.

КЎКІН Васіль Іванавіч, н. у 1900, радавы, у лістападзе 1943 прапаў без вестак.

КУЛАГА Аляксей Пятровіч, н. у 1898, радавы, 29.10.1943 прапаў без вестак.

КУЛАГА Іван Пракопавіч, радавы 1113-га сп, загінуў 29.10.1943 у в. Скварск Чавускага р-на Магілёўскай вобл.

КУЛАГА Прохар Пракопавіч, н. у 1906, радавы, у лістападзе 1943 прапаў без вестак.

КУЛЕВАС Баляслаў Антонавіч, н. у 1918, радавы, 19.02.1944 прапаў без вестак.

КУЛЯШОЎ Васіль Тарасавіч, радавы, загінуў 27.03.1944.

КУНІК Леў Файвавіч, н. у 1919, радавы, у ліпені 1941 прапаў без вестак.

КУРБАКА Еўдакім Пятровіч, н. у 1902, у лістападзе 1941 прапаў без вестак.

КУРБАКА Піліп Аляксеевіч, н. у 1906, лейтэнант, загінуў 29.04.1944.

КУРБАКА Яфім Восіпавіч, н. у 1905, у лістападзе 1943 прапаў без вестак.

КУРБАЦКІ Хаім Мееравіч, н. у 1900, радавы 1127-га сп 337-й сд, 12.03.1944 прапаў без вестак.

КУЦЯНЁЎ Мікалай Пятровіч, н. у 1923, радавы 54-га сб, загінуў 8.10.1944 у Венгрыі.

ЛАБУШКІН Арсен Фёдаравіч, н. у 1904, радавы 717-га сп 215-й сд, загінуў 8.07.1944 у г. Вільнюс.

ЛАЗАРАЎ Фёдар Міхайлавіч, н. у 1902, радавы 82-й кд, 12.07.1944 прапаў без вестак.

ЛАМАНОЎСКІ Мікалай Цярэнцьевіч, н. у 1919, радавы, у лістападзе 1943 прапаў без вестак.

ЛАЦКЕВІЧ Аляксей Лаўрэнавіч, н. у 1905, радавы 1113-га сп 330-й сд, у лістападзе 1943прапаў без вестак.

ЛАЦКЕВІЧ Мікалай Мацвеевіч, н. у 1921, радавы, загінуў у 1944.

ЛАЦКЕВІЧ Мітрафан Аляксандравіч, радавы 1113-га сп, загінуў 29.10.1943 у в. Скварск Чавускага р-на Магілёўскай вобл.

Лацкевіч Павел Яфімафіч, радавы, у лістападзе 1943 прапаў без вестак.

ЛАЦКЕВІЧ Рыгор Лаўрэнавіч, н. у 1907, радавы 410-й атб, загінуў 7.06.1945 у Германіі.

ЛАЦКЕВІЧ Уладзімір Мацвеевіч, н. у 1923, радавы, 8.07.1942 прапаў без вестак.

ЛАЦКЕВІЧ Фёдар Аляксеевіч, н. у 1900, радавы, у студзені 1944 прапаў без вестак.

ЛАЦКЕВІЧ Фёдар Васілевіч, н. у 1889, радавы, у студзені 1944 прапаў без вестак.

ЛЕЙБУЦІН Парфен Апанасавіч, радавы 1270-га сп.загінуў 28.11.1943 у в. Высокае Чавускага р- на Магілёўскай вобл.

ЛЕЎДЗІКАЎ Іван Пятровіч, радавы, загінуў у кастрычніку 1943.

ЛІПНІК Ізраіль Абрамавіч, н. у 1909, ст. сяржант 307-й сд, загінуў 15.09.1943 у в. Очкіна Сумскай вобл.

ЛІПНІК Ізраіль Рахмільевіч, н. у 1897, радавы, у снежні 1942 прапаў без вестак.

ЛІПНІК Кірыла Паўлавіч, н. у 1906, ст. сяржант 1021-га сп 307-й сд, загінуў 15.09.1943.

ЛОКШЫН Восіп Восіпавіч, мал. сяржант, загінуў 21.08.1943 у Ленінградскай вобл.

ЛУГАЎСКІ Восіп Міхайлавіч, лейтэнант, у 1941 прапаў без вестак.

ЛУК'ЯНЧЫКАЎ Уладзімір Яфрэмавіч, загінуў 14.01.1946.

ЛЫСІКАЎ Сямён Мікалаевіч, радавы 260-й сд, загінуў 26.09.1942.

ЛЫЧОЎ Антон Ігнатавіч, радавы 1113-га сп, загінуў 30.10.1943.

ЛЫЧОЎ Мікалай Ігнатавіч, н. у 1922, радавы, у студзені 1944 прапаў без вестак.

МАЕЎ Фелікс Абрамавіч, н. у 1898, радавы, у лістападзе 1943 прапаў без вестак.

МАЗАЛЬКОЎ Георгій Данілавіч, радавы, загінуў 26.10.1943 у в. Ключы Чавускага р-на Магілёўскай вобл.

МАЗАЛЬКОЎ Дзмітрый Антонавіч, радавы 1113-га сп, загінуў 30.10.1943.

МАЗАЛЬКОЎ Іван Даннілавіч, яфрэйтар, загінуў 2.06.1943.

МАЗАЛЬКОЎ Пётр Мацвеевіч, н. у 1917, радавы, у студзеніД944 прапаў без вестак.

МАЗАЛЬКОЎ Фёдар Пракопавіч, н. у 1903, радавы, у студзені 1944 прапаў без вестак.

МАЗАЛЬКОЎ Ягор Пракопавіч, н. у 1912, радавы, у лістападзе 1943 прагіаў без вестак.

МАІСЕЕНКА Анатоль Данілавіч, радавы 89-га тп, загінуў 7.03.1945 у Германіі.

МАІСЕЕНКА Ілля Парфенавіч, н. у 1924, радавы 1113-га сп 330-й сд, загінуў 18.12.1943 у в. Малая Рымінка Чавускага р-на Магілёўскай вобл.

МАІСЕЕНКА Якаў Парфенавіч, н. у 1910, ст. лейтэнант, загінуў у жніўні 1941.

МАКАРЭВІЧ Даніла Самсонавіч, н. у 1906, радавы 410-га сп 81-й сд, загінуў 22.03.1943 у в. Ясная Паляна Курскай вобл.

МАКОВІЧ Канстанцін Пятровіч, радавы, загінуў 17.11.1943 у в. Залаты Рог Гомельскай вобл.

МАЛКІН Мікалай Антонавіч, лейтэнант, загінуў 8.08.1944.

МАМАНОВІЧ Іван Іванавіч, н. у 1920, мал. сяржант 67-га мб, загінуў 24.08.1944 у Малдавіі.

МАМАНОВІЧ Карп Міхайлавіч, н. у 1901, радавы 212-га сп 219-й сд, загінуў 16.12.1943 у в. Антонаўка Чавускага р-на Магілёўскай вобл.

МАМАНОВІЧ Уладзімір Ягоравіч, н. у 1922, у лістападзе 1943 прапаў без вестак.

МАНЕВІЧ Абрам Міхайлавіч, н. у 1925, радавы 2-га сп 3-й сд, загінуў 6.09.1941 у Ленінградскай вобл.

МАРГУНЬКА Аляксандр Цімафеевіч, мал. лейтэнант, загінуў 8.03.1944.

МАРКАЎ Аляксандр Яўхімавіч, н. у 1918, радавы, у лістападзе 1943 прапаў без вестак.

МАРОЗАЎ Аляксандр Рыгоравіч, радавы, загінуў 30.10.1943.

МАРОЗАЎ Барыс Сямёнавіч, н. у 1920, мал. палітрук, загінуў 3.08.1943.

МАРОЗАЎ Віктар Аляксеевіч, н. у 1919, ст. сяржант, загінуў 11.03.1943 у Смаленскай вобл.

МАРОЗАЎ Рыгор Рыгораніч, н. у 1909, радавы 492-га сп 199-й сд, загінуў 30.07.1944.

МАРОЗАЎ Сямён Максімавіч, н. у 1898, радавы, у 1945 прапаў без вестак.

МАРОЗАЎ Цімафей Сцяпанавіч, н. у 1898, мал. лейтэнант, загінуў 22.10.1944 у Польшчы.

МАРЦІНАЎ Рыгор Емяльянавіч, радавы, загінуў 1.07.1941.

МАРЦІНОВІЧ Рыгор Сяргеевіч, радавы, загінуў 4.11.1943.

МАРЧАНКА Герасім Фёдаравіч, мал. палітрук 846-га сп 267-й сд, загінуў 11.03.1942 у Ленінградскай вобл.

МАРЧАНКА Ілля Пятровіч, н. у 1914, радавы 1312-га сп 17-й сд, загінуў 6.01.1944 у в. Трасна Быхаўскага р-на Магілёўскай вобл.

МАСАЛЫГА Андрэй Максімавіч, н. у 1904, радавы, у лістападзе 1943 прапаў без вестак.

МАСАЛЫГА Васіль Маркавіч, н. у 1915, старшына, у лістападзе 1943 прапаў без вестак.

МАСАЛЫГА Дзмітрый Максімавіч, н. у 1907, радавы 199-га азсп, загінуў 8.03.1944 у в. Пуцькі Чавускага р-на Магілёўскай вобл.

МАСАЛЫГА Міхаіл Маркавіч, н. у 1909, у лістападзе 1943 прапаў без вестак.

МАСАЛЫГА С.М., н. у 1912,932-і сп 252-й сд, загінуў 27.11.1941.

МАСІЛЕЎСКІ Пётр Максімавіч, н. у 1899, радавы, у лістападзе 1943 прапаў без вестак.

МАСКАЛЁЎ Рыгор Паўлавіч, н. у 1898, радавы, загінуў у верасні 1943.

МАСКАЛЕВІЧ Мікалай Апанасавіч, н. у 1922, сяржант, загінуў 1.12.1945.

МАСКАЛЕВІЧ Уладзімір Апанасавіч, н. у 1923, радавы 908-га сп 246-й сд, загінуў 12.12.1942 у Калінінскай вобл.

МАСКАЛЁЎ Павел Васілевіч, н. у 1925, радавы, загінуўДЭ.10.1943.

МАСЮКОЎ Сяргей Яўхімавіч, радавы, загінуў 28.07.1944.

МАТОРЫН Ілля Мартышавіч, н. у 1908, радавы 518-га сп 129-й сд, загінуў 2.03.1945.

МАХОВІЧ Канстанцін Пятровіч, радавы, загінуў 17.11.1943.

МАДКЕВІЧ Гаўрыла Пятровіч, радавы, загінуў 16.12.1943.

МАЧЫХА Пётр Нічыпаравіч, н. у 1917, радавы 1111 -га сп, загінуў 5.12.1943 у в. Верамейкі Чэры- каўскага р-на Магілёўскай вобл.

МЕЛЬНІКАЎ Павел Якаўлевіч, радавы, загінуў 26.12.1943.

МЁТЧЫКАЎ Н.П., н. у 1905, радавы, загінуў 4.08.1941.

МІНКІН Ізраіль Рахмілевіч, н. у 1897, радавы, загінуў у снежні 1942.

МІХЛІН Давыд Майсеевіч, н. у 1908, радавы, у верасні 1944 прапаў без вестак.

МІХЛІНА Раіса Львоўна, н. у 1923, ст. сяржант, загінула 4.08.1944.

МІХУЛАК Міхаіл Васілевіч, н. у 1921, радавы 106-га ап, загінуў 12.12.1941.

МЯДЗВЕДЗЕЎ Сямён Якаўлевіч, н. у 1907, радавы, у студзені 1944 прапаў без вестак.

МЯДЗВЕДЗЕЎ Рыгор Аляксеевіч, н. у 1898, радавы, у студзені 1944 прапаў без вестак.

МЯШКОЎ Уладзімір Мікалаевіч, маёр 348-га сп, загінуў 19.04.1945.

МЯШКОЎ Якаў Іванавіч, н. у 1896, радавы, у студзені 1944 прапаў без вестак.

МЯВІКОЎ Якаў Данілавіч, н. у 1902, радавы 330-й сд, 29.10.1943 прапаў без вестак.

НАВАЖЫЛАЎ Аляксей Г., інтэндант 2-га ранга, у 1941 прапаў без вестак.

НАВІЦКІ Адам Дзянісавіч, н.у 1906, радавы, загінуў у студзені 1944.

НАЙМІТАЎ Міхаіл Пятровіч, н. у 1923, мал. сяржант 199-й сд, загінуў 6.03.1945 у Польшчы.

НЕСЦЯРЭНКА Фёдар Фірсавіч, н. у 1919, ст. лейтэнант 53-й тбр, загінуў 16.07.1942 у Варонежскай вобл.

НІКАЛАЕНКА Васіль Захаравіч, н. у 1920, радавы, 24.08.1942 прапаў без вестак.

НІСКЕР Панас Рыгоравіч, н. у 1906, радавы 705-га сп 121-й сд, загінуў 3.12.1942 у г. Варонеж.

НОВІКАЎ Барыс Іванавіч, н. у 1912, ст. сяржант, у студзені 1944 прапаў без вестак.

НОВІКАЎ Мікалай Сцяпанавіч, радавы, загінуў 17.11.1943 на ст. Крымская Краснадарскага краю.

НОВІКАЎ Пётр Сцяпанавіч, н. у 1921, радавы 771-га сп 137-й сд, загінуў 27.01.1945 у Польшчы.

62. Зак. 808.

НУСАЎ Андрэй Пятровіч, н. у 1900, радавы, у студзені 1944 прапаў без вестак.

НУСАЎ Мікалай Андрэевіч, н. у 1899, радавы, у лістападзе 1943 прапаў без вестак.

НУСАЎ Мікалай Мікітавіч, н. у 1921, радавы, загінуў 26.06.1941.

НУСАЎ Рыгор Іванавіч, радавы, загінуў 29.10.1943.

НУСАЎ Цімафей Андрэевіч, н. у 1907, радавы, загінуў 30.03.1944.

НУСАЎ Цімафей Іванавіч, н. у 1906, радавы, загінуў у маі 1942.

НЯВІНСКІ Рыгор Маркавіч, н. у 1909, радавы, загінуў у студзені 1942.

ОСІПАЎ Рыгор Хрысанавіч, н. у 1906, радавы 1113-га сп 330-й сд, загінуў 25.12.1943 у в. Мал. Рымінка Чавускага р-на Магілёўскай вобл.

ПАДАБЕД Нічыпар Захаравіч, радавы, загінуў 11.07.1945.

ПАЖАРКА Сяргей Мартынавіч, н. у 1911, радавы, загінуў у студзені 1944.

ПАЖАРСКІ Іван Міхайлавіч, н. у 1914, старшына, загінуў 2.06.1945.

ПАЖАРСКІ Уладзімір Лаўрэнавіч, н. у 1922, радавы, у студзені 1944 прапаў без вестак.

ПАЗНЯКОЎ Іван Дзмітрыевіч, н.у 1915, радавы, у лістападзе 1943 прапаў без вестак.

ПАЛІШЧУК Айзік Уладзіміравіч, радавы, загінуў 21.01.1945.

ПАНАСЕНКА Андрэй Пятровіч, н. у 1901, радавы, у лістападзе 1943 прапаў без вестак.

ПАНКОЎ Атрахім Юраставіч, н. у 1895, радавы, у студзет 1944 прапаў без вестак.

ПАНЦЯЛЕЕЎ Аляксей Адамавіч, н. у 1913, радавы, у лістападзе 1943 нрапаўбез вестак.

ПАНЦЯЛЕЕЎ Васіль Адамавіч, н. у 1922, радавы, у лістападзе 1943 прапаў без вестак.

ПАНЦЯЛЕЕЎ Васіль Трыфанавіч, н. у 1915, загінуў 30.02.1942.

ПАНЦЯЛЕЕЎ Якаў Фёдаравіч, н. у 1922, радавы, у лістападзе 1943 прапаў без вестак.

ПАНЦЯЛЕЕЎ Фёдар Якаўлевіч, радавы 1113-га сб, загінуў 29.10.1943 у в. Скварск Чавускага р- на Магілёўскай вобл.

ПАРТНОЎ Мікалай Іванавіч, н. у 1926, радавы 72-га сб 222-га пп, загінуў 16.04.1944 у Аўстрыі.

ПАРТНОЎ Сямён Данілавіч, н. у 1915, радавы, у студзені 1944 прапаў без вестак.

ПАСТРЭВІЧ Ісак Міхайлавіч, н. у 1896, радавы, загінуў у студзені 1944.

ПАСТРЭВІЧ Карп Емяльянавіч, н. у 1912, радавы 451-га сп 64-й сд, 26.10.1943 прапаў без вестак.

ПАСТРЭВІЧ Лявон Міхайлавіч, н. у 1896, радавы, у снежні 1944 прапаў без вестак.

ПАСТРЭВІЧ Павел Міхайлавіч, н. у 1920, радавы, у снежні 1944 прапаў без вестак.

ПАЎЛЮЧЭНКА Павел Віктаравіч, н. у 1922, мал. сяржант, загінуў 26.06.1944.

ПЕЛАГЕЙКА Аляксандр Сцяпанавіч, н. у 1919, мал. сяржант, у жніўні 1945 прапаў без вестак.

ПЕЧКУРОЎ Арцём Сяргеевіч, радавы 1113-га сп, загінуў 30.10.1943.

ПІСАРАЎ Аляксандр Іванавіч, капітан, загінуў 27.02.1944 у Эстоніі.

ПІСЬМАН Фадзей Хаймавіч, н. у 1922, радавы, у лістападзе 1943 прапаў без вестак.

ПІШЧЫК Якаў Вольфавіч, н. у 1906, у лістападзе 1943 прапаў без вестак.

ПЛАТКОЎ Карп Міхайлавіч, н. у 1915, радавы 164-га сп 62-й сд, загінуў 16.01.1944 у в. Гусіна Смаленскай вобл.

ПЛУТКОЎ Манафот Міхайлавіч, н. у 1902, у лістападзе 1943 прапаў без вестак.

ПОКЛАД Віталь Іванавіч, яфрэйтар, загінуў 31.01.1945.

ПОКЛАД Уладзімір Фёдаравіч, н. у 1922, сяржант, загінуў 5.02.1944 у в. Хацемля Лёзнен- скага р-на Віцебскай вобл.

ПРАКОПАЎ Трахім Іванавіч, н. у 1913, у лістападзе 1943 прапаў без вестак.

ПРОХАРАЎ Антон Апанасавіч, н. у 1903, радавы 433-га сп 64-й сд, загінуў 28.06.1944.

ПРОХАРАЎ Сямён Андрэевіч, н. у 1900, 205-ы азсп, 19.02.1944 прапаў без вестак.

ПРОХАРАЎ Сямён Савельевіч, н. у 1890, радавы 1113-га сп 330-й сд, загінуў 23.12.1943 у в. Загоранка Чавускага р-на Магілёўскай вобл.

ПРУДНІКАЎ Андрэй Майсеевіч, н. у 1896, радавы, загінуў устудзені 1944.

ПРУДНІКАЎ Уладзімір Пятровіч, н. у 1895, радавы 878-га сп 290-й сд, загінуў 3.03.1945.

ПРЫГОНІКЕР Барыс Давыдавіч, н. у 1897, радавы 376-га сп 220-й сд, загінуў 29.08.1943 у в. Кухарава Дарагабужскага р-на Смаленскай вобл.

ПУШКАРОЎ Мікалай Цітавіч, н. у 1903, радавы, у лістападзе 1943 прапаў без вестак.

ПУШКАРОЎ Міхаіл Кірылавіч, н. у 1917, ст. сяржант, загінуў 26.09.1942 у Ленінградскай вобл.

РАБАНДЗІРАЎ Павел Пятровіч, н. у 1896, радавы 551-га сп, загінуў 11.08.1944 у г. Каўнас.

РАБІНОВІЧ Хаім Шмееравіч, и. у 1903, радавы, у красавіку 1944 прапаў без вестак.

РАБРОЎ Аляксей Дзмітрыевіч, радавы, загінуў 29.10.1943 у в. Бынава Чавускага р-на Магілёўскай вобл.

РАБРОЎ Антон Уладзіміравіч, н. у 1914, радавы, у студзені 1944 прапаў без вестак.

РАДЗЬКО Канстанцін, н. у 1897, радавы 55-га сб, загінуў 10.12.1942.

РАЗЕНГАРД Веліш Шлёмавіч, н. у 1897, радавы, у лістападзе 1943 прапаў без вестак.

РАЗУЕЎ Міхаіл Міхайлавіч, н. у 1917, радавы 153-й сд, загінуў 1.03.1945.

РАНЧАНКА Міхаіл Піліпавіч, н. у 1923, радавы, загінуў 13.05.1942 у г. Калуга.

РАСЯК Майсей Іванавіч, н. у 1899, радавы 376- га сп 220-й сд, загінуў 23.06.1944.

РОСІН Самуіл Чэрш, н. у 1920, радавы, у жніўні 1941 прапаўбез всстак.

РОСЯ Васіль Іванавіч, н. у 1918, радавы 241-й сд, загінуў 21.03.1942 у Ленінградскай вобл.

РОСЯ Гаўрыла Антонавіч, н. у 1905, радавы, у лістападзе 1943 прапаў без вестак.

РОСЯ Дзям'ян Рыгоравіч, н. у 1901, радавы, у кастрычніку 1944 нрапаў без вестак.

РОСЯ Емяльян Рыгоравіч, и. у 1901, лейтэнант, загінуў у кастрычніку 1944.

РУБЕКА Віктар Аляксеевіч, н. у 1917, радавы 98-га ап 97-й сд, загінуў 23.07.1941 у Кіеўскай вобл.

РУБЕКА Павел Аляксеевіч, н. у 1916, радавы, загінуў 24.10.1944.

РУБЕКА Сідар Міхайлавіч, н. у 1895, радавы 1113-га сп, загінуў 8.02.1944 у Смаленску.

РУБЕКА Уладзімір Пятровіч, н. у 1920, сяржант, у лістападзе 1943 прапаў без вестак.

РЫБАКОЎ Ігнат Пятровіч, радавы, загінуў 26.10.1943 у в. Капані Чавускага р-на Магілёўскай вобл.

РЫБЧЫНСКІ Кузьма Іванавіч, н. у 1899, радавы, загінуў 16.09.1942.

РЫЛАЎ Мікалай Данілавіч, н. у 1920, радавы, загінуў 14.03.1943 у п. Мара Арлоўскай вобл.

РЫСКІН Барыс Шаевіч, н. у 1922, радавы, у снежні 1941 прапаў без вестак.

РЫСКІН Шая Беркавіч, н. у 1895, радавы, у снежні 1945 прапаў без вестак.

РЫЎКІН Давыд Веньямінавіч, н. у 1900, радавы, у кастрычніку 1941 прапаўбез вестак.

РЫУКІН Ісак Самуйлавіч, н. у 1913, радавы 111-й тб, загінуў 16.07.1944 у Львоўскай вобл.

САІТАНАЎ Аляксандр Аляксеевіч, н. у 1917, радавы, загінуў у ліпені 1941.

САЛАГУБАЎ Пётр Мікалаевіч, н. у 1909, радавы 42-га сп, загінуў 19.03.1944 у г. Новы Буг Мікалаеўскай вобл.

САЛАНКЕВІЧ Міхаіл Яўменавіч, ст. сяржант, загінуў 22.02.1944.

САЛАЎЁЎ Рыгор Фёдаравіч, радавы, загінуў у лістападзе 1943.

САЛАЎЁЎ Сямён Фёдаравіч, радавы 1113-га сп, загінуў 28.10.1943 у в. Бынава Чавускага р-на Магілёўскай вобл.

САЛТАНАЎ Аляксандр Аляксеевіч, н. у 1917, радавы, загінуў у верасні 1941.

САНДЫК Уладзімір Якаўлевіч, н. у 1916, радавы 543-га сп 120-й сд, 15.08.1943 прапаў без вестак.

САПАНКЕВІЧ Міхаіл Верамеевіч, ст. сяржант, загінуў 22.02.1944.

САПАНКЕВІЧ Пётр Іванавіч, н. у 1906, радавы, у сакавіку 1944 прапаў без вестак.

САПУРЭНКА Міхаіл Якаўлевіч, радавы, загінуў 15.12.1943.

САРОЧАНКА Іван Сафонавіч, н. у 1920, капітан, загінуў у сакавіку 1945.

САСЕЎ Васіль Карпавіч, н. у 1921, радавы 98-га сп 97-й сд, загінуў 25.06.1941 у Львоўскай вобл.

САФОНАЎ Мікалай Кандратавіч, н. у 1920, радавы 151-га сп, загінуў 20.01.1944.

САФОНАЎ Міхаіл Васілевіч, н. у 1916, радавы, загінуў 29.10.1943.

САФОНАЎ Пётр Кандратавіч, и. у 1914, капітан 22-й гбр, загінуў 1.07.1945 у Іерманіі.

СВАДКОЎСКІ Іван Васілевіч, н. у 1918, радавы, загінуў у студзені 1944.

СВАДКОЎСКІ Іван Мітрафанавіч, н. у 1917, лейтэнант, у чэрвені 1942 прапаў без вестак.

СВОБКА Рыгор Гаўрылавіч, сяржант, загінуў 10.06.1944.

СЕЛЯДЦОЎ Антон Сцяпанавіч, радавы, загінуў 29.10.1943 у в. Прылёпаўка Чавускага р- на Магілёўскай вобл.

СЕЛЯДЦОЎ Сцяпан Сцяпанавіч, н. у 1922, радавы, загінуў у студзені 1944.

СЕМЧАНКА Яўхім Антонавіч, н. у 1918, радавы 184-й сд, загінуў 5.03.1945.

СЕНДЗЯНКОЎ Андрэй Купрыянавіч, н. у 1907, радавы, загінуў у студзені 1944.

СІДАРЭНКА Іван Цярэнцьевіч, радавы, загінуў 30.10.1943.

СІЛКІН Васіль Нічьшаравіч, н. у 1920, радавы, загінуў 8.04.1942.

СІЛКІН Яўхім Пятровіч, радавы, загінуў 27.10.1944.

СЕЛЬЧАНКА Яўхім Антонавіч, н. у 1918, радавы 184-й сд, загінуў 5.03.1945.

СІНЕЛЬНІКАЎ Сямён Іванавіч, н. у 1917, радавы, у студзені 1944 прапаў без вестак.

СІНЕЛЬНІКАЎ Цімафей Захаравіч, н. у 1892, радавы, у лістападзе 1943 прапаў без вестак.

СІНЕЛЫПКАЎ Яўген Сцяпанавіч, радавы 1113-га сп, загінуў 30.10.1943.

СЛАБОДЧЫКАЎ Раман Карпавіч, маёр, загінуў у 1943.

СЛАВІНСКІ Міхаіл Аляксандравіч, н. у 1926, радавы 47-га сп 15-й сд, загінуў 10.10.1944 у Полынчы.

СЛІВА Міхаіл Якаўлевіч, н. у 1919, радавы 420-га сп 122-й сд, 7.09.1941 прапаў без вестак.

СМАЛЯК Г.С., н. у 1910, радавы, загінуў 25.03.1942.

СМІРНОЎ Уладзімір Барысавіч, н. у 1926, радавы, загінуў 18.04.1945.

СОСІН Давыд-Рувім Гількавіч, н. у 1916, ст. лейтэнант 1095-га апа, 8.04.1944 прапаў без вестак.

СТАРАДЫНАЎ Міхаіл Сяргеевіч, н. у 1907, радавы, загінуў у студзені 1944.

СТАРОСТА Андрэй Іванавіч, н. у 1910, старшына, у снежні 1941 прапаў без вестак.

СТАРОСТА Андрэй Іванавіч, н. у 1903, сяржант, загінуў у жніўні 1943.

СТАРОСТА Мікалай Лявонавіч, н. у 1906, радавы, загінуў у снежні 1941.

СТАРОСТА Рыгор Яфімавіч, н. у 1907, радавы,у студзені 1944 прапаў без вестак.

СТАРОСТА Сяргей Лявонавіч, н. у 1924, радавы, загінуў 25.12.1944.

СТАРОСТА Фёдар Лявонавіч, н. у 1903, радавы, загінуў у 1943.

СТАРОСТА Ягор Лявонавіч, н. у 1921, радавы, загінуў 19.07.1941.

СТАЛЬКОЎ Аляксей Кандратавіч, радавы, загінуў у жніўні 1943.

СТЫЗІК Мікалай Цімафеевіч, н. у 1922, радавы 330-й сд, загінуў 24.06.1944 у Дрыбінскім р-не Магілёўскай вобл.

СУВОРАЎ Сяргей Пятровіч, н. у 1915, радавы 64-й сд, загінуў 25.10.1943 у в. Нова- Аляксандраўка Давускага р-на Магілёўскай вобл.

СЦЕБІХАЎ Аляксей Міхайлавіч, н. у 1924, радавы 205-га сп, 12.02.1944 прапаў без вестак.

СЦЕБІХАЎ Андрэй Васілевіч, н. у 1918, радавы, у лістападзе 1943 прапаў без вестак.

СЦЕБІХАЎ Аляксей Стафанавіч, н. у 1924, радавы 238-й сд, загінуў 17.01.1945 у Польшчы.

СЦЕБІХАЎ Васіль Рыгоравіч, радавы, загінуў 23.03.1945.

СЦЕБІХАЎ Міхаіл Аўрамавіч, н. у 1922, радавы, у студзені 1943 прапаў без вестак.

СЦЕБІХАЎ Рыгор Піліпавіч, радавы, загінуў 29.11.1943 у в. Грабалава Чавускага р-на Магілёўскай вобл.

СЦЕБІХАЎ Сямён Апанасавіч, н. у 1896, радавы, у красавіку 1944 прапаў без вестак.

СЦЕБІХАЎ Сяргей Іванавіч, н. у 1901, радавы, у лістападзе 1943 прапаў без вестак.

СЦЕБІХАЎ Ціхан Дзмітрыевіч, н. у 1902, радавы, у студзені 1944 прапаў без вестак.

СЦЕБІХАЎ Яўхім Антонавіч, радавы, загінуў уснежні 1944.

СЦЕФАНЕНКА Васіль Аляксандравіч, н. у 1916, радавы 528-га сп 130-й сд, загінуў 25.08.1942 у в. Сутокі Ленінградскай вобл.

СЦЕФАНЕНКА Рыгор Макаравіч, н. у 1910, радавы, загінуў 6.11.1941.

СЦЕФАНЕНКА Яўсей Макаравіч, н. у 1910, ваентэхнік, загшуў у кастрычніку 1944.

СЯМЁНАЎ Дзмітрый Іванавіч, н. у 1898, радавы, у лютым 1944 прапаў без вестак.

СЯМЁНАЎ Міхаіл Дзмітрыевіч, н. у 1922, радавы, у лістападзе 1943 прапаў без вестак.

СЯМЁНАЎ Рыгор Мікалаевіч, н. у 1910, радавы, у студзені 1944 прапаў без вестак.

СЯМЁНАЎ Сямён Аляксандравіч, радавы 1113-га сп, загінуў 29.10.1943 у в. Скварск Чавускага р-на Магілёўскай вобл.

СЯМЁНАЎ Яўхім Іванавіч, н. у 1913, сяржант, загінуў 12.02.1942.

СЯМЁНАЎ Якаў Васілевіч, н. у 1925, радавы 1270-га сп 385-й сд, загінуў 26.12.1943 у в. Прылёпаўка Чавускага р-на Магілёўскай вобл.

ТАЛПЫГА Васіль Максімавіч, радавы, загінуў 26.10.1944.

ТАМАШЭВІЧ Леанід Валяр’янавіч, н.у 1925, у 1944 прапаў без вестак.

ТАМАШЭВІЧ Мікалай Валяр’янавіч, мал. лейтэнант, загінуў 24.03.1943 у Ленінградскай вобл.

ТКАЧОЎ Восіп Піліпавіч, ст. лейтэнант, загінуў 27.06.1942.

ТОКАНКІН Канстанцін Лук’янавіч, н. у 1904, радавы, у верасні 1941 прапаў без вестак.

ТОКІН Васіль Яўхімавіч, н. у 1916, радавы, у лістападзе 1943 прапаў без вестак.

ТОКІН Канстанцін Ульянавіч, радавы, загінуў 31.10.1943 у в. Грабалава Чавускага р-на Магілёўскай вобл.

ТОКІН Мікалай Ісаевіч, н. у 1921, радавы, у лістападзе 1943 прапаў без вестак.

ТОКІН Уладзімір Ісаевіч, н. у 1912, радавы, у сакавіку 1944 прапаў без вестак.

ТОКІН Ягор Іванавіч, н. у 1912, радавы, у жніў- ні 1944 прапаў без вестак.

ТРАФІМАЎ Іван Архіпавіч, н. у 1903, загінуў 11.01.1945 уjг. Вільнюс.

ТРУСАЎ Сцяпан Яўхімавіч, н. у 1913, радавы 41-й сд, загінуў 5.07.1943.

ТУТУЕЎ Іван Цімафеевіч, радавы 1113-га сп, загінуў 29.10.1943 у в. Скварск Чавускага р-на Магілёўскай вобл.

ТЭАДАРОВІЧ Мікалай Мікітавіч, радавы, загінуў 16.12.1943 у в. Малыя Кузьмінічы Чавускага р-на Магілёўскай вобл.

УДОЎКІН Уладзімір Сямёнавіч, н. у 1922, радавы, у лістападзе 1944 прапаў без вестак.

УЛАЗОЎСКІ Васіль Паўлавіч, радавы, у лістападзе 1943 прапаўбез вестак.

УЛАЗОЎСКІ Кузьма Іванавіч, радавы, 02.10.1943 прагіаў без вестак.

УЛАСАЎ Цімафей Іванавіч, н. у 1916, ст. сяржант 651-га ап, 9.09.1941 прапаў без вестак.

УЛЬКА Іван Рыгоравіч, н. у 1920, 1113-ы сп, загінуў 4.11.1943 у в. Верамейкі Чэрыкаўскага р- на Магілёўскай вобл.

УРБАН Васіль Аляксандравіч, н. у 1923, радавы 34-га сп 34-й сб, загінуў 23.03.1942 у Харкаўскай вобл.

УСАЦІКАЎ Васіль Сямёнавіч, н. у 1917, радавы, загінуў у кастрычніку 1943.

УЦІКАЎ Якаў Свірыдавіч, радавы, загінуў у лістападзе 1943.

УЦІН Міхаіл Кузьміч, н. у 1921, радавы 17-й ад, загінуў 19.04.1945 у Германіі.

УЦІН Павел Фёдаравіч, загінуў 6.03.1945.

УЦІН Сяргей Фёдаравіч, радавы 360-га сп, 15,09.1941 прапаў без вестак.

ФЕДАРЭНКА Андрэй Мікалаевіч, н. у 1918, радавы, загінуў 18.07.1943 у Смаленскай вобл.

ФЕДАРЭНКА Пётр Харытонавіч, н. у 1923, радавы 246-й сд, 12.12.1942 прапаў без вестак.

ФІЛІМОНАЎ Варфаламей Якаўлевіч, н. у 1900, радавы, у студзені 1944 прапаў без вестак.

ФІЛІМОНАЎ Еўдакім Якаўлевіч, н. у 1902, радавы 117-й сд, загінуў 31.07.1944 у Польшчы.

ФІЛІМОНАЎ Мацвей Якаўлевіч, н. у 1911, радавы, у студзенП944 прапаў без вестак.

ФІЛІМОНАЎ Павел Якаўлевіч, радавы, загінуў 14.12.1943 у Чавускім р-не Матілёўскай вобл.

ФІЛІМОНАЎ Якаў Міхайлавіч, радавы, загінуў 25.04Л 944.

ФІЛІПАЎ Пётр Яфімавіч, н. у 1926, радавы, у студзені 1943 прапаў без вестак.

ФІЛІПЕЕНКА Антон Мітрафанавіч, лейтэнант, загінуў 11.08.1943.

ФІЛІПОВІЧ Альфонс Іванавіч, радавы, загінуў у 1942.

ХАЙКІН Міхаіл Барысавіч, ст. лейтэнант, загінуў 13.08.1943 у Смаленскай вобл.

ХАРЭШКА Васіль Лукіч, радавы, загінуў 15.04.1945.

ХАЎБОК Фёдар Мікалаевіч, н. у 1905, радавы 1109-га сп 330-й сд, загінуў 26.07.1944 у Польшчы.

ХАЦІМІН Гірша Хаімавіч, н. у 1924, радавы, у сакавіку 1942 прапаў без вестак.

ХІРНЫ Сяргей Платонавіч, н. у 1918, загінуў у 1944.

ХУДАЛЕЙ Мікалай Мікалаевіч, н. у 1922, радавы, загінуў 3.08.1942.

ЦАРЫК Сямён Аляксандравіч, н. у 1914, радавы, загінуў у снежні 1941.

ЦЕМАХ Ісак Лейбавіч, н. у 1905, ст. лейтэнант, у маі 1945 прапаў без вестак.

ЦЕМАХ Ішней Лейбавіч, н. у 1909, радавы, у студзені 1944 прапаў без вестак.

ЦЕХАН Аляксандр Анціпавіч, н. у 1923, мал. лейтэнант 243-га сп 84-й сд, загінуў 21.07.1943 у в. Копцава Знаменскага р-на Арлоўскай вобл.

ЦЕХАНОУСКІ Андрэй Захаравіч, сяржант, прапаў без вестак.

ЦЕЦЕРАЎ Фелікс Гаўрылавіч, н. у 1905, радавы 1-га сп, 5.10.1941 прапаў без вестак.

ЦЕХАНАЎ Аляксей Васілевіч, мал. лейтэнант, загінуў 11.03.1944.

ЦЕХАНАЎ Ануфрый Пятровіч, мал. сяржант, загінуў 9.07.1944.

ЦІМЧАНКА Андрэй Андрэевіч, н. у 1923, радавы, загінуў у лютым 1943.

ЦІМАШЭНКА Васіль Якаўлевіч, н. у 1918, лейтэнант 2-йсд, загінуў 8.01.1944.

ЦІХАНАЎ Ануфрый Пятровіч, мал. сяржант 622-га сп, загінуў 9.07.1944.

ЦІХАНАЎ Васіль Кандратавіч, н. у 1892, радавы 1268-га сп 385-й сд, загінуў 26.03.1944 у в. Л апені Чавускага р-на Магілёўскай вобл.

ЦІТКОЎ Віктар Міронавіч, н. у 1923, радавы, загінуў 22.09.1942.

ЦІТКОЎ Фёдар Фаміч, н. у 1899, радавы, загінуў у кастрычніку 1943.

ЦІХІНСКІ Іван Дзмітрыевіч, радавы, загінуў 29.06.1944 у Віцебскай вобл.

ЦІХІНСКІ Піліп Герасімавіч, н. у 1895, 01.09.1944 прапаў без вестак.

ЦІШКОЎ Фёдар Фаміч, п. у 1893, загінуў у кастрычніку 1943.

ЦЫГАНКОЎ Савелій Ільыч, н. у 1902, радавы, у лістападзе 1943 прапаў без вестак.

ЦЫГАНКОЎ Савелій Іванавіч, н. у 1902, радавы 985-га сп 226-й сд, загінуў 17.03.1942 на ст. Салтанаў Харкаўскай вобл.

ЦЯРЭШЧАНКА Андрэй Іванавіч, н. у 1918, радавы, у лістападзе 1943 прапаў без вестак.

ЧАВУСАЎ Анатоль Парфіравіч, старшына, загінуў 12.04.1944 на Украіне.

ЧАВУСАЎ Андрэй Парфіравіч, н. у 1904, радавы, загінуў 1.07.1944.

ЧАВУСАЎ Антон Захаравіч, н. у 1908, радавы, у студзені 1944 прапаў без вестак.

ЧАВУСАЎ Георгій Парфіравіч, н. у 1917, мал. сяржант 882-га сп 290-й сд, загінуў 28.03.1944 у в. Чырвоная Буда Чавускага р-на Магілёўскай вобл.

ЧАВУСАЎ Даніла Максімавіч, н. у 1908, радавы, у верасні 1944 прапаў без вестак.

ЧАВУСАЎ Іван Антонавіч, н. у 1912, радавы, у студзені 1944 прапаў без вестак.

ЧАВУСАЎ Міхаіл Антонавіч, н. у 1908, радавы, у лістападзе 1943 прапаў без вестак.

ЧАВУСАЎ Міхаіл Парфенавіч, н. у 1918, сяржант 16-га ваенна-тапаграфічнага атрада, у 1941 прапаў без вестак.

ЧАВУСАЎ Пётр Карпавіч, н. у 1895, радавы, у снежні 1941 прапаў без вестак.

ЧАВУСАЎ Сцяпан Захаравіч, н. у 1902, сяржант, загінуў у жніўні 1943.

ЧАВУСАЎ Фёдар Дзмітрыевіч, н. у 1913, лейтэнант 690-га аб 75-й сд, у 1943 прапаў без вестак.

ЧАЙКОЎСКІ Мікалай Цярэнцьевіч, н. у 1907, каштан, у снежні 1941 прапаў без вестак.

ЧАРНОЎ Іван Нічыпаравіч, н. у 1915, радавы, у лістападзе 1,943 прапаў без вестак.

ЧАРНОЎ Мендзель Рыгоравіч, н. у 1904, радавы, загінуў устудзені 1944.

ЧАРНЯКОЎ Мікалай Іванавіч, радавы, загінуў 30.10.1943.

ЧАРНЯЎСКІ Іван Адамавіч, радавы, загінуў 2.07.1944.

ЧАРТКОЎ Рыгор Рыгоравіч, н. у 1919, радавы, у лістападзе 1943 прапаў без вестак.

ЧАРТКОЎ Рыгор Анісімавіч, н. у 1909, радавы, у лютым 1944 прапаў без вестак.

ЧАУРЫН Казімір Апанасавіч, капітан, загінуў 6.08.1941.

ЧУБАНАЎ Павел Пятровіч, н. у 1901, радавы 149-га сп, у студзені 1944 прапаў без вестак.

ЧУМАКОЎ Фёдар Стафанавіч, радавы, загінуў 5.12.1943 у Гомельскай вобл.

ЧЫРЫКАЎ Канстанцін Восіпавіч, н. у 1923, сяржант, загінуў 21.03.1942.

ЧЫЧЫНСКІ Міхаіл Фёдаравіч, радавы, загінуў 10.11.1944.

ЧЭРЭЛЬ Эмануіл Гіршавіч, н. у 1904, радавы, загінуў у студзені 1943.

ШАВЯЛЁЎ Піліп Сцяпанавіч, радавы, загінуў устудзені 1944.

ШАЛАБОДАЎ Уладзімір Трафімавіч, лейтэнант, у 1941 прапаў без вестак.

ШАПКІН Рыгор Парфенавіч, радавы 1111-га сп, загінуў 8.03.1944 у в. Прылёпаўка Чавускага р- на Магілёўскай вобл.

ШАРАМЕЦЕЎ Міхаіл Мікітавіч, радавы, загінуў 25.10.1943 у в. Нова-Аляксандраўка Чавускага р-на Магілёўскай вобл.

ШАРШНЁЎ Сяргей Піліпавіч, радавы 709-га сп, загінуў 12.02.1942 у в. Несцерава Калінінскай вобл.

ШАТУНОЎ Стафан Захаравіч, радавы 1113-га сп, загінуў 15.11.1943 у в. Скварск Чавускага р- на Магілёўскай вобл.

ШАЎКАПЛЯС Іван Дзмітрыевіч, сяржант, загінуў 26.06.1944.

ШАЎКІН Кузьма Аўхімавіч, радавы, загінуў 15.12.1943.

ШАЎКУНОЎ Аляксандр Мікалаевіч, радавы, загінуў 19.11.1944.

ШАЎКУНОЎ Яўген Мікалаевіч, н. у 1921, мал. лейтэнант 304-й ад, 14.07.1944 прапаўбез вестак.

ШАЎКУНОЎ Яўхім Лявонавіч, н. у 1902, радавы, у студзені 1944 прапаў без вестак.

ШАЎЦОЎ Тарас Сяргеевіч, радавы, загінуў 14.02.1942.

ШАЎЧУК Кузьма Яўхімавіч, радавы 1113-га сп, загінуў 15.12.1943 у в. Скварск Чавускага р-на Магілёўскай вобл.

ШАХРАЙ Барыс Макаравіч, н. у 1909, радавы, у лістападзе 1943 прапаў без вестак.

ШАХРАЙ Васіль Васілевіч, лейтэнант, загінуў 23.03.1943.

ШАХРАЙ Мікіта Цярэнцьевіч, н. у 1903, радавы, у лістападзе 1943 прапаў без вестак.

ШАХРАЙ Щмафей Прохаравіч, радавы 622-га сп, загінуў 9.07.1944.

ШКОЛЬНІКАЎ Ісак Самуйлавіч, н. у 1922, радавы, у снежні 1943 прапаў без вестак.

ШНЕЙДЭРМАН Аляксандр Хаймавіч, налітрук 100-й сд, загінуўу 1941.

ШНЕЙДЭРМАН Міхаіл Хаймавіч, н. у 1917, радавы, у маі 1945 прапаў без вестак.

ШНЕЙДЭРМАН Сіма Хаймавіч, н. у 1918, радавы 100-й сд, у маі 1945 прапаў без вестак.

ШПАК Мікалай Абрамавіч, ст. лейтэнант, загінуў 4.08.1944.

ШУЛЬГА Барыс Васілевіч, н. у 1917, сяржант 1246-га сп 374-й сд, загінуў 17.08.1944 у Літве.

ШУЛЬГА Емяльян Фёдаравіч, н. у 1901, радавы, у лістападзе 1943 прапаў без вестак.

ШУЛЬГА Павел Кузьміч, н. у 1921, радавы, загінуў 20.02.1944 у Мінскай вобл.

ШУФЕР Зяма Самуілавіч, радавы, загінуў 8.09.1943 у в. Паўлаўка Кіраваградскай вобл.

ШЧАРБЯНКОЎ Пракоп Фёдаравіч, радавы, загінуў 23.08.1944.

ШЫЛАЎ Пётр Абрамавіч, н. у 1909, радавы, загінуў 24.07.1944 у Польшчы.

ЭНДЛІН Эвель Еўнавіч, н. у 1909, радавы, у лістападзе 1941 прапаў без вестак.

ЭЛЬМАН Веньямін Ісакавіч, ст. сяржант, загінуў 31.03.1944.

ЮДЗЯНКОЎ Аляксей Іванавіч, загінуў у студзені 1944.

ЯГОРАНК А Кацярына Апанасаўна, н. у 1921, старшына, загінула 20.04.1945.

ЯЗЕРСКІ Валянцін Ігнатавіч, н. у 1923,279-ы сп, загінуў.

ЯКІМАВЕЦ Аляксей Якімавіч, мал. лейтэнант, загінуў у 1941.

ЯКЎБЕНКА Мікалай Фаміч, н. у 1923, радавы 7-га мсб, загінуў 15.08.1942 у в. Перакопаўка Палянскага р-на Курскай вобл.

ЯКУШАЎ Ягор Еўдакімавіч, н. у 1914, радавы, у лістападзе 1943 прапаў без вестак.

ЯНАЧКІН Рыгор Іванавіч, радавы, загінуў у жніўні 1944.

ЯНОЎСКІ Сцяпан Карпавіч, н. у 1912, загінуў 11.10.1941.

ЯФІМЕНКА Васіль Піліпавіч, ст. сяржант, загінуў 3.02.1945.

БАЦЬВІНАЎСКІ СЕЛЬСКІ САВЕТ

ВЁСКА АСАВЕЦ

ДЗЯМ'ЯНАЎ Адам Сцяпанавіч, радавы, загінуў 06.02.1944.

КРАЎЦОЎ Васіль Мікалаевіч, н. у 1921, радавы, у лістападзе 1943 прапаў без вестак.

КРАЧАЎ Павел Яўсеевіч, н. у 1909, радавы, у лістападзе 1943 прапаў без вестак.

ТАМАШОЎ Ягор Максімавіч, н. у 1902, мал. сяржант 406-га сп 124-й сд, загінуў 3.03.1945.

РУБАНОСАЎ Міхаіл Цімафеевіч, н. у 1920, радавы, загінуў 23.07.1941.

ФІЛІПЕНКА Антон Мітрафанавіч, н. у 1922, лейтэнант 1-га тб 94-й тбр, загінуў 11.08.1943 у в. Мамонава Смаленскай вобл.

ФІЛІПЕНКА Васіль Аляксеевіч, н. у 1922, радавы, у студзені 1944 прапаў без вестак.

ФІЛІПЕНКА Васіль Анісімавіч, н. у 1902, радавы, у студзені 1944 прапаў без вестак.

ФІЛІПЕНКА Іван Лявонавіч, н. у 1921, радавы 908-га сп 246-й сд, загінуў 15.01.1942 у в. Нячаева Ржэўскага р-на Калінінскай вобл.

ФІЛІПЕНКА Сцяпан Лявонавіч, радавы 407-га сп 108-й сд, загінуў 28.11.1943 у в. Халеўкі Слаўгарадскага р-на Магілёўскай вобл.

ЧУЙКОЎ Пётр Лукіч, н. у 1920, радавы, у кастрычніку 1944 прапаў без вестак.

ШАМАУНЁЎ Васіль Мітрафанавіч, н. у 1920, радавы, у кастрычніку 1944 прапаў без вестак.

ШАМАЎНЁЎ Ілля Мітрафанавіч, н. у 1906, радавы 40-га сп 124-й сд, загінуў 22.01.1945.

ШУТКОЎ Акан Барысавіч, н. у 1896, радавы, у лютым 1944 нрапаў без вестак.

ШЫЦІКАЎ Фёдар Барысавіч, н.у 1909, радавы 406-га сп 124-й сд, загінуў 5.07.1944.

ВЁСКА БАЕЎКА

АНТОНАЎ Рыгор Венядзіктавіч, радавы, загінуў 3.12.1943.

АРЛОЎ Аляксей Кузьміч, н. у 1906, радавы 64-й сд, загінуў 25.10.1943 у в. Нова-Аляксандраўка Чавускага р-на Магілёўскай вобл.

БАГАДЗЕЛЬНЫ Іван Сілаевіч, н. у 1919, радавы, у студзені 1944 прапаў без вестак.

БАГАДЗЕЛЬНЫ Мікалай Сямёнавіч, н. у 1923, радавы, у сакавіку 1944 прапаў без вестак.

БАГАДЗЕЛЬНЫ Фёдар Сілаевіч, н. у 1905, радавы 139-й сд, загінуў 28.01.1945.

БАЛЫШКІН Рыгор Самуйлавіч, н. у 1912, радавы, загінуў 10.04.1945 у Польшчы.

БАНАДЫСЕНКА Яўхім Іванавіч, н. у 1900, радавы, 18.04.1944 гірапаў без вестак.

БАРАБОЛКІН Сямён Фёдаравіч, н. у 1910, радавы, 19.02.1944 прапаў без вестак.

БАРАБОЛКІН Ягор Фёдаравіч, н. у 1899, радавы 167-га сб 64-й сд, загінуў 27.02.1944 у в. Старая Буда Чавускага р-на Магілёўскай вобл.

БАТРАНЕЦ Рыгор Рафаілавіч, н. у 1912, радавы, 18.04.1944 прапаў без вестак.

БЛАВІНСКІ Сцяпан Данілавіч, н. у 1912, мал. лейтэнант 6-й сд, у 1943 прапаў без вестак.

БЫКАЎ Андрэй Стафанавіч, н. у 1895, радавы, 19.02.1944 прапаў без вестак.

БЫКАУ Даніла Піліпавіч, н. у 1898, радавы 1113-га сп, запнуў 27.01.1944.

ВАЛАХОЎСКІ Павел Аляксеевіч, н. у 1913, радавы, у кастрычніку 1944 прапаў без вестак.

ВАСЬКІН Віктар Рыгоравіч, н. у 1923, радавы 858-га сп 245-й сд, загінуў 21.07.1942.

ДЗМІТРЫЕЎ Аляксандр Кірылавіч, н. у 1911, радавы, 18.04.1944 прапаў без вестак.

ДЗЯМ'ЯНАЎ Вячаслаў Паўлавіч, н. у 1920, мал. сяржант, загінуў 11.01.1943.

ЗАКАЛІНСКІ Валянцін Нікандравіч, радавы, загінуў 9.09.1941.

ЗЯМЛЯНСКІ Васіль Фёдаравіч, радавы, загінуў 14.11.1943 у в. Рабчава Аршанскага р-на Віцебскай вобл.

ЗЯМЛЯНСКІ Емяльян Мікалаевіч, радавы 451-га сп, загінуў 26.10.1943 у в. Нова-Аляксандраўка Чавускага р-на Магілёўскай вобл.

ІСАКАЎ Мікалай Сцяпанавіч, н. у 1920, радавы 61-й сб, загінуў 13.01.1944 у в. Баксы Керчанскага р-на Крымскай вобл.

КАШАНЬКОЎ Міхаіл Віктаравіч, радавы 451-га сп, загінуў 25.10.1943 у в. Нова-Аляксандраўка Чавускага р-на Магілёўскай вобл.

КРАЧАЎ Аляксандр Спірыдонавіч, радавы, загінуў 7.04.1944.

КЎХАРЭНКА Мікалай Рыгоравіч, н. у 1920, радавы, 18.04.1944 прапаў без вестак.

КУХАРЭНКА Рыгор Сяргеевіч, н. у 1898, радавы, у лістападзе 1943 прапаў без вестак.

КУХАРЭНКА Якаў Сяргеевіч, н. у 1895, у лістападзе 1943 прапаў без вестак.

КУЧУК Яўген Іванавіч, н. у 1917, лейтэнант 1983-га сп 312-й сд, 8.11.1941 прапаў без вестак.

ЛІСТРАЦЕНКА Андрэй Фёдаравіч, н. у 1923, радавы 908-га сп 246-й сд, загінуў 23.12.1941.

МАКСІМАЎ Пётр Карпавіч, радавы, загінуў 15.10.1943 у в. Высокае Чавускага р-на Магілёўскай вобл.

МАХЛЯНКОЎ Пётр Лукіч, н.у 1910, радавы, у кастрычніку 1944 прапаў без вестак.

МАЦКЕВІЧ Гаўрыла Пятровіч, н. у 1913, радавы 1266-га сп 385-й сд, загінуў 16.12.1943.

МАЦКЕВІЧ Канстанцін Міхайлавіч, радавы, загінуў 30.07.1943 у в. Доўгае Арлоўскай вобл.

МІХАЛЬЧАНКА Уладзімір Пятровіч, н. у 1921, радавы 440-га сп 64-й сд, загінуў 4.08.1944.

НАВІЦКІ Міхаіл Андрэевіч, н. у 1911, радавы, у лістападзе 1943 прапаў без вестак.

НОВІКАЎ Васіль Лявонавіч, н. у 1906, радавы, загінуў 25.03.1945.

НОВІКАЎ Мікалай Раманавіч, н. у 1919, сяржант, запру ў 8.04.1944.

ПАТАПАЎ Іван Фаміч, н. у 1896, радавы, у студзені 1944 прапаў без вестак.

ПЕТУШКОЎ Андрэй Пятровіч, н. у 1898, радавы, 18.04.1944 прапаў без вестак.

ПЕТУШКОЎ Васіль Вікенцевіч, н. у 1891, радавы 2-га кк, загінуў 24.01.1942.

ПЕТУШКОЎ Дзяніс Клімавіч, н. у 1903, радавы, у сакавіку 1944 прапаў без вестак.

ПЕТУШКОЎ Іван Антонавіч, н. у 1920, радавы, у кастрычніку 1944 прапаў без вестак.

ПЕТУШКОЎ Марк Платонавіч, н. у 1916, радавы, 18.04.1944 прапаў без вестак.

ПЕТУШКОЎ Сямён Венядзіктавіч, н. у 1897, радавы 159-й сд, 19.02.1944 прапаў без вестак.

ПЕТУШКОЎ Якаў Платонавіч, н. у 1925, радавы, 18.04.1944 прапаў без вестак.

ПРАКОПАЎ Міхаіл Філімонавіч, н. у 1922, радавы, у кастрычніку 1944 прапаў без вестак.

ПРАКОПАЎ Пётр Ананьевіч, н. у 1908, 66-ы сп 23-й сд, загінуў 20.09.1944 у Латвіі.

ПРАКОПАЎ Піліп Сцяпанавіч, н. у 1897, 185-ы сп, загінуў 11.01.1943 у г. Шуя Іванаўскай вобл.

ПЯТРОЎ Уладзімір Якаўлевіч, н. у 1920, радавы, у студзені 1945 прапаў без вестак.

РУБАНОСАЎ Міхаіл Цімафеевіч, н. у 1920, радавы 97-й сд, загінуў 23.07.1941 у в. Ракітна Кіеўскай вобл.

РУЛЕЎ Рыгор Якаўлевіч, н. у 1902, радавы, у студзені 1944 прапаў без вестак.

САЛАЎЁЎ Аляксандр Адамавіч, н. у 1920, радавы 98-га ап 97-й сд, загінуў 26.06.1941.

САМУСЕЎ Уладзімір Якаўлевіч, радавы 451-га сп, загінуў 18.04.1944 у в. Нова-Аляксандраўка Чавускага р-на Магілёўскай вобл.

СЕМЯНКОЎ Аляксандр Ягоравіч, н. у 1910, радавы, у сакавіку 1943 прапаў без вестак.

СЕМЯНКОЎ Уладзімір Піліпавіч, радавы 451-га сп, загінуў 25.10.1943 у в. Нова-Аляксандраўка Чавускага р-на Магілёўскай вобл.

СІДАРАЎ Уладзімір Платонавіч, н. у 1921, радавы 433-га сп, загінуў 26.10.1943 у в. Стараселле Чавускага р-на Магілёўскай вобл.

СІДАРАЎ Ягор Пракопавіч, н. у 1921, радавы.

СКРАЖАНКА Пётр Дзмітрыевіч, н. у 1918, радавы, загінуў 26.10.1943 у в. Пуцькі Чавускага р-на Магілёўскай вобл.

СМАРГУНОЎ Даніла Дзянісавіч, радавы 917-га сп, загінуў у студзені 1942.

СМАРГУНОЎ Мірон Дзянісавіч, н. у 1905, радавы, 19.02.1944 прапаў без вестак.

СМАРГУНОЎ Філімон Дзянісавіч, н. у 1912, у 1941 прапаў без вестак.

СУГАКОЎ Аляксей Іванавіч, н. у 1922, радавы 908-га сп, загінуў 16.02.1942 у в. Рудніца Калінінскай вобл.

СУГАКОЎ Апанас Рыгоравіч, н. у 1910, ст. сяржант, загінуў 3.03.1945 у Латвіі.

СУГАКОЎ Фядос Сяргеевіч, н. у 1903, радавы, 19.02.1944 прапаў без вестак.

СЦЕФАНЕНКА Раман Ларывонавіч, н.у 1904, радавы, у кастрычніку 1944 прапаў без вестак.

СЦЕФАНЕНКА Фядос Ларывонавіч, н. у 1898, радавы, у сакавіку 1944 прапаў без вестак.

УЛАСАЎ Цімафей Ісакавіч, радавы 1124-га сп, загінуў 5.08.1944.

ФЕДАРОВІЧ Уладзімір Зосімавіч, н. у 1910, радавы, у лістападзе 1943 прапаў без вестак.

ФЕДЧАНКА Аляксей Апанасавіч, н. у 1919, радавы, у кастрычніку 1944 прапаў без вестак.

ФЕДЧАНКА Іван Апанасавіч, н. у 1914, радавы, у кастрычніку 1944 прапаў без вестак.

ФЕДЧАНКА Архіп Пракопавіч, н. у 1913, радавы 313-га сп 110-й сд, загінуў 13.10.1944 у Венгрыі.

ФЕДЧАНКА Цімафей Піліпавіч, радавы 406-га сп 124-й сд, загінуў 30.01.1945.

ФЁДАРАЎ Сяргей Пракопавіч, н. у 1909, радавы, загінуў 30.11.1943 у в. Ляхаўшчына Чавускага р-на Магілёўскай вобл.

ФЁДАРАЎ Ягор Пракопавіч, н.у 1921, радавы, загінуў 8.09.1942 у в. Гарадзішча Валгаградскай вобл.

ФІЛІПЕНКА Васіль Захаравіч, н. у 1902, радавы 51-га сп, загінуў 22.03.1944 у г. Рослаў Смаленскай вобл.

ХУДАЛЕЙ Сяргей Іванавіч, н. у 1921, радавы, у кастрычніку 1944 прапаў без вестак.

ЦАРАНКОЎ Ягор Антонавіч, н. у 1901, радавы, у лістападзе 1943 прапаў без вестак.

ЦІМАФЕЕЎ Цімафей Цімафеевіч, н. у 1911, радавы 433-га сп, загінуў 28.11.1943 у в. Высокае Чавускага р-на Магілёўскай вобл.

ЦЫБУЛЬКІН Пётр Рыгоравіч, лейтэнант, загінуў 19.02.1942.

ЧАРНЯЎСКІ Іван Адамавіч, н. у 1907, радавы 26-га сп, загінуў 17.07.1944 у г. Мінску.

ЧУГУНКОЎ Яўхім Аляксеевіч, радавы, 30.08.1943 прапаў без вестак.

ШУКАЎ Дзмітрый Якаўлевіч, н. у 1915, радавы, 19.02.1944 прапаў без вестак.

ЯЗЕРСКІ Іван Восіпавіч, н. у 1898, радавы 433-га сп, загінуў 30.10.1943.

ЯНЧАНКА Георгій Пятровіч, яфрэйтар, загінуў 10.08.1944 у Літве.

ЯФІМАЎ Андрэй Пятровіч, н. у 1902, радавы 311-га сп 108-й сд, загінуў 26.10.1944 у Венгрыі.

ВЁСКА БАЦЬВІНАЎКА

АКІМАЎ Апанас Сямёнавіч, н. у 1904, радавы, 19.02.1944 прапаў без вестак.

АНЦІПАЎ Аляксей Іванавіч, н. у 1915, радавы 64-й сд, загінуў 3.12.1943.

БАНАДЫСЕЎ Фёдар Пятровіч, н. у 1910, радавы, 19.02.1944 прапаў без вестак.

БАРАНЦОЎ Аляксандр Ільіч, н. у 1900, 18.04.1944 прапаў без вестак.

БУЦЯНАЎ Мітрафан Піліпавіч, н. у 1897, радавы, 18.04.1944 прапаў без вестак.

ВАЙНШТЭЙН Якаў Велікавіч, н. у 1900, радавы, у студзені 1944 прапаў без вестак.

ВАСЬКІН Віктар Рыгоравіч, н. у 1923, радавы 898-га сп 245-й сд, загінуў 21.07.1942 у Ленінградскай вобл.

ВАТАЕЎ Віктар Пятровіч, н. у 1923, радавы, у сакавіку 1944 прапаў без вестак.

ВАТАЕЎ Сяргей Мітрафанавіч, н. у 1916,

лётчык, памочнік камандзіра эскадрыллі, загінуў 19.09.1941 над Чорным морам.

ГАЛАЎНЁЎ Аляксандр Іванавіч, н. у 1925, радавы, у лютым 1944 прапаў без вестак.

ГАЛАУНЁЎ Андрэй Іванавіч, н. у 1925, радавы, у сакавіку 1944 прапаў без вестак.

ГАЛАУНЁЎ Віктар Якаўлевіч, радавы, загінуў 12.10.1943.

ГАЛАУНЁЎ Іван Іванавіч, н. у 1925, радавы, у сакавіку 1944 прапаў без вестак.

ГАЛАЎНЁЎ Мікалай Аланасавіч, н. у 1905, радавы, у верасні 1941 прапаў без вестак.

ГАЛАУНЁЎ Міхаіл Іванавіч, н. у 1904, радавы, у лістападзе 1943 прапаў без вестак.

ГАЛАУНЁЎ Павел Іванавіч, радавы 1113-га сп, загінуў 30.10.1943 у в. Быкава Чавускага р-на Магілёўскай вобл.

ГАЛАЎНЁЎ Сяргей Апанасавіч, н. у 1897, радавы 1109-га сп, загінуў 26.04.1944 у в. Луцішча Чавускага р-на Магілёўскай вобл.

Помнік на брацкай магіле савецкім воінам у в. Бацьвінаўка.

ГАРЧАКОЎ Іван Апанасавіч, н. у 1917, радавы, у лістападзе 1943 прапаў без вестак.

ГАЎРЫКАЎ Мацвей Кузьміч, радавы, загінуў 29.10.1943 у в. Прылёпаўка Чавускага р-на Магілёўскай вобл.

ГРЫШЫН Павел Васілевіч, яфрэйтар 1109- га сп, загінуў 22.07.1944 у Полынчы.

ДОЛЬНІКАЎ Сяргей Васілевіч, у верасні 1944 прапаў без вестак.

ІВАНЮШАЎ Аляксей Фёдаравіч, сяржант, загінуў 25.04.1945 у Германй.

ІВАНЮШАЎ Іван Васілевіч, н. у 1899, радавы, 18.04.1944 прапаўбез вестак.

ІВАНЮШАУ Іван Платонавіч, н. у 1910, радавы, у ліпені 1941 прапаў без вестак.

ІВАНЮШАЎ Уладзімір Апанасавіч, старшына, загінуў 8.04.1944 у в. Камышоўка Чырвонапера-копскага р-на ў Крыме.

ІСАЧКІН Цімафей Ігнатавіч, н. у 1916, радавы, загінуў 4.03.1942.

КАЛАЦІЛА Рыгор Ісакавіч, ст. лейтэнант 982-га сп 275-й сд, загінуў 21.01.1942.

КАПЫЛОЎ Сяргей Сямёнавіч, н. у 1911, радавы 314-га сп, у студзені 1942 прапаў без вестак.

КАСЦЕНІЧ Мікалай Васілевіч, радавы 1113-га сп, загінуў 8.03.1944 у в. Пуцькі Чавускага р-на Магілёўскай вобл.

КРУПАЕДАЎ Мікалай Міхайлавіч, н. у 1920, радавы, загінуў 184)3.1945 у Латвіі.

КРУЦЯНКОЎ Мікалай Макаравіч, н. у 1923, радавы 433-га сп, загінуў 14.12.1943 у в. Высокае Чавускага р-на Магілёўскай вобл.

КУРЫЛЕНКА Ягор Еўдакімавіч, н. у 1903, радавы, 18.04.1944 прапаў без вестак.

ЛУК'ЯНЕНКА Віктар Фёдаравіч, радавы 451-га сп, загінуў 25.10.1943 у в. Нова-Аляксандраўка Чавускага р-на Магілёўскай вобл.

ЛУК'ЯНЕНКА Сямён Фёдаравіч, н. у 1910, мал. лейтэнант 143-й сд, у чэрвені 1943 прагіаў без вестак.

МАСЛЯНСКІ Андрэй Мікалаевіч, н. у 1918, сяржант, загінуў 6.05.1944.

МАЛЬЧАНКА Якаў Калінавіч, радавы 1113-га сп, загінуў 29.10.1943 у в. Скварск Чавускага р- на Магілёўскай вобл.

ПАКУТНІКАЎ Пётр Сідаравіч, н. у 1902, радавы, у студзені 1942 прапаў без вестак.

ПАТАПАЎ Іван Фаміч, н. у 1896, радавы, у студзені 1944 прапаў без вестак.

ПЕТУШКОЎ Дзяніс Клімавіч, н. у 1903, радавы, у сакавіку 1944 прапаў без вестак.

ПЕТУШКОЎ Іван Антонавіч, н. у 1920, радавы, у кастрычніку 1944 прапаў без вестак.

ПІСАРАЎ Міхаіл Агеевіч, н. у 1912, радавы

330-й сд, загінуў 23.11.1943 у в. Быкава Чавускага р-на Магілёўскай вобл.

ПРАКОПАЎ Міхаіл Піліпавіч, н. у 1922, радавы, у кастрычніку 1944 прапаў без вестак.

СКАРАХОДАЎ Аляксандр Паўлавіч, мал. сяржант, 17.08.1944 прапаў без вестак.

СКАРАХОДАЎ Васіль Кузьміч, н. у 1911, радавы 205-га сп, у студзені 1944 прапаў без вестак.

СКАРАХОДАЎ Іван Трахімавіч, н. у 1923, радавы, 18.04.1944 прапаўбез вестак.

СКАРАХОДАЎ Сямён Кузьміч, н. у 1908, радавы, у сакавіку 1944 прапаў без вестак.

СМАРГУНОЎ Філімон Дзянісавіч, н.у 1912, радавы, загінуў у 1941.

СТЭЦКО Аляксандр Ігнатавіч, н. у 1923, радавы, 3.12.1943 прапаў без вестак.

СУГАКОЎ Антон Аляксандравіч, радавы, загінуў 30.08.1941.

СЎГАКОЎ Васіль Аляксандравіч, н. у 1923, радавы, загінуў 29.01.1945 у Полынчы.

СЦЕФАНЕНКА Ілля Ермалаевіч, ст. сяржант 72-га сп, загінуў 20.01.1943 у Мглінскім р-не Ленінградскай вобл.

ХАНЕЎСКІ Віктар Паўлавіч, н. у 1907, лейтэнант 546-га сп 191-й сд, у 1941 прапаў без вестак.

ХАНЕЎСКІ Пётр Паўлавіч, н. у 1913.

ЧЫЧЫНСКІ Міхаіл Фёдаравіч, н. у 1923, радавы 51-га сп, загінуў 13.11.1944 у Літве.

ЧЫЧЫНСКІ Сяргей Фёдаравіч, н. у 1926, яфрэйтар 80-га сп 32-й сд, загінуў 14.04.1945 пад Кёнігсбергам.

ШАДЗЕЎСКІ Іван Фаміч, радавы 440-га сп, загінуў 30.11.1943 у в. Высокае Чавускага р-на Магілёўскай вобл.

ШАДЗЕЎСКІ Уладзімір Фаміч, н. у 1915, радавы, 18.04.1944 прапаў без вестак.

ШАКОВІЧ Уладзімір Мікалаевіч, н. у 1913, у лістападзе 1943 прапаў без вестак.

ШАКОВІЧ Цімафей Дзянісавіч, н. у 1913, у лістападзе 1943 прапаў без вестак.

ШАКОВІЧ Ціхан Дзянісавіч, н. у 1913, радавы, у 1941 прапаў без вестак.

ШАЎЦОЎ Тарас Сяргеевіч, н. у 1907, радавы, загінуў 19.02.1942.

ШУЛЯПАЎ Уладзімір Ігнатавіч, радавы 1270-га сп, загінуў 30.11.1943 у в. Буда Чавускага р-на Магілёўскай вобл.

ШЧАРБЯНКОЎ Антон Парфенавіч, н. у 1894, радавы 1110-га сп, загінуў 4.01.1944 у в. Царкоўшчына Чавускага р-на Магілёўскай вобл.

ШЧАРБЯНКОЎ Рыгор Сцяпанавіч, н. у 1911, радавы 707-га сп, загінуў 27.06.1944 у Віцебскай вобл.

ЯЗЕРСКІ Іван Францавіч, н. у 1890, радавы 433-га сп, загінуў 26.10.1943 у в. Стараселле Чавускага р-на Магілёўскай вобл.

ВЁСКА ВАРОДЗЬКАЎ

АНЦШЕНКА Яўхім Мікалаевіч, н. у 1909, радавы, у кастрычніку 1944 прапаў без вестак.

БАГДАНАЎ Фядос Іванавіч, н. у 1905, радавы, 18.04.1944 прапаў без вестак.

БУЦЯНАЎ Дзмітрый Піліпавіч, н. у 1897, радавы 433-га сп, загінуў 26.10.1943 у в. Стараселле Чавускага р-на Магілёўскай вобл.

ВАЙЛУНОЎ Іван Фаміч, н. у 1892, радавы 433-га сп, загінуў 30.10.1943.

ВАСЬКІН Віктар Рыгоравіч, н. у 1923, радавы, загінуў 21.07.1942.

ВАСЬКІН Лукаш Кандратавіч, н. у 1893, радавы, 18.04.1944 прапаў без вестак.

ВАСБКІН Рыгор Мікалаевіч, н. у 1898, радавы, улістападзе 1943 прапаўбез вестак.

ДУБІКОЎСКІ Казімір Герасімавіч, н. у 1900, радавы 551-га сп 29-й сд, загінуў 25.10.1943 у в. Пуцькі Чавускага р-на Магілёўскай вобл.

ЗАБЛОЦКІ Пётр Фёдаравіч, н. у 1908, радавы, улістападзе 1943 прапаўбез вестак.

КАЗЛОЎ Ягор Андрэевіч, н. у 1905, радавы, у лістападзе 1943 прапаў без вестак.

КУЗНЯЦОЎ Васіль Ільіч, н. у 1920, радавы, у кастрычніку 1943 прапаўбез вестак.

ЛАРЧАНКА Фёдар Сідаравіч, н. у 1906, радавы 433-га сп, загінуў 28.11.1943 у в. Лапені Чавускага р-на Магілёўскай вобл.

ЛАРЧАНКА Іван Фаміч, радавы 451-га сп, загінуў 26.10.1943 у в. Нова-Аляксандраўка Чавускага р-на Магілёўскай вобл.

МАРЧАНКА Архіп Архіпавіч, н. у 1915, радавы, загінуў у студзені 1944.

НАВІЦКІ Міхаіл Андрэевіч, н. у 1912, радавы, у лютым 1944 прапаў без вестак.

НЕСЦЕРАЎ Пётр Яўхімавіч, н. у 1922, радавы, у красавіку 1944 прапаў без вестак.

НЕСЦЕРАЎ Яфім Сямёнавіч, н. у 1899, радавы, у кастрычніку_1944 прапаў без вестак.

НОВІКАЎ Іван Мінавіч, радавы, загінуў 12.08.1944.

НОВІКАЎ Мікалай Ільыч, н. у 1925, радавы, 19.02.1944 прапаў без вестак.

ПРУСАЎ Васіль Фёдаравіч, радавы, 26.06.1944 прапаў без вестак.

РАМАНЕНКА Аляксей Рыгоравіч, н. у 1923, радавы 2849-га сп, загінуў 24.08.1944 у Польшчы.

РАМАНЕНКА Георгій Іванавіч, н. у 1921, лейтэнант 49-га сп 50-й сд, у 1943 прапаў без вестак.

РАМАНЕНКА Міхаіл Іванавіч, н. у 1914, радавы 134-га кп, у лютым 1944 прапаў без вестак.

САПЕГА Аляксандр.

СЕМЯНКОЎ Андрэй Мікітавіч, радавы 440-га сп, загінуў 1.12.1943 у в. Высокае Чавускага р-на Магілёўскай вобл.

СЕМЯНКОЎ Васіль Мікітавіч, н. у 1924, радавы, 18.04.1944 прапаў без вестак.

СЕМЯНКОЎ Рыгор Іванавіч, н. у 1914, радавы 433-га сп, загінуў 26.10.1943 у в. Стараселле Чавускага р-на Магілёўскай вобл.

СЕМЯНКОЎ Уладзімір Іванавіч, н. у 1918, радавы, у лістападзе 1943 прапаў без вестак.

СІДАРАЎ Уладзімір Платонавіч, н. у 1921, радавы 433-га сп, загінуў 26.10.1943 у в. Стараселле Чавускага р-на Магілёўскай вобл.

СІДАРАЎ Уладзімір Якаўлевіч, н. у 1919, радавы, 18.04.1944 прапаў без вестак.

СМАЛЯКОЎ Адам Сцяпанавіч, н. у 1903, радавы, 18.10.1944 прапаў без вестак.

СМАЛЯКОЎ Мікалай Маркавіч, н. у 1911, старшына 1086-га сп 323-й сд, загінуў 10.03.1945 у Германіі.

СЯМЁНАЎ Мікалай Ніканавіч, н. у 1905, радавы, 18.04.1944 прапаў без вестак.

ШАТУНОЎ Кірыла Максімавіч, н. у 1892, радавы, у кастрычніку 1944 прапаў без вестак.

ШАУЦОУ Валянцін Фёдаравіч, н. у 1913, радавы, у кастрычніку 1944 прапаў без вестак.

ШАЎЦОЎ Васіль Сяргеевіч, н. у 1913, радавы, загінуў 27.02.1943 у в. Чырвоная Горка Лёзнен- скага р-на Віцебскай вобл.

ЯКУШАЎ Архіп Дзмітрыевіч, радавы 451-га сп, загінуў 15.02.1944.

ВЁСКА ВЯРХОЎЦЫ

АНТОНАЎ Авяр’ян Пятровіч, н. у 1906, радавы, у кастрычніку 1944 прапаў без вестак.

АНТОНАЎ Ягор Пятровіч, н. у 1898, радавы, загінуў у снежні 1941.

АНТОНАЎ Якуб Венядзіктавіч, н. у 1919, радавы, у кастрычніку 1944 прапаў без вестак.

БАРЫСЕНКА Аляксандр Паўлавіч, н. у 1924, радавы, у 1943 прапаў без вестак.

БАРЫСЕНКА Мікалай Мацвеевіч, н. у 1924, радавы, 18.04.1944 прапаў без вестак.

БАРЫСЕНКА Сяргей Ціханавіч, н. у 1921, радавы, у лістападзе 1943, прапаў без вестак.

БАРЫСЕНКА Рыгор Ціханавіч, н. у 1924, радавы, 18.04.1944 прапаўбез вестак.

БАРЫСЕНКА Ягор Мацвеевіч, н. у 1918, радавы, у жніўні J941 прапаў без вестак.

ДРАБЫШЭЎСКІ Ўладзімір Фёдаравіч, н. у 1914, мал. камандзір 512 асобнага батальёнасувязі.

ДУДЗІКАЎ Аляксандр Аляксеевіч, н. у 1923, сяржант, 3.07.1942 прапаў без вестак.

ІСАЧАНКА Міхаіл Іванавіч, н. у 1920, радавы, 18.04.1944 прапаў без вестак.

КУРАКІН Парамон Іванавіч, н. у 1902, радавы,
19.02.1944 нрапау без вестак.

ЛІСТРАЦЕНКА Іван Паўлавіч, н. у 1915, радавы 95-й сд, загінуў 16.08.1944 у Польшчы.

ЛІСТРАЦЕНКА Міхаіл Якаўлевіч, н. у 1914, радавы, у студзені 1943 прапаў без вестак.

ЛЯОНЕНКА Мікалай Сямёнавіч, у кастрычніку 1943 прапаў без вестак.

МАГУЛІН Міхаіл Лукіч, н. у 1921, радавы, у кастрычніку 1944 прапаў без вестак.

МАГУЛІН Сяргей Стафанавіч, н. у 1911, радавы, у кастрычніку 1944 прапаў без вестак.

МАНЕНКА Сямён Іванавіч, н. у 1900, радавы, у лістападзе 1943 прапаў без вестак.

МАТЫЛЬКОЎ Піліп Сцяпанавіч, н. у 1905, радавы 454-га сп, загінуў 26.10.1945 у в. Нова-Аляксандраўка Чавускага р-на Магілёўскай вобл.

МІНІН Уладзімір Феафанавіч, н. у 1913, радавы, у лістападзе 1943 прапаў без вестак.

НЕСЦЯРЭНКА Аляксандр Яўхімавіч, н. у 1910, радавы, 18.04.1944 прапаў без вестак.

НІКІЦІН Піліп Якаўлевіч, радавы, загінуў 25.10.1943 у в. Шэпелеўка Чавускага р-на Магілёўскай вобл.

НОВІКАЎ Фёдар Стафанавіч, н. у 1911, радавы, у кастрычніку 1944 прапаў без вестак.

ПРУДНІКАЎ Іван Патапавіч, радавы, загінуў 25.04.1945.

ПРУДНІКАЎ Мікалай Восіпавіч, н. у 1907, радавы, у кастрычніку 1944 прапаў без вестак.

ПРУДНІКАЎ Мікалай Ягоравіч, н. у 1927, радавы, у кастрычніку 1943 прапаў без вестак.

ПУЦУКОЎ Іван Карпавіч, радавы, загінуў 26.04.1945 пад Кёнігсбергам.

ПЯТРОЎ Сямён Ісакавіч, н. у 1911, радавы, у кастрычніку 1944 прапаў без вестак.

РАМАНЯТАЎ Кандрат Ларывонавіч, н. у 1914, ст. сяржант 416-га сп 112-й сд, 28.07.1942 гірапаў без вестак.

САЛОМІН Васіль Фёдаравіч, н. у 1900, радавы, у кастрычніку 1944 прапаў без вестак.

СТАСЯНКОЎ Іван Цітавіч, радавы, загінуў 13.01.1944 у в. Прусіна.

ЧАРНЯКОЎ Міхаіл Раманавіч, н. у 1914, ст. лейтэнант, загінуў 27.08.1944 на ст. Чэпачоўка, Малдавія.

ШЫНКАРОЎ Васіль Якаўлевіч, н. у 1918, радавы, у кастрычніку 1944 прапаў без вестак.

ЯНКІН Агафон Рыгоравіч, радавы 1136-га сп, загінуў 31.05.1944у в. Ота Лёзненскага р-иа Віцеб- скай вобл.

ЯНУШКОЎ Аляксандр Васілевіч, радавы, загінуў 25.10.1943 у в. Шэпелеўка Чавускага р-на Магілёўскай вобл.

ЯНУШКОЎ Мікалай Васілевіч, н. у 1914, сяржант, загінуў 24.10.1943 на Украіне.

ЯНУШКОЎ Мікалай Сцяпанавіч, ст. сяржант, загінуў 24.07.1944 у Латвіі.

ПАСЁЛАК ВЯСЁЛЫ

ВАРАНЦОЎ Уладзімір Міхайлавіч, н. у 1918, загінуў 17.09.1944.

ВЁСКА ГУБЕНШЧЫНА

ІГНАТУШКА Рыгор Паўлавіч, радавы 1113-га сп, загінуў 1.11.1943 у в. Скварск Чавускага р-на Магілёўскай вобл.

ІСКАРОЎ Пётр Апанасавіч, н. у 1924, радавы 1270-га сп 385-й сд, загінуў 26.12.1943 у в. Прылёпаўка Чавускага р-на Магілёўскай вобл.

ПРУДНІКАЎ Іван Антонавіч, н. у 1916, радавы 1113-га сп 330-й сд, 30.10.1943 прапаў без вестак.

ВЁСКА ДАЛЕНШЧЫНА

БАРЫСЕНКА Іван Цярэнцьевіч, н. у 1913, радавы, загінуў 17.08.1944 у Латвіі.

ДУПЛЕУСКІ Аляксандр Іванавіч, н. у 1910, радавы, у лістападзе 1943 прапаў без вестак.

НОВІКАЎ Мітрафан Цімафеевіч, н. у 1897, радавы, у лютым 1943 прапаў без вестак.

САПЕГА Іван Іванавіч, радавы, загінуў 30.11.1943 у в. Загаранка Чавускага р-на Магілёўскай вобл.

УДАКОЎСКІ Яўген Васілевіч, н. у 1925, радавы 370-га сп 343-й сд, загінуў 2.02.1945.

ХУДАЛЕЙ Мікалай Мікалаевіч, н. у 1922, радавы, загінуў 11.06.1941 у г. Гомель.

ШЫНКАРОЎ Аляксандр Яўхімавіч, н. у 1924, радавы 364-га сп 139-й сд, загінуў 21.03.1944 у в. Глушаў Глускага р-на Магілёўскай вобл.

ШЫНКАРОЎ Гаўрыла Восіпавіч, н. у 1900, радавы, у лістападзе 1943 прапаў без вестак.

ШЫНКАРОЎ Платон Пятровіч, н. у 1904, радавы, у кастрычніку 1943 прапаў без вестак.

ВЁСКА ЗАЙЦАВА СЛАБАДА

АЎДЗЕЕНКА Іван Ігнатавіч, н. у 1902, капітан, у чэрвені 1941 прапаў без вестак.

АЎДЗЕЕНКА Сяргей Селіванавіч, н. у 1895, радавы, у жніўні 1943 прапаў без вестак.

АЎДЗЕЕНКА Якаў Ігнатавіч, н. у 1899, радавы 387-й сд, 12.08.1942 прапаў без вестак.

ГАЛАЎНЁЎ Васіль Навумавіч, радавы 885-га сп, загінуў у жніўні 1944 у г.п. Бялынічы Магілёўскай вобл.

ГАЛАЎНЁЎ Вячаслаў Васілевіч, н. у 1925, радавы 1270-га сп 385-й сд, загінуў 30.11.1943 у в. Старая Буда Чавускага р-на Магілёўскай вобл.

ДЗМІТРАЧЭНКА Уладзімір Кірылавіч, н. у 1924, радавы 1270-га сп 385-й сд, загінуў 16.01.1944 у в. Вусце Чавускага р-на Магілёўскай вобл. ЖУРСКІ Пётр Цітавіч, н. у 1925, радавы, 18.04.1944 прапаў без вестак.

МАІСЕЕНКА Яўсей Васілевіч, радавы 1113-га сп, загінуў 4.11.1943 у в. Быкава Чавускага р-на Магілёўскай вобл.

МАЛАХАЎ Ігнат Мітрафанавіч, 462-ы сп, загінуў 13.02.1944.

НОВІКАЎ Аляксей Антонавіч, радавы, загінуў 3.12.1943 у в. Ляхаўшчына Чавускага р-на Магілёўскай вобл.

НОВІКАЎ Пракоп Антонавіч, н. у 1913, радавы, у красавіку 1944 прапаў без вестак.

НОВІКАЎ Стафан Антонавіч, н. у 1898, радавы, у красавіку 1944 прапаў без вестак.

ПЯТРОЎ Кузьма Маркавіч, н. у 1899, радавы, у студзені 1944 прапаў без вестак.

СВАДКОЎСКІ Пракоп Васілевіч, н. у 1899, радавы, у красавіку 1944 прапаў без вестак.

СІВАКОЎ Сяргей Трахімавіч, н. у 1922, радавы 1270-га сп 385-й сд,загінуў 25.12.1943 у в. Прылё- паўка Чавускага р-на Магілёўскай вобл.

ЭЛЬДЗІН Якаў Макаравіч, н. у 1909, радавы, у студзені 1943 прапаў без вестак.

ЯФШЕНКА Серафім Ахрэмавіч, н. у 1904, радавы, у лістападзе 1943 прапаў без вестак.

ВЁСКА МАСЦІЦКАЯ СЛАБАДА

ВАШЧАНКА Леанід Максімавіч, н. у 1910, ст. лейтэнант 65-й сд, загінуў 19.01.1944 у в. Шалай Ідрыцкага р-на Пскоўскай вобл.

ВАШЧАНКА Піліп Міхайлавіч, яфрэйтар 10-га сп, загінуў 23.10.1944.

ГРЫШЧАНКОЎ Захар Іванавіч, н. у 1908, радавы 293-га сп 64-й сд, загінуў 23.06.1944 у в. Рубелі Чавускага р-на Магілёўскай вобл.

ДАНІЛЕНКА Тарас Андрэевіч, н. у 1910, радавы.

ДОЛЬНІКАЎ Іван Піліпавіч, н. у 1912, лейтэнант, загінуў 23.06.1941.

ДОЎП Міхаіл Міхайлавіч, н. у 1920, радавы 1093-га сп 324-й сд, загінуў 13.08.1944 у Польшчы.

МАМУСЕЎ Нічыпар Фёдаравіч, н. у 1907, радавы, у студзені 1944 прапаў без вестак.

ШАУЦОЎ Дзмітрый Аляксеевіч, н. у 1903, радавы, у сакавіку 1944 прапаў без вестак.

ВЁСКА ПРУСІНА

ВАЙЛУНОЎ Уладзімір Сямёнавіч, ст. лейтэнант, загінуў 28.04.1944 у Латвіі.

ВАЙЛУНОЎ Уладзімір Якаўлевіч, н. у 1914, радавы, 18.04.1944 прапаўбез вестак.

ВІНАГРАДАЎ Цімафей Якаўлевіч, н. у 1921, ст. сяржант, загінуў 6.10.1944.

ГАЛАЎНЁЎ Міхаіл Цімафеевіч, н. у 1924, радавы, 18.04.1944 прапаўбез вестак.

ГАЛАЎНЁЎ Уладзімір Цімафеевіч, н. у 1904, радавы, у сакавіку 1944 прапаў без вестак.

ГРАБАРАЎ Раман Іванавіч, радавы, загінуў 30.10.1943 у в. Прылёпаўка Чавускага р-на Магілёўскай вобл.

ГРАБАРАЎ Сямён Якаўлевіч, радавы 1113-га сп, загінуў 29.10.1943 у в. Скварск Чавускага р-на Магілёўскай вобл.

ГРАБАРАЎ Ягор Сямёнавіч, ст. сяржант, загінуў 22.10.1943 у г.Мелітопаль.

ДЗЕНІСЕНКА Антон Васілевіч, н. у 1917, радавы, у сакавіку_1944 прапаў без вестак.

ЕМЯЛЬЯНАЎ Аляксандр Аўрамавіч, н. у 1908, радавы, 18.04 1944 прапаў без вестак.

ЕМЯЛЬЯНАЎ Яўген Ягоравіч, н. у 1918, радавы, у ліпені 1943 прапаў без вестак.

КАВАЛЁЎ Фёдар Раманавіч, радавы 1113-га сп, загінуў 29.10.1943 у в. Скварск Чавускага р-на Магілёўскай вобл.

КАЗАКОЎ Іван Іванавіч, н. у 1923, радавы, у сакавіку 1944 прапаў без вестак.

КАЛІНКІН Восіп Васілевіч, н. у 1911, радавы, у лістападзе 1943 прапаў без вестак.

КАЛІНКІН Якаў Андрэевіч, радавы, загінуў 4.08.1944.

КАНЦАВЫ Васіль Міхайлавіч, н. у 1901, радавы, 18.04.1944 прапаў без вестак.

ЛОБАЗАЎ Іван Андрэевіч, н. у 1921, радавы, 4.08.1941 прапаў без вестак.

ЛОБАЗАЎ Палікарп Максімавіч, н. у 1897, у лістападзе 1943 прапаў без вестак.

МАКАРАНКА Антон Ігнатавіч, н. у 1913, мал. сяржант, загінуў 20.02.1943.

МАДЬВЕЕЎ Андрэй Мікітавіч, радавы, загінуў 9.12.1942.

МАЦЬВЕЕЎ Васіль Мікітавіч, н. у 1900, радавы, у снежні 1941 прапаў без вестак.

МЯДЗВЕДЗЕЎ Максім Сямёнавіч, н. у 1901, радавы, у лістападзе 1943 прапаў без вестак.

МЯДЗВЕДЗЕЎ Піліп Сямёнавіч, н. у 1898, радавы, у снежні 1941 прапаў без вестак.

МЯДЗВЕДЗЕЎ Цімафей Сямёнавіч, н. у 1910, мал. сяржант 1088-га сп 323-й сд, загінуў 24.06.1944 у в. Вялікая Канапліца Рагачоўскага р-на Гомельскай вобл.

НОВІКАЎ Іван Фёдаравіч, н. у 1919, радавы, у сакавіку 1942 прапаў без вестак.

РАБАНДЗІРАЎ Мікалай Пятровіч, радавы 1113-га сп, загінуў 29.10.1943 у в. Барышэўка Магілёўскай вобл.

САМУСЕЎ Віктар Іванавіч, н. у 1916, сяржант, загінуў 5.08.1943.

САМУСЕЎ Іван Ананьевіч, н. у 1909, радавы, 19.02.1944 прапаў без вестак.

САМУСЕЎ Восіп Дзмітрыевіч, н. у 1909, радавы, у студзені 1944 прапаў без вестак.

САМУСЕЎ Мікалай Пятровіч, н. у 1905, радавы, 19.02.1944 прапаў без вестак.

САМУСЕЎ Фёдар Якаўлевіч, н. у 1909, радавы, у сакавіку 1944 прапаў без вестак.

САМУСЕЎ Якаў Ананьевіч, н. у 1909, радавы 33-га сп, загінуў 9.04.1945 у Кёнігсбергу.

ФІЛІМОНЕНКА Іван Кузьміч, н. у 1926, радавы 322-га сп 103-й сд, загінуў 22.04.1945 у Аўстрыі.

ФІЛІМОНЕНКА Кузьма Ігнатавіч, радавы, загінуў 30.11.1943 у в. Высокае Чавускага р-на Магілёўскай вобл.

ФІЛІМОНЕНКА Нічыпар Восіпавіч, н. у 1902, радавы 451-га сп, загінуў 17.04.1944 у в. Старая Вуда Чавускага р-на Магілёўскай вобл.

ФІЛІПЕНКА Міхаіл Кузьміч, н. у 1924, радавы, 18.04.1944 прапаў без вестак.

ЦАРОЎ Кірыла Кірылавіч, н. у 1904, радавы, 19.02.1944 прапаў без вестак.

ЧАРНЫШЭВІЧ Віктар Антонавіч, радавы 1113-га сп, загінуў 29.10.1943 у в. Баршэўка Чавускага р-на Магілёўскай вобл.

ЧАРАДНІЧЭНКА Д.В, радавы, загінуў 3.12.1943.

ЯСЕЎ Ягор Андрэевіч, н. у 1918, лейтэнант 133-й сд, загінуў 23.10.1943 у в. Іванчыкі Дубровенскага р-на Віцебскай вобл.

ЯФІМЕНКА Міхаіл Іванавіч, н. у 1908, радавы, у лютым 1944 прапаў без вестак.

ВЁСКА РАТНАЯ

АТРОШКШ Васіль Ііаўлавіч, н.у 1918,радавы, загінуў 13.07 Л944.

ГАЛАТОЎСКІ Іван Елісеевіч, н. у 1913, радавы, у лістападзе 1943 прапаў без вестак.

КАСАТКІН Іван Пятровіч, н. у 1918, курсант, у жніўні 1941 прапаў без вестак.

ЛЯВОНАЎ Максім Захаравіч.

ЛЯВОНАЎ Мікалай Васілевіч, радавы 692-га сп 242-й сд, загінуў 10.12.1943 у в. Высокае Чавускага р-на Магілёўскай вобл.

МАРОЗАЎ Аляксандр Васілевіч, н. у 1889, радавы, у сакавіку 1943 прапаў без вестак.

МАРОЗАЎ Аляксандр Трахімавіч, н. у 1911, радавы, у студзені 1944 прапаў без вестак.

МАРОЗАЎ Арцём Андрэевіч.

МАРОЗАЎ Захар Трахімавіч, н.у 1901, радавы, у красавіку 1943 прапаў без вестак.

МАРОЗАЎ Мікіта Андрэевіч, н. у 1910, радавы, у кастрычніку 1943 прапаўбез вестак.

НІКАЛАЕНКА Максім Мацвеевіч, н. у 1918, радавы, загінуў 19.09.1942.

НІКАЛАЕНКА Мацвей.

НІКАЛАЕНКА Мікалай Сяргеевіч, н. у 1919, радавы, у кастрычніку 1944 прапаў без вестак.

ХАЛЬЧЫЦКІ Антон Аляксеевіч, н. у 1919, радавы, у кастрычніку 1944 прапаў без вестак.

ЦЕРАХАЎ Дзмітрый Іванавіч, загінуў 8.05.1945 у Берліне.

ШЫНКАРОЎ Дзмітрый

ВЁСКА РЭПІШЧА

МАСЛОЎСКІ Павел Васілевіч, н. у 1908, радавы 455-га сп, загінуў 28.08.1944.

МІРАНОВІЧ Пётр Захаравіч, н. у 1921, радавы, у снежні 1944 прапаў без вестак.

ВЁСКА СЫЧЫКІ

АГІНСКІ Валянцін Паўлавіч.
АГІНСКІ Міхаіл Кліменцьевіч, загінуў каля в. Сямёнаўка Быхаўскага р-на.
АРЦЮХОЎ Васіль Платонавіч.
БАНДАРЭНКА В.А.
БАНДАРЭНКА Іван Аляксеевіч.
БАНДАРЭНКА Н.А.
БАНДАРЭНКА М.А.
БАНДАРЭНКА М.Е.
БАРЦОЎМ.П.
БАТУРА Г.Т.
БАТУРА Яфім Сямёнавіч.
БАТУРА Максім Герасімавіч.
БАТУРА С.Ф.
БЕРАЗОЎСКІ В.А.
БЕРАЗОЎСКІ Міхаіл Пятровіч.
БЕРАЗОЎСКІ Нічыпар Апанасавіч.
БУГАЕЎ Васіль Данілавіч.
БУГАЕЎ М.Я.
БУГАЕЎ Н.Я.
БУГАЕЎ Якаў Ільіч.
БЯЛЯЦКІ Аляксандр Яфімавіч.
БЯЛЯЦКІ В.А.
БЯЛЯЦКІ Уладзімір Яфімавіч.
БЯЛЯЦКІ Дзмітрый Цімафеевіч.
ВАЯВОДЗІН В.Е.
ГАРБУТОЎВ.І.
ГАРБУТОЎ С.П.
ГРЫНЬКОЎ В.І.
ЖАЛАЛІКАЎ І.Ф.
ІВАНЮШАЎ Аляксей Іванавіч.
ІВАНЮШАЎ І.Е.
ІВАШЧАНКА П.П.
ІВІЦКІ В.А.
ІГНАТУШКА В.Т.
ІЛЛІНГЧН.І.
ІСАЧАНКА А.П.
ІСАЧАНКА В. А.
ІСАЧАНКА Д. А.
ІСАЧАНКА Л.А.
КАЗАКОЎ Іван Пятровіч.
КАЗЯЎСКІ Васіль Нічыпаравіч.
КАЛЕЧКІН Савелій Данілавіч.
КАЛЮШКА І.С.
КАЛТУНОЎ В.Г.
КАТОЎСКІ Г.А.
КАТОЎСКІ Н.І.
КНЯЗЬКОЎ Вяркей Іванавіч.
КНЯЗЬКОЎ Карней Іванавіч.
КСЯНДЗОЎ М.Е.
КРЫВЯНКОЎ А.Г.
КРЫВЯНКОЎІ.С.
КУРАЛЕНКА І.Г.
ЛАГУНОЎ В.Г.
ЛАГУНОЎ Г.П.
ЛАГУНОЎ Н.Д.
ЛАГУНОЎ С.Д.
ЛУНЕВІЧ А.І.
МАЗАЛЁЎ І.Д.
МІРОНЕНКА М.Г.
МІХАЙЛАЎ В.В.
МІХАЙЛАЎ Т.М.
МЫШКОЎСКІ В.Г.
МЯДЗВЕДКА Аляксей Раманавіч.
ПРУДНІКАЎ Мікалай Дзмітрыевіч.
ПУГАЧОЎ М.С.
ПУГАЧОЎ Ф.С.
РАМАНЕНКА А.О.
РАМАНЕНКА С.Т.
РАМАНЕНКА Стафан Цімафеевіч, радавы 451-га сп, загінуў 4.01.1944 у в. Чырвоная Буда Чавускага р-на Магілёўскай вобл.
РУБАНКАЎ В.Т.
РУБАНКАЎВ.В.
РЫШТАКОЎ Васіль Кірылавіч.

Помнік землякам у в. Сычыкі.

РЫШТАКОЎ Н.В.
РЫШТАКОЎ Н.І.
СІДАРЭНКА А.І.
СІДАРЭНКА В.М.
СІДАРЭНКА З.І
СІДАРЭНКА І.М.
СІДАРЭНКАІ.Н.
СІДАРЭНКАІ. Д.
СІДАРЭНКА Ф.І.
СІЛЬЧАНКА Васіль Навумавіч.
СІМАГАІ.Г.
СІМАГАІ.Ф.
СІМАГАН.Б.
СІМАГАН.Ф.
СІМАГАП.М.
СІМАГАС.Ф.
СТЭЛЬМАХАЎ Васіль Андрэевіч.
СТЭЛЬМАХАЎ П.Ф.
СТЭСАЎ А.А.
СТЭСАЎ А.Ф.
СТЭСАЎН.С.
СЦЕПАНЕНКА В.Н.
СЦЕПАНЕНКА Д.С.
СЦЕПАНЕНКА Н.Н.
СЦЕПАНЕНКА П.Н.
СЦЕПАНЕНКА С.Н.
СЦЕПАНЕНКА Т.Н.
СЯРБАЕЎП.І.
ТАРАРОЕЎ Васіль Фёдаравіч.
ТАРАРОЕЎ Сямён Фёдаравіч.
ФІЛІПАЎ В.М.
ФІЛІПАЎ С.Р.
ЦЯРЭШЧАНКА А. А.
ЧАРТКОЎ А.І.
ЧАРТКОЎ Е.В.
ЧАРТКОЎ І.М.
ЧАРТКОЎ Н.Р.
ЧАРТКОЎ С.В.
ЧАРТКОЎ С.П.
ШЫЛАЎФ.М.

ВЁСКА ЦІНЬКАВА

БЯЛЯЕЎ Міхаіл Рыгоравіч, ст. лейтэнант, загінуў 28.03.1944.

КАЗЛОЎ Васіль Ільыч, н. у 1910, радавы, у снежні 1944 прапаў без вестак.

КАЗЛОЎ Іван Ільыч, н. у 1918, радавы, у снежні 1944 прапаў без вестак.

КАЎЗУНОЎ Васіль Спірыдонавіч, н. у 1920, радавы,_10.01.1945 прапаў без вестак.

КАЎЗУНОЎ Сяргей Спірыдонавіч, н. у 1923, радавы, у кастрычніку 1944 прапаў без вестак.

ЛЫСЕНКА Мікалай Фёдаравіч, н. у 1923, радавы 1029-га ап, загінуў 2.08.1944.

НОВІКАЎ Аляксандр Еўдакімавіч, н. у 1917, сяржант, загінуў 17.04.1945 у Германіі.

СІДАРЭНКА Раман Ермалаевіч, н. у 1906, радавы 917-га сп 243-й сд, загінуў у студзені 1942 у в. Хатошына Кіраўскага р-на Калінінскай вобл.

ТКАЧОЎ Іван Сцяпанавіч, н. у 1906, мал. лейтэнант, у чэрвені 1943 прапаў без вестак.

ШЫНКАРОЎ Аляксандр Рыгоравіч, н. у 1924, радавы 290-й сд, загінуў 3.05.1944.

ШЫНКАРОЎ Георгій Іванавіч, н. у 1895, радавы 1113-га сп, загінуў 12.01.1944 у в. Прусіна.

ШЫНКАРОЎ Кузьма Сідаравіч, н. у 1896, радавы 280-га сп, загінуў 10.10.1944 у Латвіі.

ВЁСКА ЮРКАЎКА

БАЛЯНКОЎ Мікалай Андрэевіч, н. у 1919, радавы, у жніўні 1941 прапаў без вестак.

БАРЫСЕНКА Аляксандр Рыгоравіч, радавы, 18.04.1944 прапаў без вестак.

БАРЫСЕНКА Аляксей Ягоравіч, н. у 1924, загінуў у 1942.

БАРЫСЕНКА Мікалай Ягоравіч, н. у 1920, загінуў у 1941.

ВАЙЛУНОЎ Іван Герасімавіч, н. у 1919, радавы, загінуў_1.10.1942.

ГАЛАЎНЁЎ Аляксандр Ягоравіч, н. у 1919, радавы, у лістападзе 1943 прапаў без вестак.

ГАЛАЎНЁЎ Васіль Ягоравіч, н. у 1924, радавы, 18.04.1944_прапаў без вестак.

ГАЛАЎНЁЎ Піліп Сяргеевіч, н. у 1906, ст. лейтэнант 7-га тп 4-й тд, у 1943 прапаў без вестак.

ГАЛАЎНЁЎ Раман Захаравіч, н. у 1914, радавы, загінуўу студзені 1944.

ГАЛАЎНЕЎ Юрый Аляксеевіч, н. у 1920, радавы, у лістападзе 1943 прапаў без вестак.

ГАЙДУЛЬКІН Антон Мартынавіч, н. у 1915, радавы, у лютым 1944 прапаў без вестак.

ГАЙДУЛЬКІН Міхаіл Мікалаевіч, лейтэнант 345-га сп 27-й сд, загінуў 24.04.1943 у Карэлй.

ГАЙДУЛЬКІН Фёдар Фёдаравіч, н. у 1916, радавы, 18.04.1944 прапаў без вестак.

ГАРЧАКОЎ Іван Апанасавіч, н. у 1917, радавы, у маі 1944 прапаў без вестак.

ЗАРУБІН Леанід Ізмайлавіч, н. у 1908, радавы, у кастрычніку 1944 прапаў без вестак.

КАБЕТАЎ Мікалай Уласавіч, н. у 1918, радавы 378-га сп, загінуў 29.07.1944.

ЛАМІНСКІ Мікалай Раманавіч, н. у 1924, радавы, 18.04.1944 прапаў без вестак.

ЛАМІНСКІ Міхаіл Сцяпанавіч, н. у 1918, радавы 433-га мсп, 18.04.1944 прапаў без вестак.

ЛАМІНСКІ Ціхан Яўсеевіч, н. 1898, радавы, у студзені 1945 прапаў без вестак.

МАРОЗАЎ Цімафей Ігнатавіч, н. у 1908, радавы, у красавіку 1944 прапаў без вестак.

МАСЛЯНСКІ Іван Фёдаравіч, радавы, загінуў 27.06.1944 у Карэлй.

ПЛОЦКІ Ігнат Данілавіч, н. у 1909, у студзені 1944 прапаў без вестак.

ПЯТРОЎ Палікарп Нічыпаравіч, радавы, загінуў 29.03Л943 у в. Някрасы Смаленскай вобл.

ПЯТРОЎ Сцяпан Нічыпаравіч, н. у 1909, радавы, у лістападзе 1943 прапаў без вестак.

СТРУЧКОЎ Віктар Раманавіч, н. у 1925, яфрэйтар 306-га сп 62-й сд, загінуў 22.10.1944.

СТРУЧКОЎ Пётр Андрэевіч, н. у 1924, радавы, загінуў 14.12.1943 у в. Высокае Чавускага р-на Магілёўскай вобл.

СТРУЧКОЎ Уладзімір Мікалаевіч, н. у 1907, радавы, у лістападзе 1943 прапаў без вестак.

ТАРАРОЕЎ Віктар Карпавіч, н. у 1918, радавы, 18.04.1944 прапаў без вестак.

ТКАЧОЎ Антон Восіпавіч, н. у 1906, у лістападзе 1943 прапаў без вестак.

ФРАЛОЎ Васіль Восіпавіч, н. у 1922, радавы 451-га сп 64-й сд, 18.04.1944 прапаў без вестак.

ЧАРНАВУСАЎ Васіль Міхайлавіч, н. у 1919, ст. сяржант, загінуў 11.02.1945.

ЧУГУНКОЎ Яўхім Аляксеевіч, н.у 1902, радавы, 30.08.1944 прапаў без вестак.

ЯКІМАЎ Мікіта Сямёнавіч, 1109-ы сп, загінуў 4.11.1943 у в. Скварск Чавускага р-на Магілёўскай вобл.

КАСЦЮШКАВІЦКІ СЕЛЬСАВЕТ

ПАСЁЛАК АРЭХАЎСКІ

ВАЛУЕЎ Павел Мікалаевіч, н. у 1904, 16.05.1942 прапаў без вестак.

КАЎРЫК Рыгор Яўхімавіч, н. у 1923, 05.08.1944 прапаў без вестак.

ПАЛУЙКА Іван Сцяпанавіч, н. у 1904, 18.04.1944 прапаў без вестак.

СЛАБОДНІКАЎ Ананас Аляксеевіч, н. у 1906, загінуў 17.10.1944.

ВЕСКА ВОЛЧАС

АСТАПЕНКА В.Е.

АСТАПЕНКА Гаўрыла Кузьміч, н. у 1908, сяржант 108-й сд, загінуў 7.12.1943 у в. Дабужа Быхаўскага р-на Магілёўскай вобл.

АСТАПЕНКА К.Н.

АСТАПЕНКА М.М.

АСТАПЕНКА М.Н.

АСТАПЕНКА Міхаіл Фёдаравіч, н. у 1924, 1227-ы сп 369-й сд, загінуў 25.10.1943 у в. Кузьмінічы Чавускага р-на Магілёўскай вобл.

АСТАПЕНКА Н.І.

АСТАПЕНКА П.І.

АСТАПЕНКА Раман В.

АСТАПЕНКА Сямён Дзямідавіч.

АФАНАСЕНКА А.Ф.

БЕГУНОЎ А.С.

БЕГУНОЎ Васіль Васілевіч, н. у 1924, радавы 1227-га сп, загінуў 25.10.1943 у в. Кузьмінічы Чавускага р-на Магілёўскай вобл.

БЕГУНОЎ Сямён Мартынавіч.

БОНДАРАЎ Міхаіл Ф.

ГАЛАЎНЁЎ Аляксей З.

ГАЛАЎНЁЎІван Паўлавіч.

ДВАРАНОЎ Міхаіл Сямёнавіч, н. у 1914, радавы, загінуў у студзені 1944.

ДОБЫШ Аляксей Фёдаравіч.

ДОБЫШВ.Е.

ДОБЫШ Е.Ф.

ДОБЫШІ.Р.

ДОБЫШ Н.Е

ЕМЯЛЬЯНАЎ Аляксей Сяргеевіч.

ЕМЯЛЬЯНАЎ К.І.

ЕМЯЛЬЯНАЎ П.І.

ЗУЕЎА.П.

НІКАЛАЕНКА Іван П.

ПАЎЛАЎ В.

ПАЎЛАЎ В.А.

ПАЎЛАЎ Д.

ПАЎЛАЎ Пётр А.

САВЕЛЬЕЎ Аляксей Ціханавіч.

САВЕЛЬЕЎ Іван Ціханавіч.

САВЕЛЬЕЎ Ілля Ціханавіч.

САВЕЛЬЕЎ Мікалай Ціханавіч.

ЦЯРЭШЧАНКА В.Ф.

ЦЯРЭШЧАНКА Іван В.

ЦЯРЭШЧАНКА Іван Г.

ЦЯРЭШЧАНКА Іван Сілавіч.

ЦЯРЭШЧАНКА Іван Якаўлевіч.

ЦЯРЭШЧАНКА Ілля Г.

ЦЯРЭШЧАНКА Н.Г.

ЦЯРЭШЧАНКА П.Г.

ЦЯРЭШЧАНКА Фёдар Г.

ЦЯРЭШЧАНКА Фёдар Сазонавіч.

ЦЯРЭШЧАНКА Ф.Е.

ВЁСКА ГУРКАВА НІВА

ДЗЮБАНАЎ Віктар Іванавіч.

ДЗЮБАНАЎ Іван Іванавіч.

ДЗЮБАНАЎ І.М.

ДЗЮБАНАЎ К.А.

ДЗЮБАНАЎ Мікалай Іванавіч.

ДЗЮБАНАЎ Пётр Іванавіч.

ДЗЮБАНАЎ Уладзімір Іванавіч.

НІКАЛАЕНКА Васіль Мартынавіч.

НІКАЛАЕНКА Максім Андрэёвіч.

НІКАЛАЕНКА Фёдар Мартынавіч.

НІКАЛАЕНКА Фёдар Сцяпанавіч, н. у 1921,радавы, загінуў у студзені 1944.

НІКІЦЕНКА Фёдар Максімавіч.

НОВІКАЎ Аўрам Нічыпаравіч.

НОВІКАЎ Іван Захаравіч.

НОВІКАЎ Іван Кандратавіч, н. у 1926, радавы 551-га сп, пам_ёр ад ран 19.09.1944 у г. Масква.

НОВІКАЎ Леанід Захаравіч.

НОВІКАЎ Мікалай Захаравіч, н. у 1921, радавы, у снежні 1943 прапаў без вестак.

НОВІКАЎ Міхаіл Андрэевіч.

НОВІКАЎ Фёдар Аляксеевіч.

НОВІКАЎ Фёдар Мікітавіч, радавы 1113-га сп, загінуў 29.10.1943 у в. Быкава Чавускага р-на Магілёўскай вобл.

НОВІКАЎ Фёдар Сцяпанавіч.

НОВІКАЎ Яўхім Міхайлавіч.

ПАТАПЕНКА Дзмітрый Пятровіч, н. у 1902, радавы, у красавіку 1943 прапаў без вестак.

ПЕТРАЖЫЦКІ Барыс Максімавіч, радавы 1113-га сп, загінуў 4.11.1943 у в. Быкава Чавускага р-на Магілёўскай вобл.

ПЕТРАЖЫЦКІ Васіль Максімавіч, н. у 1910, радавы, у студзені 1945 прапаў без вестак.

ПЯТРОЎ Барыс Яўхімавіч.

ПЯТРОЎ Якаў Яўхімавіч, радавы 1113-га сп, загінуў 29.10.1943 у в. Скварск Чавускага р-на Магілёўскай вобл.

РАЕНТАЎ Имен Ягоравіч, н. у 1906, радавы, загінуў 19.02.1944.

САМАНКОЎ Аляксандр Андрэевіч.

СІМАНКОЎ Ермалай Андрэевіч, н. у 1908, радавы, загінуўу студзені 1944.

СІМАНКОЎ Іосіф Фёдаравіч, н. у 1912, радавы 1113-га сп 330-й сд, 30.10.1943 прапаў без вестак.

СІМАНКОЎ Уладзімір Андрэевіч.

СІМЯНКОЎ Якаў Фёдаравіч.

СІНЕЛЬНІКАЎ Яўген Сцяпанавіч.

СУГАКОЎ Фёдар Міхайлавіч, н. у 1913.

ЧУГУНКОЎ Канстанцін Еўдакімавіч, н. у 1895, радавы 451-га сп, загінуў 3.12.1943 у в. Высокае Чавускага р-на Магілёўскай вобл.

ЧУГУНКОЎ Пракоп Свірыдавіч, н. у 1918, радавы, у студзені 1944 прапаў без вестак.

ШЭЦІКАЎ Дзмітрый Парфенавіч.

ШЭЦІКАЎ Іван Андрэевіч.

ШЭЦІКАЎ Навум Парфенавіч.

ВЁСКА ДАРЛІВАЕ

АЛЯХНОВІЧ Іван Пракопавіч, н. у 1926, у лістападзе 1943 прапаў без вестак.

АЛЯХНОВІЧ Сямён Дзям'янавіч, н. у 1900, радавы 433-га сп, загінуў 30.10.1943 у в. Клячыха Чавускага р-на Магілёўскай вобл.

АЛЯХНОВІЧ Яўген Іванавіч, н. у 1891, радавы, у лістападзе 1943 прапаў без вестак.

АСТАНКЕВІЧ Васіль Іванавіч, н. у 1922, ст. сяржант, памёр ад ран 16.03.1943.

ВІШНЕЎСКІ Франц Іосіфавіч, н. у 1915.

ДАЛЕЦКІ Міхаіл Пракопавіч, н. у 1922, загінуў 19.02.1944.

ЗУБАРАЎ Пётр Піліпавіч, н. у 1921, радавы 551-га сп, загінуў 25.10.1943 у в. Пуцькі Чавускага р-на Магілёўскай вобл.

МІХНЕВІЧ Аляксей Андрэевіч, н. у 1913, радавы, загінуў 19.02.1944.

МІХНЕВІЧ Іван Паўлавіч, н. у 1915, радавы 433-га сп, загінуў 29.10.1943 у в. Клячыха Чавускага р-на Магілёўскай вобл.

МІХНЕВІЧ Фёдар Андрэевіч, н. у 1915, прапаў без вестак.

САКОВІЧ Іван Якаўлевіч, радавы 22-га сп 19-й сд, загінуў 25.10.1943 у в. Дзеднава Чавускага р-на Магілёўскай вобл.

ЧЫЖ Рыгор Ігнатавіч, н. у 1903, радавы, загінуў 19.02.1944.

ЯЗЕРСКІ Франц Іосіфавіч, н. у 1925, радавы, загінуў 24.04.1945 у Германії.

ПАСЁЛАК ДУБОЎСКІ

БЯЛЯК Іван Мікітавіч, н. у 1916, 10.08.1944 прапаў без вестак.

КНІГА Анісім Фёдаравіч, н. у 1899, загінуў 2.02.1945.

СІЛКІН Васіль Нічыпаравіч, н. у 1920, загінуў у 1942.

ВЁСКА ЗАЛЕСАВІЧЫ

АСМАЛОЎСКІ Мікалай Аляксеевіч, радавы, загінуў 26.07.1941.

БАРАЎСКІ Іван Іосіфавіч, н. у 1919, мал. сяржант 211-го ап, загінуў 10.12.1941.

ДУПЛЕЎСКІ Яўген Раманавіч, н. у 1924, радавы 68-га сп 70-й сд, загінуў 1.01.1944 у в. Палящчыца Горацкага р-на Магілёўскай вобл.

ЖЫРКЕВІЧ Іван Іванавіч, н. у 1922, радавы 507-га сп 148-й сд, загінуў 16.04.1945 у Германії.

КОСЦЕНІЧ Аляксандр Селівестравіч, н. у 1902, маёр, загінуў 22.07.1944.

КОСЦЕНІЧ Антон Арцёмавіч, н. у 1911, радавы 2-га сп 3-й сд, у красавіку 1942 прапаў без вестак.

КОСЦЕНІЧ Георгій Макаравіч, радавы 1028-га сп, загінуў 8.07.1944 на ст. Кашаны Валынскай вобл., Украіна.

КОСЦЕНІЧ Емяльян Селівестравіч, загінуў у 1943 у Ленінградзе.

КОСЦЕНІЧ Іосіф Іванавіч, радавы, загінуў 15.05.1945 у г. Познань, Польшча.

КОСЦЕНІЧ Майсей Фёдаравіч, н. у 1923, мал. сяржант, загінуў 5.12.1943.

КОСЦЕНІЧ Міхаіл Мікітавіч, н. у 1897, радавы, загінуў у красавіку 1945.

КОСЦЕНІЧ Міканор Андрэевіч, н. у 1898, радавы, загінуў 13.07.1945 у Аўстрыі.

КОСЦЕНІЧ Сцяпан Кірэевіч, н. у 1907, радавы 451-га сп, загінуў 25.02.1944 у в. Галавенчыцы Чавускага р-на Магілёўскай вобл.

КОСЦЕНІЧ Цімафей Прохаравіч, н. у 1903, радавы, у лістападзе 1943 прапаў.без вестак.

КОСЦЕНІЧ Ягор Васілевіч, н. у 1906, радавы, загінуў 26.10.1943 у в. Кузьмінічы Чавускага р-на Магілёўскай вобл.

ПАЖАРСКІ Стафан Савельевіч, н. у 1905, радавы 1113-га сп, загінуў 13.02.1945 у Полыпчы.

ПУЗЫРЭЎСКІ Міхаіл Сямёнавіч, н. у 1921, радавы, у 1945 прапаў без вестак.

РАЧЫЦКІ Сямён Апанасавіч, н. у 1916, радавы, загінуў у студзені 1944.

СЯРГЕЕЎ Васіль Ільіч, н. у 1909, сяржант, загінуў 23.09.1941 у в. Холм Ярцаўскага р-на Маскоўскай вобл.

ФОНКАЦ Сямён Яўменавіч, н. у 1913.

ХВАСТОВІЧ Андрэй Сямёнавіч, н. у 1911, радавы, загінуў 12.05.1943.

ШВАРХАЛЁЎ Ігнат Міхайлавіч.

ШВАРХАЛЁЎ Уладзімір Мінаевіч, н. у 1926, радавы 1242-га сп 234-й сд, загінуў 12.10.1944 у Полыпчы.

ВЁСКА КАЛІНІНА

АРАШКОЎ Іван Андрэевіч, н. у 1922, радавы 210-га сп, загінуў 11.07.1946 у Венгрыі.

АРАШКОЎ Іван Піліпавіч, сяржант 952-га сп, загінуў 21.07.1942.

БАЛАРЧАНКА Кірыла Апанасавіч, н. у 1891, радавы, загінуў у студзені 1944.

БАРАНАЎ Міхаіл Міхайлавіч, н. у 1924, радавы 212-га сп 49-й сд, загінуў 8.07.1944 у в. Уручча Мінскага р-на.

БЛАГАДАНСКІ Сяргей Яфрэмавіч, н. у 1905, радавы, у лістападзе 1943 прапаў без вестак.

БУРЖАНАЎ Шчыпар Іванавіч, радавы 1109-га сп, загінуў 30.10.1943 у в Скварск Чавускага р-на Магілёўскай вобл.

БУРЖАНАЎ Ягор Іванавіч, н. у 1914, у студзені 1945 нрапаў без вестак.

ВАРАНЦОЎ Апанас Мацвеевіч, н. у 1905,7-ы кк, 24.02.1943 прапаў без вестак.

ВАРАНЦОЎ Архіп Міронавіч, н. у 1911, мал. лейтэнант 895-га сп 193-й сд, прапаў без вестак.

ВАРАНЦОЎ Васіль Федасеевіч, н. у 1919, мал. сяржант 288-й сд, загінуў 17.08.1943 у в. Пехава Чудаўскага р-на Ленінградскай вобл.

ВАРАНЦОЎ Гаўрыла Мацвеевіч, и. у 1905, яфрэйтар 1109-га сп, загінуў 8.03.1945 у Полыпчы.

ВАРАНЦОЎ Д. А.

ВАРАНЦОЎ Ілля Мацвеевіч, мал. сяржант, загінуў 29.04.1945 у Германіі.

ВАРАНЦОЎ Мікалай Анісімавіч, н.у 1910, радавы, у лістападзе 1943 прапаў без вестак.

ВАРАНЦОЎ Міхаіл Якаўлевіч, н. у 1924, радавы 88-й сд, загінуў 25.08.1944 у Польшчы.

ВАРАНЦОЎ Р. М.

ВАРАНЦОЎ Р. Я.

ВАРАНЦОЎ Ягор Цімафеевіч, н. у 1905, радавы, у сакавіку 1944 прапаў без вестак.

ДЗМІТРЫЕЎ Васіль Апанасавіч, н. у 1909, мал. сяржант, загінуў 20.03.1942.

ЗУБЧАНКА Іван Аляксеевіч, н. у 1918, у студзені 1944 прапаў без вестак.

ІВАНСКІ Іван Захаравіч.

ІЛЬЯНКОЎ А.Б.

ІЛЬЯНКОЎ Васіль Ларывонавіч, н. у 1915, радавы, у кастрычніку 1944 прапаў без вестак.

ІЛЬЯНКОЎ Іван Мікітавіч, н. у 1905, радавы 440-га сп, загінуў 15.12.1943 у в. Антонаўка Чавускага р-на Магілёўскай вобл.

ІЛЬЯНКОЎ Іван Нічыпаравіч, ст. сяржант, загінуў 16.01.1945 у Польшчы.

ІЛЬЯНКОЎ Лаўрэнцій Мартынавіч, н. у 1924, радавы 692-га сп 212-й сд, загінуў 25.12.1943 у в. Быкава Чавускага р-на Магілёўскай вобл.

ІЛЬЯНКОЎ Мікалай Іосіфавіч, н. у 1894, радавы, у 1946 прапаў без вестак.

ІЛЬЯНКОЎ Мікалай Уладзіміравіч, н. у 1924, радавы 692-га сп, загінуў 26.01.1944 у в. Каменка Дрыбінскага р-на Магілёўскай вобл.

ІЛЬЯНКОЎ Пётр Мікалаевіч, н.у 1913, ст. лейтэнант 32-га ап, у чэрвені 1943 прапаў без вестак.

КАЗЛОЎ Васіль Іванавіч, и. у 1915, радавы, загінуў 20.08.1941.

КАЗЛОЎ Г. І.

КАЗЛОЎ Рыгор Іванавіч, н. у 1920, радавы 136-га сп 97-й сд, 26.07.1941 прапаў без вестак.

КАЗЛОЎ Фёдар Іванавіч, радавы, загінуў 23.06.1944 у в. Саракапуды Мсціслаўскага р-на Магілёўскай вобл.

КАПЫЛОЎ Ціт Максімавіч, н. у 1923, радавы, у студзені 1944 прапаў без вестак.

КРАЎЦОЎ Фама Рыгоравіч, н. у 1912, радавы 602-га сп, загінуў 5.09.1944 у Эстоніі.

КУРАЧКІН Анатоль Фёдаравіч, радавы, загінуў 22.04.1945 у Германн.

ЛУКАШОЎ Н. І.

МІХАЛЬЧАНКА Іван Аўрамавіч, н. у 1897, радавы, у лістападзе 1943 прапаў без вестак.

ПАНЬКОЎ Андрэй Кандратавіч, н. у 1904, у сакавіку 1944 прапаў без вестак.

ПАСТУШЭНКА Васіль Васілевіч, н. у 1916, радавы, у сакавіку 1944 прагіаў без вестак.

ПАСТУШЭНКА Мікалай Васілевіч, н. у 1923, радавы, у красавіку 1944 прапаў без вестак.

РУСКІ Уладзімір Пракопавіч, н. у 1923, радавы, у лістападзе 1943 прапаў без вестак.

ТАРАСАЎ Аляксей Фёдаравіч, н. у 1903, радавы 1231-га сп 371-й сб, загінуў 6.02.1942.

ТАРАСАЎ Аляксандр Маркавіч, н. у 1900, радавы, у сакавіку 1944 прапаў без вестак.

ТАРАСАЎ Барыс Фёдаравіч, н. у 1892, радавы, у кастрычніку 1944 прапаў без вестак.

ТАРАСАЎ Якаў Лаўрэнавіч, ст. лейтэнант, загінуў 31.07.1943.

ХАРЭШКА Васіль Лукіч, н. у 1911, радавы 1260-га сп 380-й сд, загінуў 15.04.1945 у Польшчы.

ЦІТКОЎ Андрэй Ільіч, радавы, загінуў

12.11.1943 у в. Грабалёва Чавускага р-на Магілёўскай вобл.

ЦІТКОЎ Андрэй Міхайлавіч, радавы, загінуў 31.10.1943 у в. Быкава Чавускага р-на Магілёўскай вобл.

ЦІТКОЎ Аўрам Лявонавіч, н. у 1900, радавы, загінуў у студзені 1944.

ЦІТКОЎ Васіль Міхайлавіч, н. у 1901, радавы, загінуў 15.08.1943 у в. Вяркіеўка Чарнігаўскай вобл.

ЦІТКОЎ І.Д.

ЦІТКОЎ Мірон Прохаравіч, н. у 1891, радавы, загінуў у лютым 1944.

ЦІТКОЎ Піліп Міхайлавіч, н. у 1898, радавы, у жніўні 1941 прапаў без вестак.

ЦІТКОЎ Фёдар Пракопавіч, н. у 1898, радавы, у сакавіку 1944 прапаў без вестак.

ЦІТКОЎ Фёдар Прохаравіч, н. у 1903, радавы, загінуў у студзені 1944.

ЦІТКОЎ Якаў Карпавіч, н. у 1898, радавы, загінуў у студзені 1944.

ШЧЭРБІЧ Ларывон Антонавіч, н. у 1911, радавы, у лістападзе 1943 прапаў без вестак.

ВЁСКА КАМАРОЎКА

БАЛЯНКОЎ Якаў Сяргеевіч, радавы 433-га сп, 3.12.1943 прапаў без вестак.

БАМБІЗІН Піліп Гаўрылавіч, н. у 1905, радавы, у лістападзе 1943 прапаў без вестак.

БАМБІЗІН Сямён Гаўрылавіч, н. у 1913, сяржант 112-й сд, 15.04.1944 прапаў без вестак.

БАРЫСЕНКА Пётр Гаўрылавіч, н. у 1908, у лістайадзе 1943 прапаў без вестак.

БАРЫСЕНКА Сямён Лаўрэнавіч, н. у 1903, радавы 451-га сп, загінуў 25.10.1943 у в. Нова-Аляксандраўка Чавускага р-на Магілёўскай вобл.

БЛІННІКАЎ Апанас Гаўрылавіч, н. у 1904, радавы, у лістападзе 1943 прапаў без вестак.

БЛІННІКАЎ Рыгор Паўлавіч, н. у 1910, у лістападзе 1943 прапаў без вестак.

ВАСІЛЬЕЎ Іван Кузьміч, радавы, у снежні 1943 прапаў без вестак.

ВАСЬКОЎ Вячаслаў Дзмітрыевіч, н. У 1927, мал. сяржант, у чэрвені 1944 прапаў без вестак.

ВЫЧЫКАЎ Напрэй Лукашавіч, н. у 1906, радавы, у лістападзе 1943 прапаў без вестак.

ГАТОЎЧЫК Нічыпар Фёдаравіч, н. у 1913, 13.02.1944 прапаў без вестак.

ДЗЕДАЎ Андрэй Ягоравіч, н. у 1895, у лістападзе 1943 прапаў без вестак.

ДЗЕДАЎ Іван Андрэевіч, н. у 1922, радавы, загінуў 22.07Л942.

ЗУБАРАЎ Пётр Піліпавіч, н. у 1921.

ЗУЙКОЎ Максім Акімавіч, н. у 1903, радавы 451-й сд, загінуў 4.01.1944 у в. Чырвоная Буда Чавускага р-на Магілёўскай вобл.

ІВАРОЎСКІ Лявон Іванавіч, н. у 1900, у 1943 прапаў без вестак.

ІЎКІН Васіль Нічыпаравіч, н. у 1921.

КАЗЛОЎ Яніс Мікалаевіч, н. у 1902, у сакавіку 1944 прапаў без вестак.

КАПОРСКІ Апанас Мацвеевіч, н. у 1909.

КАПОРСКІ Апанас Яўхімавіч, н. у 1892, у лістападзе 1943 прапаў без вестак.

КАПОРСКІ Ілля Мацвеевіч, н. у 1906, у лістападзе 1944 прапаў без вестак.

КАРАЛЁЎ Іван Сцяпанавіч, радавы 1113-га сп, загінуў 29.10.1943 у в. Скварск Чавускага р-на Магілёўскай вобл.

КАРАЛЁЎ Канстанцін Сцяпанавіч, н. у 1910, радавы 433-га сп, загінуў 29.11.1943 у в. Высокае Чавускага р-на Магілёўскай вобл.

КАРАЛЁЎ Пётр Антонавіч, н. у 1911, мал. лейтэнант, загінуў 29.09.1944.

КАРНЕЕЎ Іван Сцяпанавіч.

ЛАШКОЎ Герасім Емяльянавіч, н. у 1901, радавы, 19.02.1944 прапаў без вестак.

ЛАШКОЎ Ефрасіній Емяльянавіч, радавы 451-га сп, загінуў 25.10.1943 у в. Нова-Аляксандраўка Чавускага р-на Магілёўскай вобл.

ЛАШКОЎ Мікалай Васілевіч, н. у 1921, радавы, загінуўу 1942.

МАЁРАЎ Васіль Іванавіч, н. у 1920, радавы, у лістападзе 1943 прапаўбез вестак.

МАЛАТАБОЙЦАЎ Ігнат Андрэевіч, н. у 1893, радавы, у верасні J944 прапаў без вестак.

МАЛАТАБОЙЦАЎ Фама Андрэевіч, н. у 1898, радавы, у лістападзе 1943 прапаў без вестак.

МАЛАТАБОЙЦАЎ Фёдар Максімавіч, н. у 1923, радавы, у красавіку 1944 прапаў без вестак.

МАЛАХАЎ Сцяпан Ермалаевіч, радавы 669-га сп, загінуў 26.10.1943.

МАЛАХАЎ Яўмен Нічыпаравіч, н. у 1905, радавы, 18.04.1944 прапаў без вестак.

МАРОЗАЎ Віктар Лукіч, радавы 451-га сп, загінуў 25.10.1943 у в. Нова-Аляксандраўка Чавускага р-на Магілёўскай вобл.

МАРОЗАЎ Павел Стафанавіч, н. у 1912, радавы, загінуў 26.01.1945.

МАРОЗАЎ Піліп Мацвеевіч, н. у 1911, загіпуў 2.07.1944 у в. Гарохаўшчына Глускага р-на Магілёўскай вобл.

МАРОЗАЎ Рыгор Стафанавіч, н. у 1892, радавы, у лістападзе 1943 прапаў без вестак.

МАРОЗАЎ Цімафей Герасімавіч, н. у 1911, радавы, у лістападзе 1943 прапаў без вестак.

МАТАВІЛАЎ Іван Анісімавіч, н. у 1910, радавы, у лістападзе 1941^прапаў без вестак.

МАТАВІЛАЎ Фёдар Анісавіч, н. у 1918, у красавіку 1944 прапаў без вестак.

МАТАВІЛАЎ Фёдар Максімавіч, н. у 1923, у красавіку 1944 прапаў без вестак.

МАЦЬВЕЕНКА Васіль Рыгоравіч, радавы 451 -га сп, загінуў 26.10.1943 у в. Нова-Аляксандраўка Чавускага р-на Магілёўскай вобл.

МЕХАНІКАЎ Раман Ігнатавіч, н. у 1902, радавы, у 1946 прапаў без вестак.

МІХНІКАЎ Міхаіл Дзмітрыевіч, н. у 1904, радавы, у лістападзе 1943 прапаў без вестак.

МІХНІКАЎ Раман Ігнатавіч, н. у 1902 , радавы, у 1946 прапаў без вестак.

НІКІФАРАЎ Міхаіл Пятровіч, н. у 1895, радавы, у сакавіку 1944 прапаў без вестак.

ПРАХАЎЦАЎ Павел Васілевіч, н. у 1896, радавы, 6.10.1941 прапаў без вестак.

ПЯЦІФАРАЎ Аляксандр Сцяпанавіч, старшына, загінуў 30.01.1944.

РАТАБЫЛЬСКІ Сяргей Ягоравіч.

РАТАБЫЛЬСКІ Ягор Сяргеевіч, радавы, загінуў 10.09.1944 у Польшчы.

РЫШТОЎ Апанас Ягоравіч, н. у 1909, радавы, у сакавіку 1944 прапаў без вестак.

САЛАПАЕЎ Іван Нічыпаравіч, радавы 1113-га сп, загінуў 29.10.1943 у в. Скварск Чавускага р- на Магілёўскай вобл.

СЕЛЯДКОЎ Васіль Піліпавіч, н. у 1924, радавы, у 1946 прапаў без вестак.

СЕЛЯДКОЎ Піліп Сямёнавіч, н. у 1893, у лістападзе 1943 прапаў без вестак.

СІДАРАЎ Іван Якаўлевіч, радавы 1113-га сп, загінуў 15.12.1943.

СІЛКІН Васіль Карпавіч, н. у 1921, радавы 136- га сп 97-й сд, 24.06.1941 прапаў без вестак.

СІМАНКОЎ Ціхан Ігнатавіч, н. у 1909, радавы, у сакавіку 1944 прапаў без вестак.

СІМЧЫН Фёдар Лук'янавіч, н. у 1923, радавы, у сакавіку 1944 прапаў без вестак.

ТАРАДЗЕЙКА Васіль Ільіч, ст. лейтэнант, загінуў 28.07.1943.

ТАРАДЗЕЙКА Мікалай Ільіч, н. у 1908, радавы, 19.04.1944 прапаў без вестак.

ТАРАДЗЕЙКА Пётр Ігнатавіч, н. у 1920, радавы, у 1944 прапаў без вестак.

ТАРАДЗЕЙКА Пётр Майсеевіч, радавы 440- га сп, загінуў 26.10.1943 у в. Нова-Аляксандраўка Чавускага р-на Магілёўскай вобл.

ТАРАДЗЕЙКА Рыгор Цімафеевіч, н. у 1923, радавы, у лістападзе 1943 прапаў без вестак.

ТАРАДЗЕЙКА Фёдар Ільіч, н. у 1907, радавы, у лістападзе 1943 прапаў без вестак.

ТАРАДЗЕЙКА Фёдар Рыгоравіч, н. у 1923, радавы 908-га сп 246-й сд, 23.12.1941 прапаў без вестак.

ТКАЧОЎ Пётр Сцяпанавіч, н.у 1910, радавы, загінуў 24.06.1944 у в. Гарохаўшчына Глускага р-на Магілёўскай вобл.

ЧАРТКОЎ Канстанцін Паўлавіч, ст. сяржант 384-га сп, загінуў 25.01.1945.

ЧУНАЕЎ Іван Макаравіч, н. у 1918, сяржант, загінуў 10.11.1942 у Мінскім р-не.

ЧУНАЕЎ Іван Нічыпаравіч, н. у 1920, загінуў у маі 1944.

ШАТКІН Дзмітрый Іванавіч, радавы 1023-га сп, загінуў 19.04.1943.

ШАТКІН Фёдар Іванавіч, н. у 1918, радавы, у лістападзе 1943 прапаў без вестак.

ШЧАРБЯНКОЎ Рыгор Сцяпанавіч, н. у 1911, радавы 707-га сп, загінуў 27.06.1943.

ШЧАРБЯНКОЎ Фёдар Сцяпанавіч, н. у 1915, радавы, загінуў 29.10.1943.

ШЧАРБЯНКОЎ Пракоп Фёдаравіч, радавы 1020-га сп, загінуў 29.08.1944 у Польшчы.

ЯЗЕРСКІ Пётр Усцінавіч, н. у 1900, радавы, у лістападзе 1943 прапаў без вестак.

ЯКУБЕНКА Андрэй Цімафеевіч, н. у 1908, радавы, у сакавіку 1944 прапаў без вестак.

ЯКУБЕНКА Васіль Андрэевіч, н. у 1920, радавы, у сакавіку 1944 прапаў без вестак.

ВЁСКА КАСЦЮШКАВІЧЫ

БЕРАЗУЕЎ Іван Андрэевіч, н. у 1895, радавы, у 1941 прапаў без вестак.

Помнік воінам-землякам у в. Касцюшкавічы.

БЕРАЗУЕЎ Пётр Карнеевіч, н. у 1895,загінуў 27.01.1941.

БУКЕТАЎ Іван Мацвеевіч, н. у 1921, радавы 98-га сп 97-й сд, загінуў 22.06.1941.

ВАЛЮЖАНІЧ Павел Івонваравіч, н. у 1900, радавы 1113-га сп 330-й сд, загінуў 26.12.1943 у в. Загоранка Чавускага р-на Магілёўскай вобл.

ВАСІЛБКОЎ Захар Паўлавіч, н. у 1911, радавы, у лютым 1944 прапаў без вестак.

ВАСІЛЬКОЎ Ілля Сяргеевіч, радавы 1113-га сп, загінуў 29.10.1943 у в. Скварск Чавускага р-на Магілёўскай вобл.

ВАСІЛЬКОЎ Пётр Паўлавіч.

ВАСІЛЬКОЎ Пётр Фёдаравіч, н. у 1896, радавы, у лістападзе 1943 прапаў без вестак.

ВАСІЛЬКОЎ Піліп Фёдаравіч, н. у 1887, радавы, загінуў у 1944.

ВАСІЛЬКОЎ Сцяпан Іванавіч, н. у 1925, радавы 716-га сп J 57-й сд, загінуў 3.07.1944.

ВАСІЛЬКОЎ Сцяпан Сямёнавіч, радавы, загінуў 15.01.1944 у в. Вусце Чавускага р-на Магілёўскай вобл.

ВАЦУРА Апанас Фёдаравіч.

ВАЦУРА Іван Фёдаравіч, мал. сяржант, 8.07.1941 прапаў без вестак.

ВАЦУРА Мікалай Апанасавіч, н. у 1924, радавы 692-га сп 212-й сд, загінуў 8.12.1943 у в. Загоранка Чавускага р-на Магілёўскай вобл.

ГАВАРУШКА Рыгор Апанасавіч.

ГАЎРЫЛАЎ Антон Іванавіч, н. у 1905, радавы, у студзені 1944 прапаў без вестак.

ГРЫГОР'ЕЎ Іван Іванавіч, н. у 1894, радавы, улістападзе 1943 прапаў без вестак.

ГРЫГОР'ЕЎ Міхаіл Андрэевіч, н. у 1921, радавы, у кастрычніку 1943 прапаў без вестак.

ГРЫГОР'ЕЎ Рыгор Рыгоравіч, н. у 1924.

ДАВЫДЗЕНКА Валянцін Рыгоравіч.

ДАНІЛАЎ Аляксандр Піліпавіч.

ДАНІЛАЎ Фёдар Фёдаравіч.

ДЗЮБАНАЎ Аляксандр Апанасавіч, мал. сяржант, загінуў 27.02.1944.

ДЗЯДЗЕЎ Андрэй Мінаевіч, н. у 1900, у лістападзе 1943 прапаў без вестак.

ДЗЯДЗЕЎ Мікалай Якаўлевіч, радавы, у лістападзе 1943 прапаў без вестак.

ДЗЯДЗЕЎ Міхаіл Сідаравіч.

ДЗЯДЗЕЎ Пётр Мінавіч.

ДЗЯДЗЕЎ Піліп Мінавіч, н. у 1904, радавы, памёр ад ран 26.12.1943 у в. Петухоўка Чавускага р-на Магілёўскай вобл.

ДЗЯДЗЕЎ Яўхім Мінавіч, н. у 1911, радавы, у кастрычніку 1943 прапаў без вестак.

ЕРАФЕЕЎ Васіль Пятровіч.

ЕРАФЕЕЎ Васіль Якаўлевіч.

ЕРАФЕЕЎ Сяргей Сцяпанавіч.

ЗАБІРАШКА Герасім Міхайлавіч.

КАЗЛОЎ Пётр Іванавіч.

КАЗЛОЎ Сяргей Іванавіч, радавы, загінуў 15.02.1943 у в. Загоранка Чавускага р-на Магілёўскай вобл.

КАМАРОЎСКІ Восіп Платонавіч, н. у 1896, радавы, загінуў 3.10.1942.

КАНАТОПАЎ Яўхім Яўхімавіч, н. у 1894, у лістападзе 1943 прапаў без вестак.

КАНАШЭНКА Фёдар Іванавіч, н. у 1914, старшына 162-гajсп 54-й сд, загінуў 14.01.1945.

КАПІТОНАЎ Васіль Рыгоравіч, радавы 1009-га сп, загінуў 15.12.1943 у в. Загоранка Чавускага р-на Магілёўскай вобл.

КАПІТОНАЎ Яўхім Яўхімавіч.

КІРПІЧЭНКА Іван Міхайлавіч.

КІРПІЧЭНКА Рыгор Фаміч, радавы 1113-га сп, загінуў 29.10.1943 у в. Скварск Чавускага р-на Магілёўскай вобл.

КЛІМЧЫНСКІ Фёдар Агеевіч.

КОСЦЕНІЧ Майсей Фёдаравіч, сяржант, загінуў 5.12.1943.

КОСЦЕНІЧ Міхаіл Мікітавіч, радавы, загінуў у сакавіку 1945.

КРАЎЦОЎ Адам Рыгоравіч.

КРАЎЦОЎ Дзмітрый Пракопавіч, н. у 1910, радавы, загінуў 7.02.1943 у в. Трылесіна Быхаўскага р-на Магілёўскай вобл.

КРАЎЦОЎ Трахім Канстанцінавіч, капітан 912-га сп, загінуу 25.10.1943.

КУРНОСЕНКА Сямён Іванавіч.

КУСТРЭЙ Андрэй Раманавіч.

КУСТРЭЙ Валянцін Яўхімавіч.

ЛАПУША Аляксандр Апанасавіч, лейтэнант, загінуў 27.08.1944.

МЕЛЬНІКАЎ Васіль Іванавіч, н. у 1916, радавы, у студзені 1944 прапаў без вестак.

МЕЛЬНІКАЎ Іван Іванавіч, н. у 1914, радавы, у студзені 1944 прапаў без вестак.

МІХНЕВІЧ Іван Іванавіч, н. у 1925, радавы 1270-га сп 385-й сд, загінуў 28.12.1943 у в. Прылёпаўка Чавускага р-на Магілёўскай вобл.

МІХНЕВІЧ Іван Уладзіміравіч.

МІХНЕВІЧ Яўген Аляксандравіч, н.у 1922, радавы 19-га мб, загінуў 17.08.1943.

НІКІЦЕНКА Захар Максімавіч.

НІКІЦЕНКА Сямён Максімавіч, радавы 1109-га сп, загінуў 25.12.1943 у в. Загоранка Чавускага р-на Магілёўскай вобл.

СВАДКОЎСКІ Васіль Рыгоравіч.

СЕЛЯДЦОЎ Андрэй Кандратавіч.

СЕЛЯДЦОЎ Арцём Кандратавіч.

СЕЛЯДЦОЎ Віктар Мартынавіч.

СЕЛЯДЦОЎ Мікалай Сямёнавіч, загінуў у Карэліі.

СЕЛЯДЦОЎ Нічыпар Мартынавіч, радавы 1113-га сп, загінуў 29.10.1943 у в. Скварск Чавускага р-на Магілёўскай вобл.

СЕЛЯДЦОЎ Рыгор Паўлавіч, н. у 1915, радавы, у снежню 1943 прапаў без вестак.

СЕЛЯДЦОЎ Сцяпан Сцяпанавіч, н. у 1922, радавы, у студзені 1944 прапаў без вестак.

СЛАВІНСКІ Іван Іванавіч, н. у 1917, радавы 1113-га сп, загінуў 29.10.1943 у в. Скварск Чавускага р-на Магілёўскай вобл.

СОТНІКАЎ Цімафей Паўлавіч,

СЦЯПАНАЎ Аляксей Іванавіч.

СЦЯПАНАЎ Антон Сямёнавіч, н. у 1921, радавы, 4.08.194J. прапаў без вестак. СЦЯПАНАЎ Фёдар Іванавіч.

СЦЯПАНАЎ Якаў Гаўрылавіч.

ЦІМАШОЎ Захар Мікітавіч.

ЦІМАШОЎ Іван Мікітавіч, радавы 1113-га сп, загінуў 29.10.1943 у в. Скварск Чавускага р-на Магілёўскай вобл.

ЦЫМБАЛІСТАЎ Кліменцій Іванавіч, н. у 1892, радавы, загінуў у студзені 1944.

ШАЎЧЭНКА Ананас Паўлавіч.

ШАЎЧЭНКА Павел Якаўлевіч, н. у 1898, радавы, у лістападзе 1943 прапаў без вестак.

ШУРАЕЎ Кузьма Цімафеевіч.

ШУРАЕЎ Павел Паўлавіч.

ШУРАЕЎ Павел Цімафеевіч.

ШЫРЫНАЎ Іван Максімавіч, радавы, загінуў 16.12.1941 у в. Кузьмінцава Тульскай вобл.

ЯЎСЕЕЎ Васіль Васілевіч.

ЯЎСЕЕЎ Васіль Якаўлевіч, н. у 1911, радавы, загінуў у студзені 1944.

ВЁСКА ЛУШЧЭВІНКА

АСТАПЕНКА Гаўрыла Кузьміч, н. у 1908, радавы, 19.02.1944 прапаў без вестак.

БРЫНДЗІКАЎ Аляксандр Васілевіч, н. у 1919, радавы, у сакавіку 1943 прапаў без вестак.

БРЫНДЗІКАЎ Васіль Гаўрылавіч.

БРЫНДЗІКАЎ Васіль Ільіч.

БРЫНДЗІКАЎ Дзмітрый Ільіч.

БРЫНДЗІКАЎ Пётр Ільіч

ВАЙЛЎПАЎ Рыгор Піменавіч.

ВЕРАБ’ЁЎ Ілля Навумавіч, загінуў 29.10.1943 у в. Прылёпаўка Чавускага р-на Магілёўскай вобл. ВЕРАБ’ЁЎ Мікалай Радзівонавіч.

ВЕРАБ’ЁЎ Спірыдон Радзівонавіч, н. у 1898, радавы 433-га сп, загінуў 29.11.1943 у в. Высокае Чавускага р-на Магілёўскай вобл.

ЖЭСЮК Іосіф Міхайлавіч, н. у 1903, радавы, 18.04.1944 прапаў без вестак.

ЖЭСЮК Уладзімір Антонавіч.

ЖЭСЮК Франц Міхайлавіч.

ІСКАРОВА Варвара Сцяпанаўна.

ІСКАРОЎ Віктар Іванавіч, н. у 1926, яфрэйтар 1342-га сп 234-й сд, загінуў 2.02.1945 у Германіі.

КАЗЛОЎ Васіль Апанасавіч, радавы, загінуў 8.03.1944 у в. Старая Буда Чавускага р-на Магілёўскай вобл.

КАЛІННІКАЎ Іван Мартынавіч.

КАЛІННІКАЎ Павел Іванавіч.

КАЦЭБА Аляксей Анісімавіч.

КАЦЭБА Васіль Дзям’янавіч, старшына 323-га тап, загінуў 21.08.1944 у Літве.

КАЦЭБА Дзмітрый Дзям’янавіч.

КАЦЭБА Іван Анісімавіч, н. у 1914, радавы, у жніўні 1944 прапаў без вестак.

КАЦЭБА Іван Гаўрылавіч.

КАЦЭБА Ягор Міхайлавіч, н у 1895, радавы, 18.04.1944 прапаў без вестак.

КОЗЫРАЎ Дзмітрый Якаўлевіч.

КОЗЫРАЎ Мікалай Якаўлевіч, н. у 1919, радавы, загінуў 15.10.1944 у в. Тылева Чарнобыльскага р-на Кіеўскай вобл.

КОЗЫРАЎ ГІіліп Паўлавіч.

КУХАРЭНКА Андрэй Пятровіч.

КУХАРЭНКА Васіль Калінавіч, мал. сяржант, загінуў 16.10.1944 у г. Мінск.

КЎХАРЭНКА Васіль Максімавіч.

КУХАРЭНКА Іван Купрыянавіч.

КУХАРЭНКА Леанід Еўдакімавіч, н. у 1925, радавы 245-га сп, загінуў 25.08.1944 у Полынчы.

КУХАРЭНКА Максім Фёдаравіч.

КУХАРЭНКА Сямён Купрыянавіч, н. у 1903.

КУХАРЭНКА Сяргей Калістратавіч.

НАВАШЫНСКІ Раман Мікалаевіч.

СЕРБЯНКОЎ Васіль Нічыпаравіч.

СІДАРАЎ Рыгор Фёдаравіч, н. у 1900.

СЫСОЕЎ Ігнат Андрэевіч, н. у 1903, радавы, у лютым 1944 прапаў без вестак.

СЫСОЕЎ Сямён Андрэевіч.

ТАМАШОЎ Іван Фёдаравіч.

ТАМАШОЎ Віктар Якаўлевіч, сяржант, загінуў 22.04.1945.

ТАМАШОЎ Міхаіл Фёдаравіч.

ТАМАШОЎ Сяргей Фёдаравіч.

ТАМАШОЎ Якаў Сцяпанавіч.

ФІЛІПЕНКА Домна Сцяпанаўна.

ФІЛІПЕНКА Іосіф Елісеевіч, н. у 1906, радавы 433-га сп, 18.09.1944 прапаў без вестак.

ФІЛІПЕНКА Стафан Елісеевіч, н. у 1900, радавы, 18.04.1944 прапаў без вестак.

ФІЛІПЕНКА Ягор Яўсеевіч, н. у 1901.

ШАМАНЕНКА Канстанцін Сяргеевіч, н.у 1912, ст. сяржант, 18.09.1942 прапаў без вестак.

ВЁСКА МАКАЎЕ

АЗАРАНКА Цімафей.

АСМАЛОЎСКІ Аляксандр Іванавіч, радавы 1113-га сп, загінуў 7.11.1943 у в. Быкава Чавускага р-на Магілёўскай вобл.

БАХРУНОЎ Сямён Мікітавіч, н. у 1905, радавы, 18.04.1944 прапаў без вестак.

ВАЦУРА Міхаіл Мікалаевіч.

ЖАЛЕЗСКІ Міхаіл Аляксеевіч, н. у 1911, радавы, у студзені 1944 прапаў без вестак.

ЖУК Аляксей Дзмітрыевіч.

ЖУК Дзмітрый.

КАЗЛОЎ Сцяпан Іванавіч, курсант, загінуў 5.06.1945.

МАНЦЭВІЧ Павел Фёдаравіч, н. у 1906, радавы 7-й сд, загінуў 7.02.1942 у Ленінградскай вобл.

МІНІН Аляксандр.

МІНІН Іван.

НОВІКАЎ Іван Фёдаравіч.

НОВІКАЎ Стафан Фёдаравіч, н. у 1920, радавы, 29.10.1943 прапаў без вестак.

ПОПЕЛЬ Іван.

ПЯСКОЎСКІ Рыгор Андрэевіч, н. у 1915, радавы 56-га сп 19-й сд, загінуў 17.01.1945.

СЛАВІНСКІ Іван Іванавіч.

СЛАВІНСКІ Рыгор Іванавіч.

СОБАЛЕЎ Яфрэм Іванавіч, радавы 1109-гасп, загінуў 9.11.1943 у в. Прылёпаўка Чавускага р-на Магілёўскай вобл.

ХРАПКО Кузьма Яфімавіч, радавы 1320-га сп, загінуў 21.10.1944 у Польшчы.

ЯЗЕРСКІ Андрэй Іванавіч.

ЯЗЕРСКІ Васіль Фёдаравіч, н. у 1920, радавы 757-га сп, памёр ад ран 11.09.1944 у г. Каунас (Літва).

ЯЗЕРСКІ Віктар Пятровіч, н. у 1916, радавы, у верасні 1945 прапаў без вестак.

ЯЗЕРСКІ Іван Аляксандравіч, н. у 1909, ст. сяржант 174-й сд, памёр ад ран 5.04.1944 у в. Гарашкава Дубровенскага р-на Віцебскай вобл.

ЯЗЕРСКІ Іван Парфенавіч.

ЯЗЕРСКІ Ігнат Аляксандравіч.

ЯЗЕРСКІ Іосіф Іосіфавіч, н. у 1911, радавы 370-га сп, загінуў 21.04.1945.

ЯЗЕРСКІ Мікалай Фёдаравіч.

ЯЗЕРСКІ Міхаіл Аляксандравіч.

ЯЗЕРСКІ Міхаіл Астапавіч, н. у 1920, радавы, загінуў у студзені 1944.

ЯЗЕРСКІ Міхаіл Дзмітрыевіч.

ЯЗЕРСКІ Міхаіл Іосіфавіч, н. у 1920, радавы 44-га сп 15-й сд, 26.11.1942 прапаў без вестак.

ЯЗЕРСКІ Станіслаў Аляксандравіч.

ЯЗЕРСКІ Сцяпан Аляксандравіч, н. у 1914, ст. лейтэнант 574-га сп 279-й сд, загінуў 19.05.1944 на Украіне.

ВЁСКА МАЛЬКАЎКА

БУЛЯНКОЎ А.Ф.

БУЛЯНКОЎ Кірыла Якаўлевіч.

БУЛЯНКОЎ М.Н.

БУЛЯНКОЎ Н.Б.

БУЛЯНКОЎ Пётр Аляксандравіч.

БУЛЯНКОЎ С.Е.

БУЛЯНКОЎ Фёдар Акіндзінавіч.

ГРЫГОР'ЕУ Аляксандр Мітрафанавіч.

ГРЫГОР'ЕЎ В.Я.

ГРЫГОР'ЕЎ Дзмітрый Мітрафанавіч.

ГРЫГОР'ЕЎ Міхаіл Рыгоравіч.

ГРЫГОР'ЕЎ Я.П.

МАКСІМЕНКА І.Н.

МАКСІМЕНКА Н.Е.

МАКСІМЕНКАТ.І.

МАКСІМЕНКА Фёдар Варфаламеевіч, радавы 451-га сп, загінуў 25.10.1943 у в. Прылёпаўка Чавускага р-на Магілёўскай вобл.

МАРКАЎ Г.А.

МАРКАЎ П.А

ВЁСКА НОВІКІ

БАРЫСЕНКА В.Д.

БАРЫСЕНКА З.1.

БАРЫСЕНКА І.Л.

ГРЫГОР'ЕЎ Якаў Паўлавіч.

ДЗМГТРЫЕЎ З.К.

ДЗМІТРЫЕЎ І.К.

ДЗМІТРЫЕЎ І.Е.

ДЗМГГРЫЕЎ К.М.

ДЗМГГРЫЕЎ М.Н.

ДЗМГГРЫЕЎ С.С.

ДЗМГГРЫЕЎ Ф.А.

КЛІМЧЫНСКІМ.Р.

КУРНОСЕНКА І.Т.

КУРНОСЕНКА Т.З.

РАШЧЫНЕНКА Восіп А.

СТАЛЬМАХОЎ Е.Г.

ФРАЛОЎ А.Е.

ФРАЛОЎ В.А.

ФРАЛОЎ Е.П.

ВЁСКА ПАКЛАДЫ

АБУХОВІЧ Аляксей Іванавіч, н. у 1898, радавы, загінуў 3.11.1943 у в. Любань Слаўгарадскага р-на Магілёўскай вобл.

АБУХОВІЧ Мікалай Міхайлавіч, мал. лейтэнант, загінуў 17.08.1944 у Латвіі.

АБУХОВІЧ Пётр Уладзіміравіч, н. у 1911, радавы, загінуў у студзені 1944.

АБУХОВІЧ Уладзімір Кузьміч, н. у 1921, у лістападзе 1943 прапаў без вестак.

АБУХОВІЧ Ўладзімір Стафанавіч, н. у 1924, у маі 1945 прапаў без вестак.

АРАШКОЎ Дзмітрый Кірэевіч, н. у 1896, радавы, загінуўу студзені 1944.

АРАШКОЎ Іван Андрэевіч, н. у 1922, радавы 210-га сп, загінуў 11.07.1946 у Венгрыі.

ВАСІЛЕВІЧ Ягор Пятровіч, н. у 1906, загінуў 25.10.1943 у в. Кузьмінічы Чавускага р-на Магілёўскай вобл.

ВІШНЕУСКІ Іван Рыгоравіч, радавы, загінуў 1.07.1944.

ДЛУГАКАНСКІ Сямён Міхайлавіч, н. у 1906, радавы, загінуў 26.10.1943 у в. Кузьмінічы Чавускага р-на Магілёўскай вобл.

ДОБРУСЕЎ Валянцін Савельевіч, н. у 1925, радавы 1268-га сп 385-й сд, загінуў 30.11.1943 у в. Старая Буда Чавускага р-на Магілёўскай вобл.

ДОБРУСЕЎ Іван Емяльянавіч, н. у 1916, сяржант, загінуў 12.08.1943.

ДОБРУСЕЎ Міхаіл Емяльянавіч, н. у 1902, радавы, загінуў у студзені 1944.

КАЗЛІНСКІ Іван Барысавіч, н. у 1920, радавы 211-га сп 23-й сд, загінуў 10.12.1942.

КАЗЛІНСКІ Уладзімір Барысавіч, радавы 785-га сп 144-й сд, загінуў 26.07.1944 у Латвіі.

КАТЛЯРОЎ Якаў Самуйлавіч, н. у 1908, палкавы камісар 55-й арміі, загінуў 11.11.1942 у в. Рыбацкае Ленінградскай вобл.

КУЗЬМІНСКІ Іван Барысавіч, н. у 1910.

ЛАПАЕЎ Ціхан Сямёнавіч, н. у 1906, у студзені 1944 прапаў без вестак.

ЛАТЫШАЎ Іван Кузьміч, н. у 1920, радавы, загінуў у студзені 1944.

ЛАТЫШАЎ Кузьма Максімавіч, н. у 1902, радавы, у студзені 1944 прапаў без вестак.

НЕСЦЯРЭНКА Ісак Сідаравіч, н. у 1892, радавы, у студзені 1945 прапаў без вестак.

САПОЖНІКАЎ Т.П.

СЯДНЁЎ Захар Ільіч, н. у 1897, радавы, загінуў у 1942.

СЯДНЁЎ Мартын Ільіч, мал. сяржант, загінуў 17.03.1945.

УЛАЗОЎСКІ Іван Яўхімавіч, н. у 1896, радавы, загінуў у студзені J944.

ФРАЛЯНКОЎ Сяргей Архіпавіч, н. у 1924, радавы, загінуў 1.05.1945 у Германіі.

ШАШКОЎ Іван Якаўлевіч, н. у 1896, радавы, загінуў у студзені 1944.

ЯКУБЕНКА Дзмітрый Сцяпанавіч, н. у 1924, радавы 1268-га сп 385-й сд, загінуў 8.03.1944 у в. Галавенчыцы Чавускага р-на Магілёўскай вобл.

ЯКУБЕНКА Пётр Мікалаевіч, н. у 1914, радавы, загінуў у студзені 1944.

ЯКУБЕНКА Стафан Рыгоравіч, н. у 1917, радавы, у маі 1945 прапаў без вестак.

ЯКУБЕНКА Яўген Фёдаравіч, радавы 1113-га сп, загінуў 9.08.1943 у в. Іiясочні Кіраў- скага р-на Смаленскай вобл.

ПАСЁЛАК ПЕРШАКРЫЧАЎСКІ

ВЫРВА Піліп Рыгоравіч, н. у 1916, лейтэнант, загінуў 20.03.1943.

ІЛЬЯНКОЎ Андрэй Андрэевіч.

КУРСАКОЎ Іван Іванавіч, радавы 1695-га сп, загінуў 29.10.1943.

МЕЛЬНІКАЎ Іван Іванавіч, н. у 1914, прапаў без вестак.

МУРСАНАЎ Іван Іванавіч.

ВЁСКА ПРЫГАЎКА

ДАВЫДЗЕНКА Іван Ларывонавіч, н. у 1904, радавы 1113-га сп, загінуў 3.11.1943 у в. Быкава Чавускага р-на Магілёўскай вобл.

ДАВЫДЗЕНКА Ісак Ларывонавіч, н. у 1904, радавы, у лістападзе 1943 прапаў без вестак.

ДАВЫДЗЕНКА П.М.

ДАВЫДЗЕНКА Раман Міхайлавіч, н. у 1906, ст. лейтэнант, у сакавіку 1942 прапаў без вестак.

ДАВЫДЗЕНКА Ціхан Нічыпаравіч, н. у 1923, радавы, у лістападзе 1943 прапаў без вестак.

КАПІТОНАЎ П.В.

КУЗЬМІНІ.Я.

КУЗЬМІН Мікалай Якаўлевіч, радавы 342-га сп, загінуў 26.04.1945 у Германіі.

КУЗЬМІН Міхаіл Фядотавіч, н. у 1899, радавы, у сакавіку 1944 прапаў без вестак.

КУЗЬМІН П.В.

КУЗЬМІН Цімафей Фёдаравіч, н. у 1908, радавы, у лістападзе 1943 прапаў без вестак.

МАРОЗАЎ Віктар Аляксеевіч, н. у 1919, ст. сяржант, загінуў 6.03.1943.

МАРОЗАЎ Павел Фёдаравіч, н. у 1911, радавы, у студзені 1944 прапаў без вестак.

ПАНЬКОЎ Дзмітрый Андрэевіч, н. у 1911, радавы, у студзені 1944 прапаў без вестак.

ПАНЬКОЎ Іван Паўлавіч, н.у 1910, радавы, у сакавіку 1944 прапаў без вестак.

ПАНЬКОЎ Сідар Ануфрыевіч, н. у 1906.

СТАРАВОЙТАЎ Панцялей Міхайлавіч, н. у 1908, радавы, у сакавіку 1944 прапаў без вестак.

СТАРАВОЙТАЎ Уладзімір Кузьміч, и. у 1920, ваенны фельчар, загінуў 29.05.1942.

ЧУБУКОЎ Якаў Уласавіч, н. у 1899, радавы, у 1941 прапаў без вестак.

ШАСЦЯРНЁЎ Андрэй Аляксеевіч, н. у 1906, лейтэнант, у студзені 1944 прапаў без вестак.

ШАСЦЯРНЁЎ Палікарп Аляксеевіч, н. у 1903, радавы, загінуў у лістападзе 1943.

ШЫРЫНАЎ Іван Міхайлавіч, н. у 1923, радавы, у 1941 прапаў без вестак.

ШЫРЫНАЎ Мікалай Міхайлавіч, н. у 1922, радавы, у сакавіку 1944 прапаў без вестак.

ВЁСКА САКОЛЬНІЧЫ

БУЯНАЎ Фёдар Іванавіч, н. у 1917, сяржант, загінуў 9.10.1941.

ВАЛЧАЦКІ Іван Міронавіч, радавы 1113-га сп, загінуў 20.10.1943 у в. Скварск Чавускага р-на Магілёўскай вобл.

ДАВЫДЗЕНКА Ягор Пятровіч, н. у 1922, ст. сяржант, загінуў 25.02.1944.

ІЛЬЯНКОЎ Мікалай Восіпавіч, н. у 1894, радавы, у 1946 прапаў без вестак.

КАЛЬНЫ Іван Пятровіч, н. у 1920, радавы 97-га сп, загінуў 24.06.1941.

КАШУРА А.Т.

КАШУРА Барыс Міхайлавіч, н. у 1921, радавы, загінуў у сакавіку 1944.

КАШУРА Дзмітрый Цімафеевіч, радавы 26-й сд, загінуў 28.02.1945.

КАШУРА Яўген Ягоравіч, н. у 1911, курсант, у лістападзе 1943 прапаў без вестак.

КІСЯЛЕЎ Андрэй Андрэевіч, лейтэнант, памёр ад ран 31.08.1944 у Літве.

КОСЦЕНІЧ Мікіта Васілевіч, н. у 1898, радавы, у лістападзе Ш43 гірапаў без вестак.

КУЗІКАУ Леанід Арсенавіч, н. у 1914,сяржант, загінуў 23.12.1944 у Венгрыі.

КУСТРЭЙ В.В.

КУСТРЭЙ Мікіта Васілевіч, н. у 1898, радавы, у лістападзе 1943 прапаў без вестак.

КУСТРЭЙ Уладзімір Захаравіч, н. у 1925, радавы, у сакавіку 1944 прапаў без вестак.

ПОКЛАД Віталь Іванавіч, н. у 1927, ст. сяржант 160-га сп,загінуў 31.01.1945 у Літве.

ПОКЛАД Уладзімір Апанасавіч, н. у 1916, сяржант 653-га сп 220-й сд, загінуў 26.01.1945.

ПОКЛАД Уладзімір Фёдаравіч, н. у 1922, сяржант, памёр ад ран 5.02.1944 у в. Хацемля Лёзненскага р-на Віцебскай вобл.

ПОКЛАД Яўген Васілевіч, н. у 1924, радавы 1111 -га сп 330-й сд, загінуў 29.11.1943 у в. Загорай - ка Чавускага р-на Магілёўскай вобл.

Помнік М.У. Сірацініну ў в. Сакольнічы.

ПОПЕЛЬ Антон Іванавіч, н. у 1905, радавы, загінуў 5.12.1941.

ПОПЕЛЬ Барыс Фёдаравіч, н. у 1910, радавы, загінуў 24.08.1941.

ПОПЕЛЬ Валерый Іванавіч, радавы, загінуў 29.11.1943.

ПОПЕЛЬ Васіль Апанасавіч, капітан 507-га сп 148-й сд, загінуў 4.02.1943 у в. Чэрнікава Арлоў- скай вобл.

ПОПЕЛЬ В.С.

ПОПЕЛЬ В.Ф.

ПОПЕЛЬ Васіль Якаўлевіч, н. у 1907, радавы, у 1946 прапаў без вестак.

ПОПЕЛЬ Леанід Антонавіч, н. у 1914, машыністцягніка, загінуў 16.08.1942 наст. Навазыбкаў Разанскай вобл.

ПОПЕЛЬ П. А.

ПОПЕЛЬ Раман Рыгоравіч, н. у 1898, радавы, загінуў 4.09.1941.

ПОПЕЛЬ Сямён Антонавіч, н. у 1892, радавы, у лістападзе 1943 прапаў без вестак.

ПОПЕЛЬ Уладзімір Апанасавіч, сяржант 653-га сп 220-й сд, загінуў 26.01.1945 ва Усходняй Прусіі.

ПОПЕЛЬ Уладзімір Сямёнавіч, н. У 1922, у лістападзе 1943 прапаў без вестак.

ПОПЕЛЬ Фёдар, н. у 1896, радавы 811-га сп, загінуў 8.12.1941.

ПОПЕЛЬ Яўхім Прохаравіч, радавы 1113-га сп, загінуў 16.12.1943 у в. Загоранка Чавускага р- на Магілёўскай вобл.

ПУЗЫРЭЎСКІ Алег Фёдаравіч, н. у 1924, сяржант 1111-га сп 330-й сд, загінуў 20.07.1944 у в. Калбаскі Гродзенскай вобл.

ПУЗЫРЭЎСКІ Мікалай Іванавіч, н. у 1920, сяржант 39-га ап, загінуў 12.01.1945 у Польшчы.

ПУЗЫРЭЎСКІ Міхаіл Паўлавіч, н. у 1920, ст. сяржант 1010-га ап 241-й сд, загінуў 23.06.1942 у Ленінградскаій вобл.

ПУЗЫРЭЎСКІ Сяргей Захаравіч, н. у 1912, радавы, у красавіку 1943 прапаў без вестак.

ПУЗЫРЭЎСКІ Уладзімір Фёдаравіч, н. у 1919, радавы, у лістападзе 1943 нрапаў без вестак.

ПУЗЫРЭЎСКІ Ягор Якаўлевіч, н. у 1907, радавы, у ліпені 1944 прапаў без вестак.

ПЯСКОЎСКІ Даніла Пятровіч, н. у 1900, радавы, у лістападзе 1943 прапаў без вестак.

РАТАБЫЛЬСКІ Андрэй Фёдаравіч, н. у 1915, ст. лейтэнант 43-й сд, загінуў 15.01.1944 у Ленінградскай вобл.

РАТАБЫЛЬСКІ Анісім Рыгоравіч, н. у 1911, радавы, загінуў 23.05.1942 у в. Конанава Смаленскай вобл.

РАТАБЫЛЬСКІ Антон Восіпавіч, радавы 1113-га сп, загінуў 4.01.1944 у в. Загоранка Чавускага р-на Магілёўскай вобл.

РАТАБЫЛЬСКІ Віктар Мітрафанавіч, н. у 1912, лейтэнант 27-га ап, у кастрычніку 1941 прапаў без вестак.

РАТАБЫЛЬСКІ Іван Іванавіч, н. у 1896, радавы, у лістападзе 1943 прапаў без вестак.

РАТАБЫЛЬСКІ Восіп Пятровіч, н. у 1910, радавы, загінуў 15.12.1943 у в. Ліпкі Магілёўскай вобл.

РАТАБЫЛЬСКІ Мікалай Іванавіч, н. у 1921, радавы, у лютым 1944 прапаў без вестак.

РАТАБЫЛЬСКІ Мікалай Фёдаравіч, н. у 1918, радавы, загінуў у снежні 1941.

РАТАБЫЛЬСКІ Н. В.

РАТАБЫЛБСКІ Павел Фёдаравіч, н. у 1925, радавы 1111-га сп 330-й сд, загінуў 30.11.1943 у в. Загоранка Чавускага р-на Магілёўскай вобл.

РАТАБЫЛБСКІ Фёдар Сяменавіч, н. у 1918.

РАТАБЫЛЬСКІ Яўген Яўхімавіч, мал. сяржант 1966-га сп, загінуў 15.02.1945 у Польшчы.

СВАДКОЎСКІ Вячаслаў Валер'евіч, н. у 1923, сяржант, загінуў 24.08.1943.

СВАДКОУСКІ Іван Пятровіч, н. у 1922, радавы, у лістападзе 1943 прапаў без вестак.

СВАДКОЎСКІ Іосіф Валер'евіч.

СВАДКОЎСКІ Міхаіл Сямёнавіч, н. у 1898, радавы, у лістападзе 1943 прапаў без вестак.

СЕВАСЦІЦКІ Іван Міхайлавіч, н. у 1916, сяржант, загінуў у жніўні 1944.

ЦЫГАНКОЎ Анатоль Данілавіч, н. у 1918, старшына, загінуў 16.01.1944.

ШАПАВАЛАЎ Ерафей Ягоравіч, н. у 1898, радавы, загінуў 4.08.1944 у Літве.

ШЫВЯНКОЎ Іван Нічыпаравіч, н. у 1918, радавы, загінуў 16.01.1945 у Польшчы.

ВЁСКА СВАДКАВІЧЫ

ГАЎРЫЛАЎ Антон Іванавіч, н. у 1905.

ДАМАРАЦКІ Іван Сцяпанавіч, н. у 1908, загінуў у жніўні 1945 на х. Антонаўка каля Крычава.

КАРАНЕЎСКІ Лук'ян Малахавіч, радавы, загінуў 25.10.1943.

КАЧЫНСКІ Сяргей Канстанцінавіч, радавы, загінуў 25.10.1943 у в. Аляксандраўка Чавускага р-на Магілёўскай вобл.

МАНУЙЛАЎ Лукаш Еўдакімавіч, н. у 1912, загінуў у студзені 1944.

МЫШКОЎСКІ Андрэй Іванавіч, н. у 1920, лейтэнант, загінуў у лістападзе 1941.

ПАНЬКОЎ Васіль Ягоравіч, лейтэнант, загінуў 26.03.1944.

ПАНЬКОЎ Г.

ПАНЬКОЎ Сідар Ануфрыевіч, н. у 1906, радавы 74-га мп 352-й мд, загінуў 29.03.1944 у в. Фаміно Лёзненскага р-на Віцебскай вобл.

ПОПЕЛЬ Міхаіл Аляксандравіч, н. у 1905, радавы 875-га сп 158-й сд, загінуў 6.04.1942.

ПЯТРОЎ Палікарп Нічыпаравіч, радавы, загінуў 29.03.1943 у в. Някрасы Смаленскай вобл.

СВАДКОЎСКІ Аляксандр Селівестравіч, н. у 1907, радавы, загінуў у 1941.

СВАДКОЎСКІ Аляксандр Сямёнавіч, радавы 1113-га сп, загінуў 29.10.1943 у в. Скварск Чавускага р-на Магілёўскай вобл.

СВАДКОЎСКІ Апанас Данілавіч, н. у 1905, радавы, загінуў у студзені 1944.

СВАДКОУСКІ Міхаіл Ціханавіч, н. у 1910, маёр 132-й сд, загінуў 21.11.1943 у в. Вялікая Рага Жытомірскай вобл.

ВЁСКА СЯЧЫХА

ВЯСЁЛКА А. А.

ГРЫШЧАНКА Міхаіл Аляксеевіч.

ГРЫШЧАНКА Сяргей Аляксеевіч.

ГУЛЬЦОЎ Іван Міхайлавіч.

ДУДАРАЎ Аляксандр Іванавіч.

ДУДАРАЎ А.П.

ДУДАРАЎ В.Е.

ДУДАРАЎ Іван Іванавіч.

ДУДАРАЎ М.П.

ДУДАРАЎ С.А.

ЗАХАРАНКА Аляксей Цімафеевіч.

ЗАХАРАНКА Дзмітрый Ільіч.

КАВАЛЁЎ Андрэй Цімафеевіч.

КУДЗЯНКОЎ В.Ф.

ЛАЎРЫНЕНКА Дзмітрый Васілевіч.

ПУДЗЯНКОЎ Дзмітрый Карпавіч, н. у 1911, мал. ваентэхнік 1064-га сп 281-й сд, загінуў 26.08.1942.

РАГОЎСКІ Аляксандр Іванавіч.

РАГОЎСКІ М.І.

РАМАНАЎ І.

ВЁСКА ХАЦІЛАВІЧЫ

АЎДЗЕЕЎ Мікалай Мікітавіч, н. у 1925, радавы 75-га сп 26-й сд, загінуў 16.10.1944.

БАЙДАЛАЎ Дзмітрый Якаўлевіч, н. у 1892, радавы, у студзені 1944 прапаў без вестак.

БУРНОСАЎ Цярэнцій Ермалаевіч, н. у 1900, радавы, у 1944 прапаў без вестак.

БУСУМАТАРАЎ Гапей Канстанцінавіч, н. у 1909, радавы, загінуў у студзені 1944.

БУСУМАТАРАЎ Іван Міхайлавіч, н. у 1923, радавы, у студзені 1944 прапаў без вестак.

БУСУМАТАРАЎ Кузьма Міхайлавіч, радавы, загінуў у студзені 1944.

БУСУМАТАРАЎ Міхаіл Канстанцінавіч, н. у 1896, радавы у студзені 1944 прапаў без вестак.

БУЯНАЎ Іван Васілевіч, н. у 1926, радавы, у лютым 1945 прапаў без вестак.

БУЯНАЎ Міхаіл Стафанавіч, н. у 1900, радавы, у красавіку 1944 прапаў без вестак.

ВАСІЛЬКОЎ Андрэй Васілевіч, н. у 1906, радавы, у маі 1945 прапаў без вестак.

ВАСІЛЬКОЎ Мікалай Андрэевіч, н. у 1912, радавы, загінуў 7.02.1945 у Польшчы.

ВАСІЛЬКОЎ Сяргей Нічыпаравіч, н. у 1913, радавы, загінуў у студзені 1944.

ВАСІЛЬКОЎ Трахім Васілевіч, н. у 1900, радавы, загінуў у студзені 1944.

ВОЙЦІХАЎ Андрэй Іванавіч, н. у 1910, радавы, загінуў у студзені 1944.

ВОЙЦІХАЎ Рыгор Іванавіч, н. у 1917, радавы 1113-га сп 330-й сд, загінуў 17.12.1943 у в. Загоранка Чавускага р-на Магілёўскай вобл.

ВОЙЦІХАЎ Яўхім Іванавіч, н. у 1900, радавы, у лістападзе 1943 прапаў без вестак.

ДУДЗІН Кузьма Фёдаравіч, н. у 1903, радавы, у студзені 1944 прапаў без вестак.

ЖАРЫКАЎ Аляксей Ягоравіч, н. у 1923, мал. лейтэнант, у студзені 1944 прапаў без вестак.

ЖАРЫКАЎ Васіль Ягоравіч, н. у 1916, сяржант 444-га сп, загінуў 1.07.1942 у Маскоўскай вобл.

ЖАРЫКАЎ Е.Е.

ЖАРЫКАЎ Іван Аўрамавіч, н. у 1919, лейтэнант 1127-га кп, у студзені 1944 прапаў без вестак.

ЖАРЫКАЎ Іван Яўхімавіч, н. у 1919, радавы, у кастрычніку 1944 прапаў без вестак.

ЖАРЫКАЎ Яўхім Іванавіч, н. у 1896, радавы, у студзені 1944 прапаў без вестак.

ЗАБЛОЦКІ Іван Нічыпаравіч, н. у 1903.

ЗАЙЦАЎ Ігнат Вакулавіч.

ЗАХАРАНКА Міхаіл Іванавіч.

ЗНАЕНКАЎ Дзмітрый Якаўлевіч.

ЗУБАРАЎ Іван Ільіч.

ЗУБАРАЎ Міхаіл Фёдаравіч, н. у 1897, радавы, загінуў у студзені 1944.

ЗУБАРАЎ Павел Іванавіч, н. у 1902, радавы, загінуў у студзені 1944.

ЗУЕЎ Сяргей Ісакавіч.

ЗЯМНУХІН Ягор Аляксеевіч.

ІЛЬЯНКОЎ Палікарп Пятровіч, н. у 1904, 1113-ы сп 64-й сд, загінуў 22.04.1944 у в. Прудок Чавускага р-на Магілёўскай вобл.

КАВАЛЁЎ Сяргей Герасімавіч, н. у 1915, радавы, у лютым 1945 прапаў без вестак.

КАЗЛОЎ Фёдар Іванавіч, н. у 1906, радавы 70-й сд, загінуў 23.06.1944 у в. Саракапуты Мсціслаўскага р-на Магілёўскай вобл.

КАПІТОНАЎ Карней Васілевіч, н. у 1898, радавы, загінуў 20.01.1943.

КАПІТОНАЎ Пракоп Васілевіч, н. у 1898.

КАРПАЎ Мацвей Васілевіч, радавы 451 -га сп, загінуў 26.10.1943 у в. Аляксандраўка Чавускага р-на Магілёўскай вобл.

КІРПІЧЭНКА Раман Іванавіч.

КІРПІЧЭНКА Раман Навумавіч, н. у 1902, радавы 1113-га сп, загінуў 29.10.1943 у в. Скварск Чавускага р-на Магілёўскай вобл.

КІРПІЧЭНКА Рыгор Навумавіч, н. у 1902, радавы 380-й сд. загінуў 14.10.1943 у в. Кузьмінічы Чавускага р-на Магілёўскай вобл.

КІРЫЛАЎ Іван Радзівонавіч, радавы 88-га сп, загінуў 19.11.1942 у Калінінскай вобл.

КІРЫЛАЎ Мікалай Радзівонавіч, н.у 1911, мал. лейтэнант, 22.06.1941 прапаў без вестак.

КЛЯУСАЎ Архіп Іванавіч, н. у 1918, радавы, загінуў у студзені 1944.

КЛЯУСАЎ Апанас Іванавіч, н. у 1923, радавы, у лістападзе 1943 прапаў без вестак.

КЛЯУСАЎ Іван Васілевіч, н. у 1922, ст. сяржант, у чэрвені 1943 прапаў без вестак.

КЛЯУСАЎ Восіп Міхайлавіч, н. у 1908, радавы, загінуў у студзені 1944.

КЛЯУСАЎ Міхаіл Міхайлавіч, н. у 1923, радавы, загінуў 6.05.1945 у Германіі.

ЛУЦКІН Фёдар Сямёнавіч, н. у 1914.

МАРЫНКОЎ Васіль Дзямідавіч, н. у 1916, радавы, загінуў у студзені 1944.

МАЦВЕЕНКА Павел Васілевіч, н. у 1911, радавы, загінуў у студзені 1944.

МЕЛЬНІКАЎ Васіль Іванавіч, н. у 1916, загінуў у студзені 1944.

МЕЛЬНІКАЎ Кузьма Іванавіч, н. у 1901, радавы 380-й сд, загінуў 15.10.1943 у в. Кузьмінічы Чавускага р-на Магілёўскай вобл.

МЕЛЬНІКАЎ Пётр Васілевіч, н. у 1923, радавы, у кастрычніку 1944 прапаў без вестак.

МЕЛЬНІКАЎ Раман Кандратавіч, н. у 1919, радавы 380-й сд, загінуў 15.10.1943 у в. Кузьмінічы Чавускага р-на Магілёўскай вобл.

МУКУЛІКАЎ Васіль Мацвеевіч, н.у 1919, радавы загінуў у студзені 1944.

ПАЎЛЮЧЭНКА Дзмітрый Данілавіч, н. у 1908, радавы, загінуў у студзені 1944.

ПАЎЛЮЧЭНКА Дзмітрый Паўлавіч, н. у 1918, радавы 380-й сд, загінуў 15.10.1943 у в. Кузьмінічы Чавускага р-на Магілёўскай вобл.

ПАЎЛЮЧЭНКА Іван Фаміч, н. у 1910, радавы, загінуў у студзені 1944.

ПАУЛЮЧЭНКА Ілля Паўлавіч, радавы 1324-га сп, загінуў 21.05.1945.

ПАЎЛЮЧЭНКА Кузьма Якаўлевіч, н. у 1919, радавы, загінуў у студзені 1944.

ПАЎЛЮЧЭНКА Серафім Фаміч, н. у 1907, ст. сяржант, у студзені 1944 прапаў без вестак.

ПРАХАРЭНКА Фама Апанасавіч, н. у 1907, радавы, загінуў у студзені 1944.

САБЛІН Сяргей Аляксандравіч, н. у 1915, радавы, у студзені 1944 прапаў без вестак.

СВІРЫДЗЕНКА Гаўрыла Міхайлавіч, радавы 1113-га сп, загінуў 29.10.1943 у в. Скварск Чавускага р-на Магілёўскай вобл.

СВІРЫДЗЕНКА Дзмітрый Андрэевіч, н. у 1918, лейтэнант, загінуў 10.08.1942.

СВІРЫДЗЕНКА Фёдар Піліпавіч, н. у 1893, радавы, загінуў 23.12.1944 у Польшчы.

СУГАКОЎ Фёдар Міхайлавіч, н. у 1913, радавы, загінуў у студзені 1944.

ПУЦЬКІН Е.І.

ПУЦЬКІНФ.І.

ФРАНЧАНКА Віктар Іванавіч, н. у 1922, радавы, загінуў у студзені 1944.

ШУЦІКАЎ Рыгор Міхайлавіч, радавы 1113- га сп, загінуў 4.03.1944 у в. Стараселле Лёзненскага р-на Віцебскай вобл.

ЛАБКОВІЦКІ СЕЛЬСАВЕТ

ВЁСКА АНАНІЧЫ

БАЛАШОЎ Кірыла Восіпавіч, радавы 612-га сп, загінуў 27.03.1945 ва Усходняй Прусіі.

БАЛДЭСАЎ Архіп Сімавіч, н. у 1916, радавы, у красавіку 1943 прапаў без вестак.

БАЛДЭСАЎ Іван Сімавіч, н. у 1916, радавы 205-га сп, 18.04.1944 прапаў без вестак.

БАЛДЭСАЎ Ларывон Сяргеевіч, н. у 1912, ст. сяржант, 30.09.1942 прапаў без вестак.

БАЛДЭСАЎ Уладзімір Фядосавіч, н. у 1926, радавы, у лютым 1944 прапаў без вестак.

БАЛДЭСАЎ Фёдар Сяргеевіч, н. у 1921, старшына, у красавіку 1944 прапаў без вестак.

БАРЫСАЎ Канстанцін Андрэевіч, радавы, загінуў 13.03.1943.

БАРЫСАЎ Клім Яўхімавіч, н. у 1903, радавы, 18.04.1944 прапаў без вестак.

БАРЫСАЎ Павел Мануілавіч, радавы 551-га сп, загінуў 15.12.1943 у в. Высокае Чавускага р-на Магілёўскай вобл.

БАРЫСАЎ Фёдар Іванавіч, н. у 1913, радавы, у красавіку 1944 прапаў без вестак.

ВЕРАНІНАЎ Іван Емяльянавіч, мал. лейтэнант, загінуў 30.06.1943 у Ленінградскай вобл.

ВЕРАНІНАЎ Ягор Яўхімавіч, мал. лейтэнант, загінуў 30.06.1943 у Ленінградскай вобл.

ДУДКОЎ Барыс Аляксеевіч, н. у 1916, радавы, у чэрвені 1943 прапаў без вестак.

ДУДКОЎ Піліп Арэхавіч, н. у 1904, загінуў у студзені 1944.

ДУДКОЎ Ягор Аляксеевіч, н. у 1912.

КАЛБЕЕЎ Яўхім Іванавіч, н. у 1914, радавы 433-га сп, загінуў 24.10.1943.

КАЧАНАЎ Васіль Кірылавіч, радавы 551-га сп 49-й сд, загінуў 16.12.1943 у в. Высокае Чавускага р-на Магілёўскай вобл.

КАЧАНАЎ Мікіта Цімафеевіч, радавы, загінуў 26.10.1943 у в. Нова-Аляксандраўка Чавускага р-на Магілёўскай вобл.

КАЧАНАЎ Пётр Рыгоравіч, н. у 1926, радавы 101-га сп, загінуў 19.02.1945 ва Усходняй Прусіі.

КАЧАНАЎ Сяргей Аўрамавіч, старшына, загінуў 26.01.1945 у Польшчы.

КАЧАНАЎ Уладзімір Мікалаевіч, яфрэйтар 87- га сп 26-й сд, загінуў 19.09.1944 у Літве.

ЛЯВОНАЎ Аляксей Васілевіч, н. у 1916, радавы, у сакавіку 1944 прапаў без вестак.

МАРЧАНКА Мікалай Яўхімавіч, н. у 1915, радавы 451-га сп, загінуў 25.10.1944.

МАРЧАНКА Савелій Мікалаевіч, и. у 1906, радавы, у снежні 1944 прапаў без вестак.

ПУЦЫЛА Андрэй Іванавіч, н. у 1910, загінуў у студзені 1944.

РАКОЎСКІ Іван Рыгоравіч, радавы 451 -га сп, загінуў 26.10.1943 у в. Нова-Аляксандраўка Чавускага р-на Магілёўскай вобл.

РАКОЎСКІ Яўхім Рыгоравіч, н. у 1901, 19.02.1944 прапаў без вестак.

РАМАНАЎ Іван Васілевіч, н. у 1901,18.04.1944 прапаў без вестак.

САДОМАЎ Нічыпар Фёдаравіч, н. у 1902, загінуў 22.11.1943 у в. Высокае Чавускага р-на Магілёўскай вобл.

САДОМАЎ Стафан Піліпавіч, н. у 1906, радавы, 19.02.1944 прапаў без вестак.

САДОМАЎ Ягор Апанасавіч, радавы 440-га сп, загінуў 25.10.1943 у в Нова-Аляксандраўка Чавускага р-на Магілёўскай вобл.

САДОМАЎ Ягор Піліпавіч, н. у 1909, загінуў 25.10.1943 у в. Нова-Аляксандраўка Чавускага р- на Магілёўскай вобл.

САЛАЎЁЎ Астап Сцяпанавіч, н. у 1894, радавы, у студзені 1944 прапаў без вестак.

САЛАЎЕЎ Захар Аляксандравіч, н. у 1916, загінуў 21.04.1942.

САЛАЎЁЎ Захар Фёдаравіч, н. у 1898, радавы, загінуў у студзені 1944 у Эстоніі.

САЛАЎЁЎ Ігнат Фёдаравіч, н. у 1907, радавы 433-га сп, загінуў 26.10.1943 у в. Стараселле Чавускага р-на Магілёўскай вобл.

САЛАЎЁЎ Канстанцін Захаравіч, н. у 1926, радавы, загінуў 27.07.1944.

САЛАЎЁЎ Клім Фёдаравіч, н. у 1905, радавы, загінуў у студзені 1944.

САЛАЎЁЎ Міхаіл Захаравіч, лейтэнант, загінуў 24.02.1943 у в. Чапаева Ленінградскай вобл.

САЛАЎЁЎ Міхаіл Нічыпаравіч, н. у 1919, радавы, у красавіку 1943 прапаў без вестак.

САЛАЎЁЎ Нічыпар Максімавіч, н. у 1908, радавы 837-га сп, загінуў 16.03.1945 у Польшчы.

САЛАЎЁЎ Пётр Нічыпаравіч, н. у 1908, радавы, загінуў 28.02.1942.

САЛАЎЁЎ Сямён Фёдаравіч, н. у 1907, радавы, загінуў у маі 1944.

САЛАЎЁЎ Уладзімір Сямёнавіч, н. у 1901, у красавіку 1943 прапаў без вестак.

СЯМЁНАЎ Іван Емяльянавіч, н. у 1911, сяржант, загінуў 7.12.1943 у в. Дабужа Слаўгарадскага р-на Магілёўскай вобл.

СЯМЁНАЎ Ілля Максімавіч, н. у 1901, радавы 1160-га сп, загінуў 28.03.1944 у в. Макарава Віцебскай вобл.

СЯМЁНАЎ Максім Емяльянавіч, н. у 1919, радавы 551-га сп, загінуў 16.01.1944 у в. Усце Чавускага р-на Магілёўскай вобл.

СЯМЁНАУ Пётр Максімавіч, н. у 1893, радавы, 17.02.1944 г. прапаў без вестак.

ТОПАНАЎ Васіль Ягоравіч, н. у 1922, радавы, загінуў 5.12.1941.

ТОПАНАЎ Міхаіл Несцеравіч, радавы 1270- га сп, загінуў 25.02:1944 у в. Усце Чавускага р-на Магілёўскай вобл.

ТОПАНАЎ Ягор Максімавіч, н. у 1896, радавы, 19.02.1944 прапаў без вестак.

ВЁСКА БАЯРЫ

АНІСАЎ Міхаіл Ануфрыевіч.

АСТАНЬКОЎ С.М.

АСТАШКЕВІЧ Васіль Максімавіч, н. у 1914, радавы, загінуў 2.04.1944 у в. Старая Буда Чавускага р-на Магілёўскай вобл.

АФАНАСЬЕЎ І. Ф.

АФАНАСЬЕЎ Ф. С.

ГАЎРЫЛЕНКА Ф.Л.

ДУДКОЎ Іван Лявонавіч, и. у 1925, радавы, загінуў 5.12.1943 у в. Ляхаўшчына Чавускага р-на Магілёўскай вобл.

ЗЕНІН Аляксандр Андрэевіч, н. у 1914, радавы, загінуў 21.02.1942 у в. Ладва Ленінградскай вобл.

ЗОСІМАЎ Парфірый Рыгоравіч, радавы 669-га сп, загінуў 26.10.1943.

КАСТЫЧЭНКА Сідар Андрэевіч, н. у 1924, радавы, загінуў 15.12.1943 у в. Лапені Чавускага р-на Магілёўскай вобл.

КАШАНСКІ Андрэй Яўхімавіч, н. у 1899, радавы, загінуў у студзені 1942.

КАШАНСКІ Іван Іванавіч, радавы, загінуў 27.12.1943 у в. Чыгірынка Чавускага р-на Магілёўскай вобл.

НАЛЬКОЎСКІ Пётр Мікалаевіч, н. у 1926, радавы, загінуў 11.10.1944 у Польшчы.

ПУЦЫЛА Андрэй Іванавіч, н.у 1910, загінуў у 1944.

СТАРАВОЙТАЎ Уладзімір Кузьміч, загінуў у 1942.

ЧАШКІН Андрэй Васілевіч, н. у 1892, радавы, загінуў 22.10.1944 у Літве.

ЧЫЖ Валянцін Пятровіч, радавы, загінуў 26.10.1943 у в. Нова-Аляксандраўка Чавускага р- на Магілёўскай вобл.

ШАРШНЁЎ Раман Тарасавіч, н. у 1910, радавы, 18.04.1944 прапаў без вестак.

ВЁСКА БЕЛЬ-1

АБУШКОЎ Філімон Мікалаевіч, н. у 1900, радавы, у лістападзе 1943 прапаў без вестак.

АДЗІНОКАЎ Максім Іванавіч, н. у 1900, радавы, у красавіку 1944 прапаў без вестак.

АНЦІПЕНКА Пётр Васілевіч, радавы, загінуў 3.02.1944 у в. Касачы Віцебскай вобл.

АРЦЁМАЎ Аляксандр Ларывонавіч, н. у 1919, радавы, загінуў 20.05.1942 у в. Азер'е Ленінградскай вобл.

АЎРАМЕНКА Васіль Фёдаравіч, н. у 1922, ст. сяржант, загінуў 27.03.1942.

БАБРОЎ Мікіта Мартышавіч, н. у 1898, радавы, у жніўні 1941 прапаў без вестак.

БАРАШКАЎ Рыгор Антонавіч, н. у 1922, радавы, у сакавіку 1944 прапаў без вестак.

БАРАШКАЎ Рыгор Парфіравіч, н. у 1904, радавы, 22.11.1944 прапаў без вестак.

БРЫЧЫКАЎ Міхаіл Андрэевіч, н. у 1908, радавы.

БРЫЧЫКАЎ Фёдар Андрэевіч, н. у 1902, радавы, загінуў у стулзені 1944.

БУРАЎ Сямён Паўлавіч, н. у 1912, радавы, 18.04.1944 прапаў без вестак.

БУШКОЎ Васіль Апанасавіч, н. у 1912, радавы, загінуў у студзені 1944.

БУШКОЎ Іван Апанасавіч, радавы 255-га сп, загінуў 19.04.1944 у Эстоніі.

БУШКОЎ Піліп Апанасавіч, н. у 1923, радавы, 19.02.1944 прапаў без вестак.

БЯЗРУКАЎ Аксен Якаўлевіч, н. у 1903, радавы, загінуў у студзені 1944.

ВАЛЕТАЎ Арсен Кузьміч, н. у 1910, радавы 205-га сп, 18.04.1944 прапаў без вестак.

ВАЛЕТАЎ Мікалай Кузьміч, н. у 1898, радавы 205-га сп, 18.04.1944 прапаў без вестак.

ВАЛЕТАЎ Савелій Кузьміч, н. у 1901, радавы, загінуў у студзені 1941 у в. Дрокаўка Чавускага р-на Магілёўскай вобл.

ВІНАКУРАЎ Іван Васілевіч, н. у 1907, радавы, 15.02.1944 прапаў без вестак.

ВІНАКУРАЎ Міхаіл Андрэевіч, н. у 1907, радавы, загінуў 19.02.1944.

ВІНАКУРАЎ Пётр Андрэевіч, н. у 1917, радавы, у лістападзе 1943 прапаў без вестак.

ГАМАНКОЎ Ануфрый Кузьміч, н. у 1901, радавы, загінуў у студзені 1944.

ГАМАНКОЎ Іван Кузьміч, лейтэнант, загінуў 16.12.1941.

ГАРАВЫ Іван Пятровіч, ст. сяржант, загінуў 19.10.1943.

ГАЛЕНКА Павел Аляксеевіч, радавы 1103-га сп, загінуў 15.01.1945.

ГУМЕННІКАЎ Аляксей Васілевіч, н. у 1916, лейтэнант, загінуў 13.07.1941, пахаваны ў в. Бель-1.

ГУМЕННІКАЎ Яўхім Мартынавіч, н. у 1901, радавы, загінуў у студзені 1944.
ДАБРАВОЛЬЦАЎ Іван Мікалаевіч, н. у 1903, радавы, загінуў у студзені 1944.
ДАВЫДАЎ Спірыдон Міхайлавіч, радавы, загінуў 29.06.1941.
ДАВЫДАЎ Стафан Міхайлавіч, радавы, загінуў 29.06.1941.
ДАВЫДАЎ Стафан Рыгоравіч, н. у 1906, радавы, загінуў 19.02.1944.
ДАВЫДАЎ Яўген Міхайлавіч, н. у 1925, радавы, у сакавіку 1944 прапаў без вестак.
ДЕГЦЯРОЎ Сцяпан Яўхімавіч, радавы 551- га сп, 1.07.1944 прапаў без вестак.
ДЗЕДАЎ Ягор Восіпавіч, н. у 1919, радавы, у лістападзе 1943 прапаў без вестак.
ДЗЕЎБУНОЎ Сямён Ціханавіч, н. у 1914, радавы, 19.02.1944 прапаў без вестак.
КАЗЛОЎ Георгій Аляксандравіч, н. у 1913, радавы, загінуў у студзені 1944.
КАМАРОЎ Даніла Іванавіч, н. у 1907, радавы, загінуў 30.03.1944.
КАНДРАЦЕНКА Іван Дзмітрыевіч, сяржант, 11.06.1943 прапаў без вестак.
КАНДРАЦЕНКА Міхаіл Дзмітрыевіч, н. у 1920, радавы, загінуў 11.04.1942.
КАСТРЫЧКА Вікенцій Васілевіч, н. у 1897, радавы, у сакавіку 1944 прапаў без вестак.
КАСТРЫЧКА Рыгор Апанасавіч.
КАСЯНКОЎ Іван Вадзімавіч, н. у 1902, радавы, загінуў 19.03.1942.
КАСЯНКОЎ Іван Уладзіміравіч, н. у 1920, радавы, загінуў 23.03.1942.
КАСЯНКОЎ Пётр Уладзіміравіч, радавы, загінуў 23.06.1944.
КОРДА Іван Ульянавіч, н. у 1913, радавы, загінуў у студзені 1944.
КОСЦЕНІЧ Міхаіл Міканоравіч, н. у 1905, радавы, загінуў 18.04.1944.
КРАЎЦОЎ Кірыла Сцяпанавіч, н. у 1893, радавы, у лістападзе 1943 прапаў без вестак.
КРЫВІЦКІ Піліп Дзмітрыевіч, н. у 1916, радавы, у лістападзе 1943 прапаў без вестак.
КРЫВІЦКІ Сямён Ільіч, н. у 1913, радавы, у 1946 прапаў без вестак.
КУЛІНЕНКА Мартын Рыгоравіч, н. у 1894, радавы, загінуў у студзені 1944.
КУРЦІН Максім Фёдаравіч, радавы 1109-га сп, загінуў 30.10.1943.
КУЦЯНЁЎ Фама Антонавіч, н. у 1907, радавы, загінуў у маі 1944.
ЛАБУШКІН Стафан Фёдаравіч, н. у 1909, радавы, у студзені 1944 прапаў без вестак.
ЛАБУШКІН Фёдар Іванавіч, радавы 1113-га сп, загінуў 29.10.1943.
ЛІТОХІН Аляксандр Васілевіч, н. у 1917, радавы, у сакавіку 1944 прапаў без вестак.
ЛІТОХІН Аляксей Васілевіч, н. у 1919, яфрэйтар, загінуў у студзені 1944.
ЛІТОХІН Фёдар Іванавіч, н. у 1895, радавы, загінуў у студзені 1944.
ЛОСЕЎ Васіль Ільіч, н. у 1919, радавы, у лістападзе 1943 прапаў без вестак.
ЛОСЕЎ Іван Емяльянавіч, радавы, загінуў 25.10.1943.
ЛОСЕЎ Іван Мітрафанавіч, н. у 1899, у лістападзе 1944 прапаў без вестак.
ЛОСЕЎ Мікалай Іванавіч, н. у 1919, ваентэхнік. у ліпені 1944 прапаў без вестак.
ЛОСЕЎ Міхаіл Іванавіч, н. у 1911, радавы. загінуў 14.02.1943.
ЛОСЕЎ Піліп Фёдаравіч, н. у 1916, радавы, 19.02.1944 прапаў без вестак.
ЛОСЕЎ Яўхім Навумавіч, радавы 1113-га сп, загінуў 29.10.1943.
МАЁРАЎ Іван Мітрафанавіч, радавы 433-га сп, у 1944 прапаў без вестак.
МАЁРАЎ Павел Мартынавіч, н. у 1901, радавы, у сакавіку 1944 прапаў без вестак.
МАЁРАЎ Сямён Сямёнавіч, н. у 1926, радавы, у студзені 1945 прапаў без вестак.
МАЁРАЎ Якаў Васілевіч, н. у 1905, радавы, загінуў у студзені 1944.
МАІСЕЕНКА Фёдар Усцінавіч, н. у 1909, радавы, загінуў 19.02.1944.
МАРЧАНКА Ціт Міхеевіч, н. у 1908, радавы, загінуў 19.02.1944.
МАФАЎ Іван Мартынавіч, н. у 1921, радавы, загінуў 19.02.1944.
МАФАЎ Павел Мартынавіч, н. у 1901, радавы, загінуў 19.01.1944.
МАШКЕТАЎ Іван Іванавіч, н. у 1910, радавы, у 1941 прапаў без вестак.
МАШКЕТАЎ Іван Пракопавіч, радавы 878-га сп, загінуў 8.03.1944.
МАШКЕТАЎ Леанід Сцяпанавіч, радавы, 11.01.1944 прапаў без вестак.
МАШКЕТАЎ Павел Іванавіч, н. у 1912, радавы, загінуў у студзені 1944.
МАШКЕТАЎ Аляксей Пракопавіч, н. у 1919, радавы, загінуў 19.02.1944.
МІХНЕВІЧ Аляксей Андрэевіч, н. у 1913, радавы, загінуў 19.02.1944.
МУРАЎЁЎ Мікалай Фёдаравіч, н. у 1924, радавы 99-га сп, загінуў 19.03.1945.
МУРАЎЁЎ Пётр Аляксеевіч, н. у 1897, радавы, 19.02.1944 прапаў без вестак.
МУРАЎЁЎ Сяргей Міхайлавіч, н. у 1911, у лістападзе 1943 прапаў без вестак.
МУРАЎЁЎ Ягор Іванавіч, н. у 1911, радавы, загінуў 27.03.1944.
НІКЕРАЎ Іван Піліпавіч, н. у 1923, радавы, загінуў у верасні 1942.
НІКІФАРАЎ Рыгор Іванавіч, н. у 1920, сяржант, загінуў 21.01.1942.

НОВІКАЎ Аляксандр Міхеевіч, н. у 1920, радавы, у лістападзе 1943 прапаў без вестак.

НОВІКАЎ Васіль Дзям'янавіч, н. у 1907, радавы, загінуў у студзені 1944.

НОВІКАЎ Іван Ягоравіч, н. у 1920, радавы, у лістападзе 1943 прапаў без вестак.

НОВІКАЎ Мікалай Сяргеевіч, н. у 1901, радавы, загінуў без вестак.

НОВІКАЎ Міхаіл Ягоравіч, н. у 1918, радавы, загінуў у лістападзе 1943.

НОВІКАЎ Нічыпар Міхайлавіч, н. у 1891, радавы, у лістападзе 1943 прапаў без вестак.

НОВІКАЎ Пётр Сцяпанавіч, радавы, загінуў 27.01.1945.

НОВІКАЎ Сямён Мітрафанавіч, н. у 1925, радавы, загінуў 28.12.1943.

НОВІКАЎ Сцяпан Сцяпанавіч, радавы 1914-га сп, загінуў 11.05.1944.

ПАХВАЛЕНКА Ермалай Мітрафанавіч, н. у 1910, радавы, у лістападзе 1943 прапаў без вестак.

ПАХВАЛЕНКА Ягор Васілевіч, н. у 1907, радавы, у сакавіку 1944 прапаў без вестак.

ПІШЧЭРАЎ Іван Піліпавіч, н. у 1923, радавы, загінуў 19.09.1942.

ПІШЧЭРАЎ Ягор Іванавіч, н. у 1901, радавы, загінуў 19.01.1944.

РАБІНЧЫКАЎ Алесь Іванавіч, н. у 1903, радавы, у лістападзе 1942 прапаў без вестак.

РАБІНЧЫКАЎ Мікалай Пятровіч, н. у 1924, радавы, прапаў без вестак.

РАБІНЧЫКАЎ Сямён Сцяпанавіч, н. у 1923, радавы, у чэрвені 1943 прапаў без вестак.

РАБІНЧЫКАЎ Цімафей Іванавіч, н. у 1923, радавы, у сакавіку 1944 прапаў без вестак.

РАБІНЧЫКАЎ Ягор Цімафеевіч, н. у 1900, радавы, у 1944 прапаў без вестак.

РАУСАЎ Андрэй Дзмітрыевіч, н. у 1914, радавы, у студзені 1944 прапаў без вестак.

САДОМАЎ Нічыпар Дзмітрыевіч, н. у 1921, радавы 450-га сп, загінуў 26.10.1943.

САДОМАЎ Нічыпар Фёдаравіч, н. у 1921, радавы 435-га сп, загінуў 29.11.1943.

САЛДАЦЕНКА Пётр Ільіч, н . у 1922, лейтэнант 283-й сд, загінуў 24.06.1944.

САЛДАЦЕНКА Пётр Піліпавіч, н. у 1902, радавы, загінуў у сакавіку 1944.

САЛДАЦЕНКА Яўхім Ільіч, н. у 1919, радавы, загінуў 18.12.1942.

СІЛКІН Іван Васілевіч, н. у 1902, радавы, у студзені 1944 прапаў без вестак.

СІЛКІН Павел Пятровіч, н. у 1910, радавы, 19.02.1944 прапаў без вестак.

СІЛКІН Савелій Пятровіч, радавы 440-га сп, загінуў 26.10.1943.

СІЛКІН Цімафей Андрэевіч, н. у 1906, радавы, 19.02.1944 прапаў без вестак.

СІЛКІН Яўхім Пятровіч, н. у 1904, радавы 433-га сп 64-й сд, загінуў 27.07.1944.

СОТНІКАЎ Усцін Міхайлавіч, н. у 1914, радавы, прапаў без вестак.

СТАРАСЦІН Андрэй Савельевіч, н. у 1904, радавы, загінуў у лістападзе 1943.

СТАРАСЦІН Ціт Міхайлавіч, загінуў 26.10.1943.

СТЭЛЬМАХАЎ Андрэй Апанасавіч, н. у 1898, радавы, у лістападзе 1943 прапаў без вестак.

СТЭЛЬМАХАЎ Васіль Андрэевіч, н. у 1921, радавы, у сакавіку 1944 прапаў без вестак.

СТЭЛЬМАХАЎ Іван Апанасавіч, радавы 451-га сп, загінуў 26.10.1943.

СТЭЛЬМАХАЎ Іван Максімавіч, н. у 1899, радавы, 14.02.1944 прапаў без вестак.

СТЭЛЬМАХАЎ Іван Нічыпаравіч, н. у 1910, ст. сяржант, загінуў 11.07.1944.

СТЭЛЬМАХАУ Міхаіл Нічыпаравіч, н. у 1921, сяржант 1217-га сп 367-й сд, загінуў 6.02.1942.

СТЭЛЬМАХАЎ Парфен Пятровіч, радавы 330-га сп, загінуў 8.01.1944.

СУДЗІН Міхаіл Якаўлевіч, н. у 1918, радавы, у сакавіку 1944 прапаў без вестак.

ТКАЧОЎ Фама Якаўлевіч, радавы, загінуў 19.10.1943.

ТРЫФАНАЎ Васіль Максімавіч, н. у 1911, радавы, 19.02.1944 прапаў без вестак.

ТУШАНКОЎ Аляксей Васілевіч, н. у 1921, радавы, 18.04.1944 прапаў без вестак.

УЛАДЗІМІРАЎ Васіль Усцінавіч, н. у 1897, радавы, у студзені 1944 прапаў без вестак.

УЮШКІН Сяргей Уладзіміравіч, н. у 1921, радавы, у 1941 прапаў без вестак.

ФІЛАТАЎ Дзяніс Міхайлавіч, радавы 1113-га сп, загінуў 29.10.1943.

ФІЛІПЕНКА Дзмітрый Антонавіч, н. у 1904, радавы, 19.01.1944 прапаў без вестак.

ФІЛІПЕНКА Іван Еўдакімавіч, н. у 1919, радавы 451-га сп, загінуў 26.10.1943.

ФІЛІПЕНКА Ігнат Антонавіч, н. у 1902, радавы,
19.02.1944 прапаў без вестак.

ФІЛІПЕНКА Кузьма Якімавіч, н. у 1898, радавы 1113-га сп, загінуў 29.10.1943.

ФІЛІПЕНКА Мікалай Васілевіч, н. у 1919, у студзені 1944 прапаў без вестак.

ФРУЗІН Сямён Сямёнавіч, яфрэйтар, загінуў 29.10.1943.

ФЯДОСЕНКА Андрэй Андрэевіч, н. у 1911, радавы, у лістападзе 1943 прапаў без вестак.

ФЯДОСЕНКА Дзмітрый Паўлавіч, н. у 1913, радавы, 19.02.1944 прапаў без вестак.

ФЯДОСЕНКА Іван Паўлавіч, радавы, загінуў 5.04.1944.

ФЯДОСЕНКА Павел Паўлавіч, н. у 1925, радавы, у сакавіку 1944 прапаў без вестак.

ФЯДОСЕНКА Якаў Пракопавіч, н. у 1915, радавы, 19.02.1944 прапаў без вестак.

ХОМАЧКІН Дзмітрый Васілевіч, загінуў 24.04.1945.

ЧАРНОЎ Аляксандр Васілевіч, н. у 1921, радавы, 12.02.1944 прапаў без вестак.

ЧАРНОЎ Аляксей Васілевіч, н. у 1913, радавы, 19.02.1944 прапаў без вестак.

ЧЫЖ Валянцін Пятровіч, радавы 451-га сп, загінуў 26.10.1943.

ЦЫМБАЛІСТАЎ Мікалай Мікалаевіч, н. у 1924, радавы 1270-га сп, загінуў 25.10.1943.

ЦЫЦЭРАЎ Васіль Сяргеевіч, н. у 1916, радавы, у лістападзе 1943 прапаў без вестак.

ШМАТКОЎ Міхаіл Ягоравіч, н. у 1918, мал. сяржант, 28.01.1944 прапаў без вестак.

ЯЛУГІН Лявон Мартынавіч, н. у 1912, радавы, у сакавіку 1944 прапаў без вестак.

ВЕСКА БЕРАЖЫСТАЕ

БАЖКОЎ Фёдар Апанасавіч, н. у 1906, радавы, у лістападзе 1943 прапаў без вестак.

БАЖКОЎ Якаў Рыгоравіч, радавы, загінуў 20.02.1945 у Германіі.

ВАСІЛЕЎСКІ Віктар Ігнатавіч, радавы 1109-га сп, загінуў 21.01.1944 у в. Быкава Чавускага р-на Магілёўскай вобл.

ГАТОУЧЫК Іван Фёдаравіч, н. у 1923, радавы, у лістападзе 1943 прапаў без вестак.

ГЕРДЗІЙ Іван Сцяпанавіч, н. у 1920, радавы, у лістападзе 1943 прапаў без вестак.

ГРЫЦКО Андрэй Максімавіч, н. у 1910, радавы, у жніўні 1941 прапаў без вестак.

ГРЫШЧАНКОЎ Пётр Іванавіч, н. у 1903, радавы, у лістападзе 1943 прапаў без вестак.

ІВАШКОЎ Іван Емяльянавіч, радавы, загінуў у кастрычніку 1943.

КАШУРА Міхаіл Фёдаравіч, н. у 1894, радавы 869-га сп 131-й сд, 19.10.1944 прапаў без вестак.

КАШУРА Павел Фёдаравіч, н. у 1897, радавы, у лістападзе 1943 прапаў без вестак.

КОСЦЕНІЧ Аляксандр Селівестравіч, маёр, загінуў 22.07.1944.

КОСЦЕНІЧ Іосіф Іванавіч, радавы, памёр ад ран 15.05.1945 у г. Познань, Польшча.

КОСЦЕНІЧ М. Ф.

КОСЦЕНІЧ Міканор Андрэевіч, радавы, памёр ад ран 13.07.1945 у Аўстрыі.

КОСЦЕНІЧ С. К.

ХАЛАНДЫРОЎ Васіль Мікалаевіч, н. у 1915, радавы, у лістападзе 1943 прапаў без вестак.

ХАЛАНДЫРОЎ Мікалай Карпавіч, н. у 1916, радавы 440-га сп 64-й сд, загінуў 26.03.1943 у в. Галавенчыцы Чавускага р-на Магілёўскай вобл.

ХАЛАНДЫРОЎ Цімафей Антонавіч, н.у 1910, радавы, загінуў у сакавіку 1944.

ЦІХАНАЎ Аляксей Сяргеевіч, н. у 1925, радавы, загінуў 29.12.1943.

ЦІХАНАУ Андрэй Іванавіч, радавы 673-га сп, загінуў 19.10.1944 у Польшчы.

ЦІХАНКОЎ Кірэй Восіпавіч, н. у 1908, радавы, 19.02.1944 прапаў без вестак.

ШАЎЦОЎ Рыгор Савельевіч, н. у 1897, радавы, загінуў у студзені 1944.

ШАХРАЙ Акім Апанасавіч, н. у 1910, радавы, у 1943 прапаў без вестак.

ЯФІМЕНКА Міхаіл Ігнатавіч, радавы, загінуў 7.06.1942 у Ленінградскай вобл.

ВЁСКА ВАРАНЁВА

ЛАБУШКІН Арсен Фёдаравіч, н. у 1904, радавы, загінуў 8.07.1944 у Вільнюсе.

ЛАБУШКІН Стафан Фёдаравіч, н. у 1909, радавы, загінуў.

ЛАБУШКІН Уладзімір Фёдаравіч, н. у 1911, загінуў.

ВЁСКА ГАРБАТКА

АПАНАСЕНКА Іван, н.у 1918, радавы,у 1946 прапаў без вестак.

БАЖКОЎ Сцяпан Рыгоравіч, радавы, загінуў 28.11.1943 у в. Высокае Чавускага р-на Магілёўскай вобл.

БАЖКОЎ Якаў Рыгоравіч, н.у 1918, радавы, загінуў 20.02.1945 у Германіі.

БАЖКОЎ Трахім Кірылавіч, н. у 1896, радавы, загінуў 17.05.1942.

ВАКУЛАЎ Міхаіл Паўлавіч.

ВАРАНКОЎ Васіль Рыгоравіч, н. у 1910, радавы, у снежні 1944 прапаў без вестак.

ВАСІЛЬКОЎ Піліп Фёдаравіч, н. у 1900, радавы, у лістападзе 1943 прапаў без вестак.

ГАЙКОЎ Раман Сяргеевіч, н. у 1906, радавы, загінуў 10.04.1942.

ГУРАНКОЎ Аляксандр Сяргеевіч, н. у 1918, сяржант 1104-га сп, загінуў25.12.1943 у в. Загаранка Чавускага р-на Магілёўскай вобл.

ДАЛЕЦКІ Раман Іванавіч, н. у 1917, радавы 1113-га сп, загінуў 29.11.1943 у в. Калода Чавускага р-на Магілёўскай вобл.

ЗАЙЦАЎ Арсен Ісакавіч, н. у 1922, радавы, загінуў 8.01.1942.

ЗНАЯКАЎ Дзмітрый Якаўлевіч, н. у 1917, радавы, у лістападзе 1943 прапаў без вестак.

КАВАЛЁЎ Фёдар Мяркулавіч, радавы, загінуў 28.11.1943.

КАРПАЛАЎ Аляксей Трахімавіч, н. у 1910, радавы, у верасні 1941 прапаў без вестак.

КАЦЭБА Васіль Фёдаравіч, н. у 1903, радавы, у лістападзе 1943 прапаў без вестак.

КІСЯЛЁЎ Фёдар Мяркулавіч, загінуў 28.11.1943.

КРАЎЦОЎ Сцяпан Дзмітрыевіч, н. у 1916, радавы, у лістападзе 1943 прапаў без вестак.

ЛАШКОЎ Фёдар Мікітавіч, н. у 1908, радавы, у лістападзе 1943 прапаў без вестак.

ЛОГВІНАЎ Уладзімір Ціханавіч, радавы 1113-га сп, у 1944 прапаў без вестак.

ЛОГІНАЎ Ціхан Мікалаевіч, н. у 1902, радавы 1113-га сп, загінуў 2.07.1944 у в. Сялец Дрыбінскага р-на Магілёўскай вобл.

ЛЮЦІКАЎ Міхаіл Паўлавіч, загінуў у кастрычніку 1944.

МАСКАЛЁЎ Фёдар Іванавіч, н. у 1912, радавы, загінуў 14.07.1944 у Польшчы.

МАСКАЛЁЎ Фёдар Піліпавіч, н. у 1895, радавы, у верасні 1941 прапаў без вестак.

ПРУДНІКАЎ Міхаіл Паўлавіч, н. у 1926, радавы 47-га сп, загінуў 15.10.1944 у Польшчы.

САМУЙЛАЎ В. С.

САМУЙЛАЎ Дзмітрый Майсеевіч, н. у 1911, радавы, загінуў 27.12.1943.

САМУЙЛАЎ Е. В.

СІВАКОЎ Іван Восіпавіч, н. у 1912, радавы, у лістападзе 1943 прапаў без вестак.

СІВАКОЎ Ігнат Сямёнавіч, радавы, памёр ад ран у снежні 1945.

СІВАКОЎ Міхаіл Міхайлавіч, н. у 1918, мал. лейтэнант, загінуў 9.02.1944.

СЯРГЕЕЎ Ілля Дзмітрыевіч, радавы, загінуў 1.07.1946.

СЯРГЕЕЎ Ілля Якаўлевіч, радавы, загінуў 25.02.1944.

СЯРГЕЕЎ Пётр Канстанцінавіч, н.у 1915, радавы, у ліпені 1943 прапаў без вестак.

ТАЛПЫГА Уладзімір Іванавіч, н. у 1924, радавы, у маі 1944 прапаў без вестак.

ХАЛАНДЫРОЎ Цімафей Сцяпанавіч, н. у 1899, радавы, у лістападзе 1943 прапаў без вестак.

ЧАКОЎСКІ Анатоль Іванавіч, н. у 1916, радавы, у лістападзе 1943 прапаў без вестак.

ЧУКУЛАЕЎ Міхаіл Лявонавіч, н. у 1916, радавы, у студзені 1944 прапаў без вестак.

ШУШОЎ Даніла Яфімавіч, н. у 1910, радавы, у лютым 1945 прапаў без вестак.

ВЁСКА ГЛУШНЕВА

БЕЛЯНКОЎ А.Е.

БЕЛЯНКОЎ Васіль Аляксеевіч, н. у 1900, радавы, у студзені 1944 прапаў без вестак.

БЕЛЯНКОЎ Васіль Тарасавіч, н. у 1905, радавы, у жніўні 1941 прапаў без вестак.

БЕЛЯНКОЎ Е. Ф.

БЕЛЯНКОЎ Іван Рыгоравіч, н. у 1923, мал. лейтэнант, 22.03.1944 прапаў без вестак.

БЕЛЯНКОЎ Ігнат Аўрамавіч, н. у 1897, радавы, у студзені 1945 прапаў без вестак.

БЕЛЯНКОЎ Міхаіл Тарасавіч, н. у 1909, радавы 1270-га сп, памёр ад ран 7.05.1944 у г.Смаленск.

БЕЛЯНКОЎ П. С.

БЕЛЯНКОЎ Рыгор Антонавіч, радавы, загінуў 8.03.1944 у в. Пуцькі Чавускага р-на Магілёўскай вобл.

ВАСІЛЕНКА А. В.

ВАСІЛЬКОЎ А. Л.

ЗІНКЕВІЧ Міхаіл Фёдаравіч, и. у 1914, сяржант, 22.11.1944 прапаў без вестак.

КАМБАЕЎ Мікалай Рыгоравіч, у 1943 прапаў без вестак.

КАМБАЕЎ Рыгор Рыгоравіч, н. у 1921, радавы, загінуў 18.08.1943.

КАМБАЕЎ Яўхім Іванавіч, н. у 1914, радавы, загінуў 26.10.1943.

КВІТКОЎСКІ Уладзімір Сцяпанавіч, н. у 1913, радавы, у 1944 прапаў без вестак.

МІСЮРА С.М.

МІКАЛАЕНКА Максім Сямёнавіч, н. у 1902, радавы у студзені 1944 прапаў без вестак.

САЎЧАНКА Уладзімір Гаўрылавіч, н. у 1923, яфрэйтар, загінуў 11.10.1944.

СЯРГЕЕЎ Анісім Мікалаевіч, радавы, загінуў 16.12.1943.

СЯРГЕЕЎ Апанас Дзмітрыевіч, н. у 1914, радавы, загінуў 5.08.1944.

СЯРГЕЕЎ Напрэй Раманавіч, н. у 1895, радавы, у студзені 1944 прапаў без вестак.

СЯРГЕЕЎ Пракоп Данілавіч, радавы 1109-га сп, загінуў 5.08.1944.

ТУРКОЎ Міхаіл Давыдавіч, и. у 1909, радавы, у студзені 1944 прапаў без вестак.

ФІЛІПЕНКА С. П.

ФРАЛОЎ Антон Іванавіч, загінуў 20.06.1943.

ФРАЛОЎ Мітрафан Антонавіч, мал. ваентэхнік, загінуў 20.06.1943.

ФРАЛОЎ Сцяпан Антонавіч, н. у 1911, маёр 71-й сд, памёр ад ран 27.12.1943.

ХАЛЮЦІН А. С.

ШАМАЛЬ Фёдар Андрэевіч, н. у 1904, радавы, загінуў 25.08.1944.

ЯФІМЕНКА Барыс Нічыпаравіч, сяржант, загінуў 28.09.1943.

ЯФІМЕНКА Васіль Піліпавіч, мал. сяржант, загінуў 3.02.1945.

ЯФІМЕНКА Серафім Яфрэмавіч.

ВЁСКА ДУБРАЎКА

МАЛЮНЕНКА Мікалай Міхайлавіч, загінуў 29.11.1943.

ВЁСКА ЗАЛЕССЕ

БЯЗРУКАЎ Мікалай Пятровіч, и. у 1926, радавы, загінуў 10.10.1944 у Польшчы.

БЯЗРУКАЎ Мікалай Пятровіч, радавы 1340-га сп, загінуў 10.10.1944.

БЯЗРУКАЎ Пётр Максімавіч, н. у 1898, прапаў без вестак.

ГРОМАЎ Іван Сцяпанавіч, н. у 1902, сяржант, загінуў 25.10.1942.

ДЗЯДКОЎ Іван Фёдаравіч, н. у 1919, радавы, загінуў 30.05.1942.

ДЗЕЎБУНОЎ Сямён Цімафеевіч, радавы 451-га сп, загінуў 25.10.1943у в. Нова-Аляксандраўка Чавускага р-на Магілёўскай вобл.

КАНДРАЦЕНКА Іван Дзмітрыевіч, н. у 1923, ст. сяржант, 11.07.1943 прапаў без вестак.

КУЛІНЕНКА Фёдар Ягоравіч, н. у 1910, радавы, у 1941 прапаў без вестак.

КУРЦІН Апанас Паўлавіч, н. у 1925.

КУРЦІН Мікалай Паўлавіч, радавы 551-га сп, загінуў 16.01.1944 у в. Вусце Чавускага р-на Магілёўскай вобл.

ЛОСЕЎ Піліп Фядосавіч, радавы, загінуў 12.02.1945 ва Усходняй Прусіі.

МАШКЕТАЎ Яўхім Андрэевіч, н. у 1905, радавы, загінуў 4.09.1944.

ПАВЕЛКАЎ Васіль Фядосавіч, н. у 1923.

ПАХВАЛЕНКА Мікалай Архіпавіч, н. у 1926.

САДОМАЎ Апанас Фёдаравіч, н. у 1926.

САДОМАЎ Васіль Дзмітрыевіч, н. у 1918.

САКОВІЧ Іван Мікалаевіч, радавы 451-га сп, загінуў 26.06.1944 у в. Навасёл Чавускага р-на Магілёўскай вобл.

СІЛКІН Яўхім Пятровіч, н. у 1906.

СОТНІКАЎ Максім Міхайлавіч, н. у 1907.

СТЭЛЬМАХАЎ Міхаіл Нічыпаравіч, н. у 1924.

СТЭЛЬМАХАЎ Рыгор Трахімавіч, н. у 1911, радавы, 4.08.1944 прапаў без вестак.

СТЭЛЬМАХАЎ Фёдар Нічыпаравіч, н. у 1918.

ТАРУНОЎ Ілля Ларывонавіч, н. у 1912, радавы, 6.12.1942 прапаў без вестак.

УЛАДЗІМІРАЎ Павел Фокіч, н. у 1920.

УЛАДЗІМІРАЎ Пётр Фокіч, н. у 1925, радавы, загінуў 18.04.1942.

ФІЛАТАЎ Ігнат Фядосавіч, радавы 1113-га сп, загінуў 29.10.1943 у в. Скварск Чавускага р-на Магілёўскай вобл.

ВЁСКА ЗУІ

БАГДАНАЎ Дзмітрый Фролавіч, н. у 1908, радавы, у лютым 1945 прапаў без вестак.

БУРКАСАЎ Сцяпан Якаўлевіч, яфрэйтар, загінуў 4.12.1943.

БУРКАСАЎ Цімафей Цітавіч, н.у 1900, радавы, загінуў у ліпені 1941.

БУШКОВА А. Ф.

БУШКОЎ Ф. Н.

ВЕЛІКАНАЎ Васіль Ісакавіч.

ЕРМАКОЎ Уладзімір Іванавіч, радавы, загінуў 15.07.1944.

ЖУРАЎКОЎ Мікалай Дзмітрыевіч, сяржант 1113-га сп, памёр ад ран 3.12.1943 у г. Рослаў Смаленскай вобл.

ІВАНОЎ Андрэй Міхайлавіч, н. у 1894, радавы, загінуў у лістападзе 1943.

ІВАНОЎ Апанас Антонавіч, радавы, загінуў 30.11.1943.

ІВАНОЎ Васіль Елісеевіч, радавы 1113-га сп, загінуў 29.10.1943 у в. Скварск Чавускага р-на Магілёўскай вобл.

ІВАНОЎ Д.Е.

ІВАНОЎ Е.В.

ІВАНОЎ Іван Сцяпанавіч, н. у 1902, маёр, загінуў 15.01.1944 у Пскоўскай вобл.

ІВАНОЎ Іван Фёдаравіч.

ІВАНОЎ Мікалай Аляксандравіч, радавы 1113-га сп, загінуў 8.03.1944 у в. Пуць Чавускага р-на Магілёўскай вобл.

ІВАНОЎ Мікалай Апанасавіч, н. у 1923, лейтэнант, загінуў 14.07.1942 у Арлоўскай вобл.

ІВАНОЎ Міхаіл Апанасавіч, радавы, загінуў у лістападзе 1943.

ІВАНОЎ Павел Антонавіч, н. у 1916, радавы, загінуў у студзені 1944.

ІВАНОЎ Рыгор Сцяпанавіч, загінуў 16.01.1944.

ІВАНОЎ Ф.І.

ІВАНСКІ Захар Іванавіч, радавы 1113-га сп, загінуў 28.10.1943.

ІВАНСКІ Пётр Іванавіч, радавы, загінуў 12.12.1943 у в. Загор’е Чавускага р-на Магілёўскай вобл.

ІВАНОЎСКІ Н.І.

КАВАЛЁЎ Іван Міхайлавіч, н. у 1909, радавы, загінуў 27.03.1944 у в. Лапені Чавускага р-на Магілёўскай вобл.

КЛІМЯНКОЎ Іван Цітавіч, н. у 1921, радавы,загінуў у студзені 1944.

КЛІМЯНКОЎ Міхаіл Цітавіч, радавы, памёр ад ран 4.12.1943 у в. Прусіна Чавускага р-на Магілёўскай вобл.

ЛАБУШКІН Сцяпан Фёдаравіч.

МАЛІЦІКАЎ Дзмітрый Малахавіч, н. у 1900, радавы, у маі 1944 прапаў без вестак.

МАЛІЦІКАЎ Міхаіл Дзмітрыевіч, н. у 1923, радавы 295-га сп, 28.08.1942 прапаў без вестак.

МАЦВЕЕНКА Піліп Дзмітрыевіч, радавы, загінуў 24.05.1944.

ПАЖАРСКІ Сцяпан Савельевіч.

ВЁСКАІВ АНАЎКА

ПАХВАЛЕНКА І. М.

ПІВАВАРАЎ І. Н.

ПІВАВАРАЎ Н.Я.

ПУЦЫЛА Пётр Рыгоравіч, н. у 1923, радавы, у лістападзе 1943 прапаў без вестак.

ПУЦЭНКА С.Г.

СТАШЭЎСКІ Тарас Андрэевіч.

СУДЗІН.

ТРЫНЧАНКА Васіль Емяльянавіч, радавы 1113-га сп, загінуў 29.10.1943 у в. Скварск Чавускага р-на Магілёўскай вобл.

ХОМАЧКІН Пётр Іванавіч, н. у 1921, курсант, загінуў 22.06.1941 у Львоўскай вобл.

ЧУБАР Пётр Васілевіч, радавы 1113-га сп, загінуў 29.10.1943 у в. Барышоўка Чавускага р-на Магілёўскай вобл.

ЧУБАРАЎ Фёдар Яўхімавіч, н. у 1926, у сакавіку 1944 прапаў без вестак.

ШАХРАЙ Ігнат Пятровіч, радавы 1113-га сп, загінуў 29.10.1943 у в. Скварск Чавускага р-на Магілёўскай вобл.

ШАХРАЙ Мікалай Міхайлавіч, радавы 1109-га сп.

ШЫЛКІН Аляксей Паўлавіч, н. у 1893, радавы у ліпені 1941 прапаў без вестак.

ШЫЛКІН Ягор Паўлавіч, радавы 1113-га сп, загінуў 30.10.1943.

ЯРШОЎ Захар Антонавіч, н. у 1913, радавы, загінуў у студзені 1944.

ВЁСКА ІВАНАЎКА

АКІМЧЫКАЎ Піліп Сяргеевіч, радавы 1113-га сп, загінуў 30.10.1943.

АЛЯКСЕЕНКА І. К.

АСМАЛОЎСКІ Аркадзь Аляксеевіч, н. у 1925, радавы, загінуў 26.07.1944 у в. Расна Дрыбінскага р-на Магілёўскай вобл.

БАБРОЎ Аляксей Рыгоравіч, радавы 1268-га сп, загінуў 28.03.1944 у в. Лапені Чавускага р-на Магілёўскай вобл.

БАГДАНАЎ Дзмітрый Фролавіч.

БАЛОННІКАЎ Іван Мікалаевіч, радавы 1113-га сп, загінуў 29.10.1943.

БАЛОННІКАЎ Нічыпар Мікалаевіч, радавы 412-га сп, загінуў 17.12.1943.

БАЛОННІКАЎ Павел Апанасавіч, н. у 1915, радавы, у лютым 1944 прапаў без вестак.

БАЛОННІКАЎ Цімафей Мікалаевіч, н.у 1912, 17.09.1944 прапаў без вестак.

БАЛОННІКАЎ Яўхім Апанасавіч, радавы, загінуў 12.0.3.1943 у Венгрыі.

БАЛОТНІКАЎ Андрэй Рыгоравіч, радавы, загінуў 25.10.1943 у в. Шэпераўка Чавускага р-на Магілёўскай вобл.

ВІШНЕЎСКІ Стафан Нічыпаравіч, радавы 1113-га сп, загінуў 30.10.1943.

ГАТОЎЧЫК Мікалай Лявонавіч, н. у 1904, радавы 1109-га сп 330-й сд, загінуў 29.10.1943.

ГЕРДЗІЙ Іван Сцяпанавіч.

ГЕРДЗІЙ Мікалай Ігнатавіч, радавы 1270-га сп, загінуў 25.03.1944 у в. Лапені Чавускага р-на Магілёўскай вобл.

ГЕРДЗІЙ Мікалай Рыгоравіч, мал. лейтэнант, загінуў 23.07.1942.

ГЕРДЗІЙ Мікіта Ігнатавіч, н. у 1925, радавы загінуў 25.03.1944 у в. Лапені Чавускага р-на Магілёўскай вобл.

ГЕРДЗІЙ Пётр Рыгоравіч, н. у 1909, радавы, загінуў у студзені 1944.

ГЛІНКА Рыгор Міхайлавіч, н. у 1905, радавы 205-га сп, 18.04.1944 прапаў без вестак.

ГРЫНЕВІЧ Мікалай Мікітавіч, радавы, 14.10.1941 прапаў без вестак.

ДАЛЕЦКІ Аляксей Сямёнавіч, н. у 1915, радавы, у лістападзе 1942 прапаў без вестак.

ДУБЯГА В. С.

ДУБЯГА Іван Сямёнавіч, н. у 1924, радавы 1270-га сп, загінуў 10.11.1944.

ДУБЯГА Міхаіл Сямёнавіч, н. у 1926, яфрэйтар, загінуў 10.11.1944.

ЖМЫРА Мікалай Яўсеевіч, радавы, загінуў 18.12.1942.

ЖМЫРА Міхаіл Яўсеевіч, радавы, загінуў 3.03.1944.

Помнік землякам у в. Іванаўка.

ЗАКАЛІНСКІ Валянцін Нікандравіч.

ЗАКАЛІНСКІ І. Н.

ЗАКАЛІНСКІ Н. В.

ІВАНОЎ Н. С.

КАВАЛЁЎ Віктар Іванавіч, н. у 1920, сяржант 286-га сп 90-й сд, загінуў 21.10.1942 у Ленінградскай вобл.

КАВАЛЁЎ Д. Е.

КАВАЛЁЎ Е. Я.

КАВАЛЁЎ Мікалай Карпавіч, радавы 1113-га сп, загінуў 29.10.1943 у в. Скварск Чавускага р-на Магілёўскай вобл.

КАВАЛЁЎ Пётр Міхайлавіч, н. у 1923, радавы, у лістападзе 1943 прапаў без вестак.

КАВАЛЁЎ Я. Е.

КНЯЗЕЎ Цімафей Данілавіч, радавы 1113-га сп, загінуў 29.10.1943.

КУЗЬМІН Уладзімір Васілевіч, радавы, загінуў 28.11.1944 у Літве.

ЛУШЧАКОЎ Арсен Фаміч, н. у 1913, радавы, у лістападзе 1943 прапаў без вестак.

ЛУШЧАКОЎ Васіль Мікалаевіч, н. у 1919, радавы 433-га сп.

ЛУШЧАКОЎ Іван Мікалаевіч, н у 1912, сяржант, 18.04.1944 прапаў без вестак.

МАЦВЕЕНКА Піліп Дзмітрыевіч.

МІХНЕВІЧ Я. Ф.

НАВІЦКІ Г. Р.

НАВІЦКІ Міхаіл Мітрафанавіч, радавы, загінуў 19.02.1944.

НАВІЦКІ Н. М.

НАВІЦКІ Палікарп Сямёнавіч, радавы, загінуў 31.10.1943 у в. Грабалёва Чавускага р-на Магілёўскай вобл.

НАВІЦКІ Пётр Раманавіч, н. у 1908, радавы, загінуў 30.11.1944 у Латвіі.

НЕСКЕР Апанас Рыгоравіч, н. у 1906, радавы, загінуў 3.12.1942.

РАТОЎЧЫК Мікалай Лявонавіч, н. у 1904, радавы, 30.10.1943 прапаў без вестак.

РАКАЎ Васіль Іванавіч, н. у 1921, радавы, загінуў у маі 1944.

РАЧЫЦКІ Сямён Апанасавіч.

РУБАНАЎ Апанас Сямёнавіч, н. у 1890, радавы, у лютым 1944 прапаў без вестак.

РЫБЧЫНСКІ А. І.

РЫБЧЫНСКІ Васіль Георгіевіч, н. у 1921, радавы, загінуў 12.12.1943.

РЫБЧЫНСКІ Васіль Іванавіч, радавы 1266-га сп, загінуў 18.01.1945.

РЫБЧЫНСКІ Васіль Дзмітрыевіч, н. у 1924, радавы, памёр ад ран 19.01.1944 у в. Прусіна Крычаўскага р-на Магілёўскай вобл.

РЫБЧЫНСКІ Дзмітрый Дзмітрыевіч, радавы 1113-га сп, загінуў 30.10.1943 у в. Скварск Чавускага р-на Магілёўскай вобл.

РЫБЧЫНСКІ Д. Л.

РЫБЧЫНСКІ Е. Г.

РЫБЧЫНСКІ Е. Д.

РЫБЧЫНСКІ Е. І.

РЫБЧЫНСКІ Кузьма Іванавіч.

РЫБЧЫНСКІ І. А.

РЫБЧЫНСКІ Л. І.

РЫБЧЫНСКІ Міхаіл Іванавіч, н. у 1903, радавы, 11.11.1943 прапаў без вестак.

РЫБЧЫНСКІ Уладзімір Фёдаравіч, н. у 1925, радавы 1270-га сп, загінуў 25.03.1944 у в. Лапені Чавускага р-на Магілёўскай вобл.

СТАНКЕВІЧ Уладзімір Васілевіч, радавы 1109-га сп, загінуў 30.10.1943 у в. Скварск Чавускага р-на Магілёўскай вобл.

СЯРГЕЕЎ А.Р.

СЯРГЕЕЎ П.К.

ТАЎПЫГА Аляксей Вікенцевіч, н. у 1897, радавы 15.08.1943 прапаў без вестак.

ТАЎПЫГА Віктар Рыгоравіч, сяржант, загінуў 13.04.1945 ва Усходняй Прусіі.

ТАЎПЫГА Максім Кандратавіч, радавы 1113-га сп, загінуў 25.12.1943 у в. Загаранка Чавускага р-на Магілёўскай вобл.

ТАЎПЫГА Мацвей Вікенцевіч, н. у 1916, радавы, загінуў 12.04.1944.

ТАЎПЫГА Мікалай Аляксеевіч, радавы, загінуў 26.10.1943 у в. Шаліна Чавускага р-на Магілёўскай вобл.

ТАЎПЫГА Мікалай Максімавіч, н. у 1918, сяржант 189-га сп, загінуў 21.08.1944 у Малдавіі.

ТАЎПЫГА Павел Піліпавіч, радавы,загінуў 28.11.1943 у в. Высокае Чавускага р-на Магілёўскай вобл.

ТАЎПЫГА Піліп Кандратавіч, н. у 1922, радавы, 18.04.1944 прапаў без вестак.

ТАЎПЫГА Піліп Цімафеевіч, н. у 1898, радавы, у студзені 1944 прапаў без вестак.

ТАЎПЫГА Рыгор Восіпавіч, радавы 61-га сп, загінуў 20.08.1943.

ТАРАСЕНКА Н. С.

ТАРАТЫНАЎ Міхаіл Ільіч, н. у 1909, радавы, загінуў 9.09.1943.

УЛАЗОЎСКІ Васіль Паўлавіч, н. у 1922, радавы, у лістападзе 1943 прапаў без вестак.

УЛАЗОЎСКІ Іван Кузьміч, радавы 168-га сп, загінуў 26.03.1945 у Германіі.

УЛАЗОЎСКІ Кузьма Іванавіч, н. у 1898, радавы, 10.10.1943 прапаў без вестак.

УЛАЗОЎСКІ Міхаіл Кузьміч, н. у 1924, радавы, у лістападзе 1943 прапаў без вестак.

УЛАЗОЎСКІ Яўхім Кузьміч, радавы 1113-га сп, загінуў 29.10.1943 у в. Быкава Чавускага р-на Магілёўскай вобл.

ХАЛАНДЫРОЎ Васіль Аўхімавіч, н. у 1907, радавы, у лістападзе 1943 прапаў без вестак.

ХАНЕЎСКІ Віктар Паўлавіч, лейтэнант, у 1941 прапаў без вестак.

ЧЫЖЭЎСКІ Д. Н.

ЧЫЖЭЎСКІ М. Ф.

ЧЫЖЭЎСКІ Фёдар Восіпавіч, н. у 1898, радавы, у лістападзе 1943 прапаў без вестак.

ШАХРАЙ Ягор Мікалаевіч, н. у 1914, радавы, загінуў 20.10.1944 у Літве.

ЮРКЕВІЧ Андрэй Мікалаевіч, радавы, загінуў 25.12.1943.

ЯКУБЕНКА Уладзімір Іванавіч, загінуў 28.12.1943.

ЯРШОЎ Герасім Андрэевіч, радавы, загінуў 28.11.1943 у в. Высокае Чавускага р-на Магілёўскай вобл.

ЯРШОЎ Мікалай Герасімавіч, н. у 1921, радавы, 18.04.1944 прапаў без вестак.

ВЁСКА КАШАНЫ

АХАРЦАЎ Васіль Фролавіч, радавы 512-га сп, загінуў 27.08.1944 у Эстоніі.

АХАРЦАЎ С. М.

БАЗЫЛЕЎ Д.

БАЙДУКОЎ Сяргёй Еўдакімавіч, н. у 1923, загінуў 1.09.1943.

БАРГУЦІН Мяфодзій Ільыч.

БАРЫСАЎ Сяргей Раманавіч, радавы 451-га сп, загінуў 26.10.1943 у в. Нова-Аляксандраўка Чавускага р-на Магілёўскай вобл.

БЕЛАНОВІЧ К. П.

БЕЛАНОВІЧ П. П.

БЕЛАНОВІЧ Фёдар Мікалаевіч, н. у 1921, старшына памёр ад ран 7.02.1945.

ВІЛЕНКА Максім Рыгоравіч, н. у 1909, радавы, 18.04.1944 прапаў без вестак.

ГАЎРЫЛЕНКА Е. С.

ГАЎРЫЛЕНКА І. С.

ГАУРЫЛЕНКА Цімафей Іванавіч, сяржант, загінуў 1.04.1945 у Германіі.

ГАЎРЫЛЕНКА Якаў Лявонавіч, яфрэйтар, загінуў 3.07.1944 у Малдавіі.

ДАНІЛЕНКА Нічыпар Арцёмавіч, н. у 1919, сяржант 118-й сд, загінуў у 1941.

ДАНІЛЕНКА Рыгор Арцёмавіч, радавы 49-й сд, загінуў 15.12.1943 у в. Петухоўка Чавускага р-на Магілёўскай вобл.

ДЗЯРАБІН А. Б.

ДЗЯРАБІН Сяргей Міхайлавіч, капітан, загінуў 9.01.1943.

ДУДКОЎ Міхаіл Ціханавіч, н. у 1923, радавы, загінуў 15.12.1941.

ДУМАЕЎ Антон Іванавіч, н. у 1901, радавы, загінуў 29.10.1943.

ЗАЙЦАЎ Васіль Вакулавіч, радавы, загінуў 10.07.1941. _

ЗАЙЦАЎ Ігнат Вакулавіч, н. у 1912, радавы, у лістападзе 1944 прапаў без вестак.

ЗАЙЦАЎ І. Е.

ЗАЙЦАЎ М.Л.

КАЛБЕЕЎ Фёдар Мікітавіч, н. у 1919, сяржант 230-га сп, у кастрычніку 1944 прапаў без вестак.

КАНДРАЦЬЕЎ Барыс Паўлавіч, сяржант 98-га сп, загінуў 22.07.1944 у Львоўскай вобл.

КАШАНСКІ Андрэй Яўхімавіч.

КУЛІНЕНКА Фёдар Ягоравіч, н у 1910, радавы, у 1941 прапаў без вестак.

КРАЎЦОЎ Іван Міхайлавіч, сяржант, загінуў 7.02.1945.

ЛЯЛІХАЎ Ціхан Васілевіч, н. у 1911, радавы, загінуў 21.10.1943.

МАРОЗАЎ Пракоп Іванавіч, радавы 1268-га сп, загінуў 25.10.1943 у в. Шашына Чавускага р-на Магілёўскай вобл.

МІХАЙЛАЎ Пётр Нічыпаравіч, радавы 451-га сп, загінуў 25.10.1943 у в. Нова-Аляксандраўка Чавускага р-на Магілёўскай вобл.

МІХАЙЛАЎ Пракоп Нічыпаравіч, н. у 1924, радавы, загінуў 25.10.1943 у в. Нова-Аляксандраўка Чавускага р-на Магілёўскай вобл.

ПЕРАПЕЧКІН Яўген Восіпавіч, радавы 1113-га сп, загінуў 30.10.1943 у в. Грабалава Чавускага р-на Магілёўскай вобл.

САПЕНКА Васіль Лявонавіч.

САЎКОВІЧ Андрэй Іванавіч, радавы 44-га сп, загінуў 18.04.1944.

САЎКОВІЧ Міхаіл Іванавіч, н. у 1896, 18.04.1944 прапаў без вестак.

СВІСТУНОЎ Л. К.

СТАПАЛЯНСКІ Я.

СТАРАВОЙТАЎ Мацвей Максімавіч, н. у 1906, загінуў у ліпені 1941.

ТРЫНЧАНКА Дзмітрый Сямёнавіч, н. у 1925, радавы 1297-га сп, загінуў 6.08.1941 у Валынскай вобл.

ТУПІЦЫН Васіль Іванавіч, н. у 1916, радавы, 19.02.1944 прапаў без вестак.

ТУПІЦЫН Ігнат Ягоравіч, н. у 1909, радавы, у лістападзе 1941 прапаў без вестак.

ТУПІЦЫН Л.Г.

ТУПІЦЫН Мартын Яўхімавіч, радавы 1113-га сп, загінуў 29.10.1943 у в. Быкава Чавускага р-на Магілёўскай вобл.

ФЕЛЬШАРАЎ Пётр Кузьміч, н. у 1902, маёр 27-й сд, у ліпені 1941 прапаў без вестак.

ЦІТКОЎ Аляксей Іванавіч, радавы, загінуў 25.10.1943 у в. Высокае Чавускага р-на Магілёўскай вобл.

ЦІТОЎ Аляксей Дзмітрыевіч, радавы 1268-га сп, загінуў 25.10.1943 у в. Шашына Чавускага р-на Магілёўскай вобл.

ЦІТОЎ Дзмітрый Цітавіч, радавы 1262-га сп, загінуў 22.02.1945.

ЦІТОЎ Іван Ермалаевіч, н. у 1911, лейтэнант, у маі 1945 прапаў без вестак.

ЦІТОЎ Н.Ф.

ЦІТОЎ Фёдар Ермалаевіч, н. у 1921, радавы, загінуў 26.10.1943 у в. Стараселле Чавускага р-на Магілёўскай вобл.

ЦЫЛЕНКА Максім Рыгоравіч, н. у 1909, радавы, 18.04.1944 прапаў без вестак.

ЧАРНОЎ Фёдар Рыгоравіч, н. у 1911, радавы, загінуў 26.10.1943 у в. Стараселле Чавускага р-на Магілёўскай вобл.

ШАРШНЁЎ Азар Емяльянавіч, н. у 1893, радавы, у красавіку 1943 прапаў без вестак.

ШАРШНЁЎ Канстанцін Піліпавіч, н. у 1926, загінуў 17.04.1945.

ШАРШНЁЎ Карней Гаўрылавіч, радавы 433-га сп, загінуў 26.10.1943 у в. Стараселле Чавускага р-на Магілёўскай вобл.

ШМАТКОЎ Мікалай Дзмітрыевіч, радавы 1111-га сп, памёр ад ран 15.12.1943 у в. Верамейкі Чэрыкаўскага р-на Магілёўскай вобл.

ЯГОРАЎ Аляксей Астапавіч, радавы, загінуў 20.01.1944 у в. Шамава Мсціслаўскага р-на Магілёўскай вобл.

ЯРШОЎ Мікалай Герасімавіч, н. у 1921, радавы, 18.04.1944 прапаў без вестак.

ВЁСКА ЛАБКОВІЧЫ

БАРАШКАЎ Міхаіл Парфенавіч, н. у 1906.

БЕЛАЗОРАЎ Ціхан Емяльянавіч, радавы 1270-га сп, загінуў 23.03.1944 у в. Лапені Чавускага р-на Магілёўскай вобл.

ВАСІЛЬЕЎ Дзям'ян Іванавіч, н. у 1901, загінуў у студзені 1941.

ВЫДРЫН Сцяпан Цярэнцьевіч, н. у 1918, радавы 406-га сп, загінуў 26.10.1943 у в. Стараселле Чавускага р-на Магілёўскай вобл.

ГАРНАКОЎ Дзмітрый Барысавіч, н. у 1926, загінуў 26.01.1944 у в. Расна Дрыбінскага р-на Магілёўскай вобл.

ГАРНАКОЎ Пётр Данілавіч, радавы, загінуў 28.12.1943.

ГАРНАКОЎ Фядос Мікалаевіч, н. у 1900, радавы 167-га сп.

ГАЎРЫЛАЎ Емяльян Ягоравіч, н. у 1905, радавы, у студзені 1944 прапаў без вестак.

ГУСТАДЫМАЎ Фёдар Максімавіч, н. у 1915, радавы, загінуў 25.10.1943 у в. Шаціна Чавускага р-на Магілёўскай вобл.

ДАНІЛАЎ Навум Епіфанавіч, н. у 1914, радавы 433-га сп, загінуў 2.12.1943 у в. Лапені Чавускага р-на Магілёўскай вобл.

ДАНІЛАЎ Навум Сцяпанавіч.

ДАНІЛАЎ Пімен Іванавіч, н. у 1909, радавы, у сакавіку 1944 прапаў без вестак.

ДАНІЛАЎ С.А.

ПЯТРОЎ Васіль Рыгоравіч, н. у 1919, матарыст падводнай лодкі, загінуў 28.08.1941.

Помнік землякам у в. Лабковічы.

ПАСЁЛАК ЛІПАЎКА

ДАНІЛАЎ С. І.

ДАНІН Міхаіл Яўхімавіч, радавы 222-га сп, загінуў 30.10.1943 у в. Пуцькі Чавускага р-на Магілёўскай вобл.

ДЗЯНІСАЎ М. С.

ДОДЗІН А. Д.

ДОДЗІН Іван Давыдавіч, н. у 1920, мал. сяржант, 7.09.1942 прапаў без вестак.

ДОДЗІН Л.Д.

ДОДЗІН Міхаіл Дзмітрыевіч, н. у 1918, радавы, у сакавіку 1943 прапаў без вестак.

ДОДЗІН Міхаіл Яўхімавіч, радавы 222-га сп, загінуў 30.10.1943 у в. Пуцькі Чавускага р-на Магілёўскай вобл.

ДОДЗІН П.Д.

ДОДЗІН П. Е.

ДОДЗІН Рыгор Дзмітрыевіч, н. у 1916, радавы, у кастрычніку 1941 прапаў без вестак.

ДОДЗІН Сідар Яўхімавіч, н. у 1903, радавы, у лістападзе 1943 прапаў без вестак.

ДОЛЬНІКАЎ Клім Піліпавіч, н. у 1919, радавы, 18.04.1944 прапаў без вестак.

ДУБАСАЎ Парфен Кандратавіч, н. у 1919, радавы, загінуў 29.10.1943 у в. Петухоўка Чавускага р-на Магілёўскай вобл.

ДУБАСАЎ Яўхім Канстанцінавіч, н. у 1906, радавы, загінуў 18.04.1944.

ДУДКОЎ М. Ф.

ДЫНДЗІКАЎ І. Е.

ДЫНДЗІКАЎ І. Н.

ЖАНДАРАЎ Віктар Піліпавіч, н. у 1921, радавы, загінуў 2.08.1941.

ЖАНДАРАЎ Якаў Дзянісавіч, н. у 1924, радавы 1270-га сп, загінуў 28.10.1943 у в. Прылёпаўка Чавускага р-на Магілёўскай вобл.

ЖОНДЗІН Сцяпан Лявонавіч, н. у 1902, радавы, 2.07.1944 прапаў без вестак.

ЖЫВІЦКІ.

ЗАЙЦАЎ М.К.

ЗАЙЦАЎ Фядос Кузьміч, радавы 1113-га сп, загінуў 2.11.1943 у в. Скварск Чавускага р-на Магілёўскай вобл.

ЗЕМЛЯНУХІН Ягор Аляксеевіч, н. у 1910, радавы, у лістападзе 1943 прапаў без вестак.

ЗМІТРАЧЭНКА А.

КАМАРОЎ Даніла Іванавіч, н. у 1907, радавы, загінуў 30.03.1944.

КАРАТКЕВІЧ Павел Антонавіч, загінуў у снежні 1941.

КАРНЕЕЎ Г. І.

КАСТРЫЧКА Вікенцій Васілевіч, н. у 1897, радавы, у сакавіку 1944 прапаў без вестак.

КАСТРЫЧКА Н. Е.

КАСЯНКОЎ Ф.П.

КІСЯЛЕЎ Пракоп Антонавіч, радавы, загінуў 11.12.1924.

КОБЗЕЎ Васіль Мікітавіч, н. у 1905, радавы, загінуў 25.03.1944 у в. Старая Буда Чавускага р-на Магілёўскай вобл.

КОСЦЕНІЧ Дзмітрый Пятровіч, н. у 1919, радавы, у сакавіку 1943 прапаў без вестак.

КОСЦІН Пётр Антонавіч, радавы 440-га сп, загінуў 26.10.1943 у в. Нова-Аляксандраўка Чавускага р-на Магілёўскай вобл.

КРАСНАБЕРСКІ Аляксей Савельевіч, н. у 1897, радавы, загінуў 7.03.1945 у г. Каунас.

КРАСНАБЕРСКІ К.

КРАЎЦОЎ Ф. Я.

КРЫВІЦКІ Д.

КРЫВІЦКІ Іван Дзмітрыевіч, н. у 1910, радавы, загінуў 30.03.1943.

КРЫВІЦКІ Піліп Дзмітрыевіч, н. у 1916, радавы, у лістападзе 1943 прапаў без вестак.

КРЫВІЦКІ Сямён Дзмітрыевіч, н. у 1908, радавы, у студзені 1944 прапаў без вестак.

КРЫВІЦКІ Сямён Ільіч, н. у 1913, радавы, у 1946 прапаў без вестак.

КУЦЯНЁЎ Фама Антонавіч, н. у 1907, радавы, у маі 1944 прапаў без вестак.

ЛЫЧОЎ І.І.

МАЁРАЎ І.І.

МАЁРАЎ І. Н.

МАЁРАЎ Сямён Сямёнавіч, н. у 1925, радавы, у студзені 1945 прапаў без вестак.

МАКСІМАЎ Д. М.

МАЛАШАНКА Д. Г.

МАЛАКОЎСКІ М.

МАРОЗАЎ Леанід Паўлавіч.

МЕЛЬНІКАЎ Канстанцін Цімафеевіч, н. у 1917, капітан 787-га сп, памёр ад ран 5.03.1944.

МІКАЛАЕЎ Васіль Васілевіч, н. у 1903, радавы, загінуў 25.10.1943.

МІКАЛАЕЎ Ігнат Васілевіч, н. у 1918, радавы, у лютым 1944 прапаў без вестак.

МОКАЎ Ілля Пятровіч, н. у 1904, радавы, загінуў у чэрвені 1944.

НОВІКАЎ Аляксандр Міхеевіч, н. у 1890, радавы, у лістападзе 1943 прапаў без вестак.

НОВІКАЎ Е. Е.

НОВІКАЎ І.І.

НОВІКАЎ Іван Феафанавіч.

НОВІКАЎ Іван Ягоравіч, н.у 1920, радавы, у лістападзе 1943 прапаў без вестак.

НОВІКАЎ М. М.

НОВІКАЎ М. Н.

НОВІКАЎ Мікалай Сяргеевіч, н. у 1901, радавы, у студзені 1944 прапаў без вестак.

НОВІКАЎ Міхаіл Ягоравіч, н. у 1918, у лістападзе 1943 прапаў без вестак.

НОВІКАЎ Нічыпар Міхайлавіч, н. у 1891, радавы, у лістанадзе 1943 прапаў без вестак.

НОВІКАЎ Сямён Мітрафанавіч, н. у 1925, радавы 1270-га сп, загінуў 28.12.1943 у в. Высокае Чавускага р-на Магілёўскай вобл.

ПАПОЎ Ілля Яўхімавіч.

ПАЎЛАЎ І. Х.

ПАХОМАЎ Міхаіл Пятровіч, н.у 1920, радавы 1113-га сп 330-й сд, загінуў 24.06.1944 у в. Белавіца Дрыбінскага р-на Магілёўскай вобл.

ПАХОМАЎ Павел Зосімавіч, н. у 1905, радавы, у маі 1945 прапаў без вестак.

ПІГУЛЕЎСКІ Парфен Якаўлевіч, н. у 1906, радавы, у лютым 1945 прапаў без вестак.

ПІНЧУК Пётр Паўлавіч, н. у 1926, загінуў 4.02.1945.

ПРУДНІКАЎ Канстанцін Авяр'янавіч, радавы, загінуў 13.03.1942.

ПУЦЫЛА Л.О.

ПЯТРОЎ Андрэй Нікандравіч, радавы, загінуў 2.12.1943 у в. Залессе Чавускага р-на Магілёўскай вобл.

ПЯТРОЎ А. Ф.

ПЯТРОЎ Васіль Рыгоравіч, радавы, загінуў у снежні 1941.

ПЯТРОЎ Е. Е.

ПЯТРОЎ Емяльян Сямёнавіч, радавы, загінуў 14.02.1943.

ПЯТРОЎ І. Н.
ПЯТРОЎ І. Ф.
ПЯТРОЎ Трахім Еўдакімавіч, н. у 1903, радавы, у кастрычніку 1943 прапаў без вестак.
РАБІНЧЫКАЎ Ігнат Іванавіч, радавы 1113-га сп, загінуў 28.10.1943.
РАБІНЧЫКАЎ К.
РАБІНЧЫКАЎ Я.Ц., н. у 1900, радавы, у студзені 1944 прапаў без вестак.
РАКШЭЕЎ Іван Канстанцінавіч, радавы 412-га сп, загінуў 5.11.1943 у в. Грабалава Чавускага р- на Магілёўскай вобл.
САЛДАЦЕНКА Пётр Піліпавіч, н. у 1908, радавы, у сакавіку 1944 прапаў без вестак.
САЛДАЦЕНКА Яўхім Мікалаевіч, н. у 1919, радавы,загінуў 16.12.1941 у г. Валакаламск Маскоўскай вобл.
САЛОМІН Апанас Рыгоравіч, н. у 1908, старшына, загінуў у красавіку 1943.
СВІРЫДАЎ Мікалай Герасімавіч, н. у 1922, ст. сяржант, загінуў 26.02.1943.
СІДАРАЎ В. Т.
СІНКОЛІКАЎ Аляксандр Ціханавіч, н. у 1923, радавы, у 1944 прапаў без вестак.
СІНКОЛІКАЎ Іван Аляксеевіч, н. у 1902, радавы, загінуў 29.09.1942.
СІНКОЛІКАЎ Н. Д.
СКАРАХОДАЎ Васіль Мікалаевіч, радавы 451-га сп, загінуў 25.03.1944.
СТАПАЛЯНСКІ Аляксандр Паўлавіч, н. у 1913, радавы, у красавіку 1943 прапаў без вестак.
СТЭЛЬМАХАЎ Д.
СТЭЛЬМАХАЎ І. Е.
СТЭЛЬМАХАЎ П. П.
СТЭЛЬМАХАЎ Ф. П.
СУЛІМАЎ Восіл Пятровіч, н. у 1920, яфрэйтар, загінуў 6.06.1945.
ТАРАСАЎ Якаў Лаўрэнавіч, н. у 1909, ст. лейтэнант, загінуў 31.07.1943.
ТАРАСАЎ Якаў Яфрэмавіч, н. у 1905, радавы, у красавіку 1943 прапаў без вестак.
ТКАЧОЎ Д. Е.
ТРЫШЫН В. А.
ТУМАНАЎ К.С.
УЛЬЯНАЎ Максім Андрэевіч, н. у 1908, радавы 433-га сп, загінуў 26.10.1943 у в. Стараселле Чавускага р-на Магілёўскай вобл.
ФРАЛОЎ Е. А.
ФРАНЦІШКАЎ Павел Якаўлевіч, н. у 1921, радавы 406-га сп, загінуў 20.10.1943.
ЦАРКОЎ Барыс Мінаевіч, н. у 1898, радавы, загінуў 2.08.1941.
ЦАРКОЎ Іван Якаўлевіч, н. у 1920, радавы, у студзені 1945 прапаў без вестак.
ЦІТОЎ І. Е.
ЦІТОЎ І. Ф.
ЦЫГАНКОЎ І.
ЦЫГАНКОЎ Максім Фёдаравіч, н. у 1897, радавы, загінуў 18.05.1944.
ЦЫГАНКОЎ С. В.
ЦЫГАНКОЎ Сямён Сяргеевіч.
ЦЫГАНКОЎ Т.
ЦЫГАНКОЎ Ягор Пятровіч, н. у 1925, радавы, загінуў 26.01.1944 у в.Расна Дрыбінскага р-на Магілёўскай вобл.
ЧАКУЛАЕЎ М. М.
ЧАРНАВУСАЎ Фёдар Міхайлавіч, и. у 1913, радавы, у студзені 1944 прапаў без вестак.
ЧУМАКОЎ Аляксандр Аляксеевіч, н. у 1922, радавы, загінуў 19.06.1942.
ЧУМАКОЎ Васіль Барысавіч, н. у 1907, радавы, 20.08.1944 прапаў без вестак.
ЧУМКІН А.В.
ЧЫЖ Е. П.
ШАРОЕНКА П. Д.
ШАРШНЁЎ І. Я.
ШАРШНЁЎ Канстанцін Піліпавіч.
ШАРШНЁЎ Карней Гаўрылавіч.
ШАРШНЁЎ Ф. Г.
ШАЎКУНОЎ Яўхім Лявонавіч.
ШМАТКОЎ І. Я.
ШМАТКОЎ Мікалай Дзмітрыевіч.
ШМАТКОЎ Міхаіл Ягоравіч, н. у 1918, мал. сяржант, загінуў 28.01.1944.
ШМАТКОЎ Павел Ягоравіч, н. у 1906, радавы, загінуў у студзені 1944.
ШМАТКОЎ Філімон Я., н. у 1903, радавы, у студзені 1944 прапаў без вестак.
ШМАТКОЎ Ягор Ягоравіч.
ШУТАЎ Ф. Б.
ШЧУРЫН Ф. Е.
ШЫЛІН Фёдар Пятровіч, н. у 1903, радавы, у 1944 прапаўбез вестак.
ЯГОРАЎ Аляксей Астапавіч, н. 1925, радавы, памёр ад ран 20.01.1944 у в.Мазалава Мсціслаў- скага р-на Магілёўскай вобл.
ЯГОРАЎ Апанас Дзянісавіч, н. у 1902, радавы, у студзені 1944 прапаў без вестак.
ЯГОРАЎ Васіль Уладзіміравіч, н. у 1923, радавы, у красавіку 1943 прапаў без вестак.
ЯГОРАЎ Іван Дзянісавіч, н. у 1907, у сакавіку 1943 прапаў без вестак.
ЯГОРАЎ М. Д.
ЯГОРАЎ Піліп Дзянісавіч, н. у 1899, радавы, у сакавіку 1943 прапаў без вестак.
ЯГОРАЎ РыгорЯкаўлевіч, н. у 1912, радавы, 18.04.1944 прапаў без вестак.
ЯКАЎЛЁЎ Аляксей Іванавіч, радавы, загінуў 15.04.1945.
ЯКАЎЛЕЎ Андрэй Яфрэмавіч, н. у 1900, радавы, загінуў у студзені 1944.
ЯКАЎЛЕЎ Ануфрый Васілевіч, н. у 1900, радавы, загінуў у студзені 1944.
ЯКАЎЛЕЎ Ануфрый Яфрэмавіч, н. у 1900, радавы, загінуў у студзені 1944.

ЯКАЎЛЕЎ Гаўрыла Яўсеевіч, н. у 1916, радавы, у красавіку 1943 прапаў без вестак.

ЯКАЎЛЕЎ Цімафей Яўсеевіч, н. у 1908, радавы, у жніўні 1941 прапаў без вестак.

ВЁСКА НІЗКІ

АНДРЭЕЎ Віктар Васілевіч, н. у 1918, радавы, у лістападзе 1943 прапаў без вестак.

БАГДАНАЎ Дзям'ян Елісеевіч, н. у 1907, радавы 1113-га сп 330-й сд, загінуў 26.12.1943 у в.Загаранка Чавускага р-на Магілёўскай вобл.

БАГДАНАЎ Кузьма Елісеевіч, н. у 1895, радавы, загінуўу студзені 1944.

БОНДАРАЎ Аркадзь Іванавіч, радавы, загінуў 22.10.1943 у в.Прылепаўка Чавускага р-на Магілёўскай вобл.

ГАЎРОНАЎ Трахім Арсенавіч, н. у 1895, радавы, у лістападзе 1943 прапаў без вестак.

ДЗЯРАГІН Архіп Якаўлевіч, радавы 667-га сп, памёр ад ран 21.01.1944 у в. Петухоўка Чавускага р-на Магілёўскай вобл.

ДЗЯРАГІН Г. Р., н. у 1896, радавы, загінуў 19.01.1944 у в.Петухоўка Чавускага р-на Магілёўскай вобл.

ДОЛЬНІКАЎ Сямён Дзмітрыевіч.

КАБЕТАЎ Аляксандр Васілевіч, загінуў 12.06.1943.

КАБЕТАЎ Станіслаў Фёдаравіч, н. у 1914, сяржант, у лістападзе 1943 прапаў без вестак.

КАБЕТАЎ Сцяпан Фёдаравіч, радавы, загінуў 6.08.1944.

ЛУНЕВІЧ Міхаіл Андрэевіч, н. у 1910, радавы, загінуў 28.03.1944 .

МАЧУЛЬСКІ Сцяпан Дзмітрыевіч, н. у 1904, радавы, у сакавіку 1944 прапаў без вестак.

ПАЛІТЫКА Ягор Пракопавіч, н. у 1905, радавы, сакавіку 1944 прапаў без вестак.

ПАЎЛАЎ Васіль Паўлавіч, радавы 1111 -га сп, загінуў 15.11.1943 у г.Мсціслаў Магілёўскай вобл.

ПАПІКОЎ Фёдар Мікітавіч, н. у 1908, радавы, прапаў без вестак у 1943.

ШАРОЕНКА Рыгор Данілавіч, н. у 1922, радавы, загінуў 30.08.1944 у Літве.

ШАЎЦОЎ Пётр Андрэевіч, загінуў 26.10.1943.

ШВАРХАЛЁЎ Ігнат Мінаевіч.

ШВАРХАЛЁЎ Уладзімір Мінаевіч.

ШВЕДАЎ Пётр Андрэевіч, радавы, загінуў 26.10.1943 у в.Ключы Чавускага р-на Магілёўскай вобл.

ВЁСКА ПАЛАНІЦА

АГЕЕЎ Антон Рыгоравіч, н. у 1910, радавы, у лістападзе 1943 прапаў без вестак.

АГЕЕЎ Васіль Платонавіч, н. у 1910, радавы, у лістападзе 1944 прапаў без вестак.

БАЛАБАНАЎ Апанас Кузьміч, радавы 1127-га сп, 12.03.1942 прапаў без вестак.

БЕЗБАРОДАЎ Міхаіл Лазаравіч, н. у 1895, радавы 205-га сп, 18.04.1944 прапаў без вестак.

БЕЗБАРОДАЎ Рыгор Патапавіч, н. у 1918, радавы, у ліпені 1941 прапаў без вестак.

БУСЕНКА Восіп Мікалаевіч, н. у 1913, радавы, 19.02.1944 прапаў без вестак.

БУСЕНКА Макар Ільіч, н. у 1904, радавы, у лістападзе 1943 прапаў без вестак.

БУСЕНКА Фёдар Цімафеевіч, н. у 1909, радавы, у лістападзе 1943 прапаў без вестак.

ВАСІЛЬЕЎ Міхаіл Савельевіч, радавы 440-га сп, загінуў 26.10.1943 у в.Стараселле Чавускага р- на Магілёўскай вобл.

ВАСІЛЬЕЎ Піліп Ермалаевіч, н. у 1895, у сакавіку 1944 прапаў без вестак.

ВАСІЛЬЕЎ Піліп Кузьміч, радавы 1266-га сп, загінуў 21.12.1943 у в. Старая Буда Чавускага р- на Магілёўскай вобл.

ВАСІЛЬЕЎ Ціт Савельевіч, н. у 1913, радавы, загінуў 3.12.1942.

ВАСІЛЬЕЎ Ціхан Платонавіч, н. у 1906, загінуў 30.10.1943.

ВАСІЛЬЕЎ Якаў Пятровіч, н. у 1910, радавы, загінуў 14.08.1941.

ГУМАКОЎ Фёдар Сцяпанавіч, ст. лейтэнант, загінуў 8.12.1944.

ДАНІЛАЎ Дзмітрый Іванавіч, загінуў у студзені1944.

ДАНІЛАЎ Навум Епіфанавіч, н. у 1914, радавы, хзагінуў 2.12.1943 у в.Лапені Чавускага р-на Магілёўскай вобл.

ДАНІН Міхаіл Кірэевіч, радавы 1113-га сп, загінуў 28.11.1943 у в. Верамейкі Чэрыкаўскага р- на Магілёўскай вобл.

ДВАРАЧЭНКА Андрэй Стафанавіч, н. у 1903, у лістападзе 1943 прапаў без вестак.

ДВАРАЧЭНКА Васіль Фёдаравіч, н. у 1907, радавы, у лютым 1944 прапаў без вестак.

ДВАРАЧЭНКА Іван Лявонавіч, н. у 1920, радавы, у лістападзе 1943 прапаў без вестак.

ДВАРАЧЭНКА Парфірый Дзмітрыевіч, радавы 455-га сп, загінуў 26.10.1943 у в. Нова-Аляксандраўка Чавускага р-на Магілёўскай вобл.

ДВАРАЧЭНКА Уладзімір Сямёнавіч, мал. лейтэнант, загінуў 24.03.1944.

ДВАРАЧЭНКА Ягор Іванавіч, н. у 1923, у лістападзе 1943 прапаў без вестак.

ДОЛЬНІКАЎ Дзмітрый Гаўрылавіч, н. у 1892, радавы, загінуў у студзені 1944.

ЕМЯЛЬЯНАЎ Іван Мікітавіч, радавы, загінуў 29.10.1943 у в. Скварск Чавускага р-на Магілёўскай вобл.

ЕРАФЕЕЎ Апанас Лявонавіч, н. у 1904, радавы, загінуў 19.02.1944.

ЕРАФЕЕЎ Васіль Паўлавіч, н. у 1921, палітрук, 18.04.1944 прапаў без вестак.

ЕРАФЕЕЎ Павел Максімавіч, н. у 1925, радавы 1270-га сп, загінуў 26.03.1944 у в. Лапені Чавускага р-на Магілёўскай вобл.

ЕРАФЕЕЎ Сцяпан Лявонавіч, радавы 113-га сп, загінуў 8.03.1944 у в.Пуцькі Чавускага р-на Магілёўскай вобл.

ЕРАФЕЕЎ Уладзімір Сцяпанавіч, мал. лейтэнант, запнуў у жніўні 1941.

КАБЕТАЎ Аляксандр Сцяпанавіч, н. у 1921, ст. сяржант, загінуў 20.12.1942.

КАБЕТАЎ Герасім Сцяпанавіч, н. у 1912, радавы, у лістападзе 1943 прапаў без вестак.

КАБЕТАЎ Іван Мікалаевіч, н. у 1891, радавы, загінуў улістападзе 1943.

КРАЎЦОЎ Давыд Кандратавіч, радавы 451- га сп, загінуў 25.10.1943.

КУЦАЎ Фёдар Малахавіч, н. у 1908, 19.02.1944 прапаў без вестак.

ЛАЎРЭНАЎ Сямён Трахімавіч, лейтэнант, загінуў 11.11.1943.

МАЛАХАЎ Андрэй Емяльянавіч, загінуў 21.07.1944.

МАЛАХАЎ Пётр Тарасавіч, н. у 1910, радавы, у лістападзе 1943 прапаў без вестак.

МАСКАЛЁЎ Фёдар Піліпавіч, радавы 1113-га сп, загінуў 21.07.1944.

МАТЧАНКА Піліп Іванавіч, радавы, загінуў 25.06.1941.

МАЦЬВЕЕНКА Васіль Рыгоравіч, загінуў 26.10.1943.

МІХЕЕЎ Усцін Ціханавіч.

НІКАЛАЕНКА Іван Аляксандравіч, н. у 1923, радавы, у лістападзе 1943 прапаў без вестак.

НІКАЛАЕНКА Іван Захаравіч, н. у 1902, радавы. Загінуў 25.03.1945.

НОВІКАЎ Трахім Сцяпанавіч, н. у 1898, радавы, лістападзе 1943 прапаў без вестак.

ПАУЛАЎ Мацвей Іванавіч, н. у 1914, радавы, загінуў 19.02.1944.

ПАЎЛАЎ Рыгор Іванавіч, н. у 1907, радавы, загінуў у студзеш 1944.

ПРУДНІКАЎ Мікіта Палікарпавіч, загінуў 15.10.1944.

ПЯТРОЎ Дзмітрый Нічыпаравіч, н. у 1923, ст. сяржант 64 -га ап, загінуў 13.12.1943.

САЛАЎЁЎ Васіль Кандратавіч, радавы 218- га сп, загінуў 5.05.1945 у Германіі.

СІДАРАЎ Стафан, н у 1892, радавы, у лістападзе 1943прапаў без вестак.

СМЫЧКОЎ Дзмітрый Нічыпаравіч, н. у 1923, радавы, загінуў^у сакавіку 1944.

СМЫЧКОЎ Сяргей Ігнатавіч, н. у 1911, радавы, загінуў у лістападзе 1944.

СУГАКОЎ Фёдар Міхайлавіч, н. у 1913, радавы, загінуў у студзені 1944.

ТАРАДЭЙКА Фёдар Рыгоравіч, н. у 1923, радавы, загінуў 23.12.1941.

ХРАМЕШКІН Васіль Аляксандравіч, н. у 1925, радавы 364-га сп, загінуў 25.03.1944 у в.Глушэц Чавускага р-на Магілёўскай вобл.

ШАПАРАЎ Арсен Сцяпанавіч, н. у 1912, загінуў 3.12.1942.

ШАПАРАЎ Сямён Сцяпанавіч, н. у 1920, радавы, у лістападзе 1943 прапаў без вестак.

ШАПЧАНКА Дзмітрый Апанасавіч, н. у 1915, загінуў 8.12.1944.

ШАПЧАНКА Піліп Іванавіч, загінуў 25.06.1941.

ШАПЧАНКА Сцяпан Іванавіч, н. у 1910, радавы, у лістападзе 1943 прапаў без вестак.

ШВЕДАЎ Васіль Емяльянавіч, н. у 1902, радавы, у красавіку 1944 прапаў без вестак.

ЯКУБЕНКА Андрэй Піліпавіч, н. у 1910, радавы, у сакавіку 1944 прапаў без вестак.

ЯКУБЕНКА Сямён Нічыпаравіч, н. у 1891, радавы, у лістападзе 1943 прапаў без вестак.

ЯКУБЕНКА Уладзімір Іванавіч, н. у 1925, радавы, загінуў 28.12.1943 у в.Прылепаўка Чавускага р-на Магілёўскай вобл.

ЯНКОУСКІ Ігнат Піліпавіч, н. у 1896, загінуў 19.02.1944.

ВЁСКА ПАЎЛАВІЧЫ

АРЦЁМАЎ Васіль Іванавіч, н. у 1907, радавы, загінуў у студзені 1944.

АРЦЁМАЎ Дзмітрый Іванавіч, радавы 716-га сп, загінуў 18.10.1944.

АРЦЕМАЎ Ілля Ігнатавіч, н. у 1915, радавы, загінуў у студзені 1944.

АРЦЁМАЎ Мікалай Арсенавіч, н. у 1922, радавы, загінуў у студзені 1944.

АРЦЁМАЎ Мікалай Ігнатавіч, мал. сяржант, загінуў 16.04.1945 у Германіі.

АРЦЁМАЎ Сямён Іванавіч, н. у 1916, радавы, загінуў у студзені 1944.

БЯЛЯЦКІ Іван Васілевіч, радавы 1113-га сп, загінуў 30.10.1943.

БЯЛЯЦКІ Іван Зосімавіч, н. у 1902, радавы, 22.10.1943 прапаў без вестак.

ВЫСОЦКІ Аляксандр Міхайлавіч, н. у 1922, радавы, у студзені 1944 прапаў без вестак.

ВЫСОЦКІ Фядос Міхайлавіч, радавы 1113-га сп, загінуў 30.10.1943.

ГАРДЗЕЕЎ Тарас Яўхімавіч, н. у 1922, радавы, загінуў 18.05.1944 у в.Пуцькі Чавускага р-на Магілёўскай вобл$_0$

ЕМЯЛЬЯНАЎ Іван Мікітавіч, радавы 1113-га сп, загінуў 29.10.1943 у в. Скварск Чавускага р-на Магілёўскай вобл.

ЕМЯЛЬЯНАЎ Іван Яўхімавіч, н. у 1926, радавы 1113-га сп, загінуў у маі 1945.

ЛІПСКІ Васіль Максімавіч, н. у 1925, радавы, загінуў у маі 1945.

ЛІПСКІ Яўхім Аўрамавіч, н. у 1900, радавы, загінуў у студзені 1944.

МАТРЫЮК Антон Андрэевіч, н. у 1899, радавы 57-га ап 95-й сд, загінуў 3.08.1944 у Польшчы.

НАЛІВАЙКА Аляксей Данілавіч, н. у 1926, яфрэйтар 1109-гасп, загінуў 18.07.1944.

ВЁСКА СТАБОРШЧЫНА

БАНЬКОЎСКІ Рыгор Сямёнавіч, радавы 1113-гасп, загінуў 15.12.1943 у в.Загаранка Чавускага р-на Магілёўскай вобл.

БАРЫСАЎ І. П.

БОХАНАЎ Іван Герасімавіч, н. у 1906, радавы, у 1944 прапаў без вестак.

ВАЛЮЖАНІЧ Аляксандр Васілевіч.

ВАЛЮЖАНІЧ Ануфрый Васілевіч, радавы 1113-га сп, загінуў 29.10.1943 у в.Скварск Чаву- скага р-на Магілёўскай вобл.

ВАЛЮЖАНІЧ Мікалай Дзмітрыевіч, радавы 440-га сп, загінуў 4.02.1944 у в.Навасёлкі Чавускага р-на Магілёўскай вобл.

ВАЛЮЖАНІЧ Міхаіл Фёдаравіч.

ВАСІЛЬЕЎ Дзям'ян Іванавіч.

ВАЦУРА Нічыпар Ануфрыевіч, н. у 1903, радавы, загінуў 6.09.1944.

РАТАБЫЛЬСКІ Іван Сцяпанавіч, радавы 97-га сп 67-й сд, 4.08.1941 прапаў без вестак.

РАТАБЫЛЬСКІ Якаў Станіслававіч, радавы 1113-га сп, загінуў 30.10.1943.

САПЕЖКА Васіль Лявонавіч, радавы 1113-га сп, загінуў 29.10.1943 у в.Скварск Чавускага р-на Магілёўскай вобл.

ВЁСКА СТАРАСЕЛЛЕ

ГРЫГОР'ЕЎ Іван Іванавіч.

ГРЫГОР'ЕЎ Ілля Міхайлавіч, н. у 1902, радавы, у лютым 1944 прапаў без вестак.

ДЗМІТРАЧЭНКА Аксён Нічыпаравіч, радавы 918-га сп, загінуў 12.03.1943.

ДЗМІТРАЧЭНКА Сямён Нічыпаравіч.

ДЗМІТРЫЕЎ Аляксей Дзям'янавіч, н. у 1900, радавы 1113-га сп, загінуў 17.07.1944 у Гродна.

ДЗМІТРЫЕЎ Васіль Дзям'янавіч, радавы 164-га сп.

ДУБАСАЎ Пётр Барысавіч, н. у 1923, ст. лейтэнант, загінуў 15.01.1945 у Польшчы.

ДУДКОЎ Пётр Аляксеевіч, н. у 1923, ст.сяржант, у красавіку 1943 прапаў без вестак.

ЕМЯЛЬЯНАЎ К. П.

ЕМЯЛЬЯНАЎ Л. Г.

ЕЎТУХОЎ Іван Лявонавіч, радавы 1113-га сп, загінуў.

ЖАВІНІНА. М.

ЖАВІНІН Аляксей Рыгоравіч.

ЖАВІНІН Майсей Рыгоравіч, радавы 49-й сд, загінуў 25.10.1943 у в.Пуцькі Чавускага р-на Магілёўскай вобл.

ЖУРАЎЛЁЎ Апанас Іванавіч, радавы, загінуў 14.12.1943 у в. Літвінава Віцебскай вобл.

ЖЫДКОЎ Л.В.

ЖЫДКОЎ Павел Васілевіч, н. у 1902, радавы, загінуў 10.05.1942.

ЖЫДКОЎ Т. А.

ІГНАЦЕНКА Кірыла Апанасавіч, радавы 45-га сп, загінуў 25.10.1943.

ІГНАЦЕНКА Кірыла Сафронавіч, загінуў 10.05.1943.

ІГНАЦЕНКА Сяргей Сафронавіч, н. у 1918, радавы, загінуў 29.09.1943.

ІГНАЦЕНКА Н. Ф.

КАЗЛОЎ Фёдар Рыгоравіч, н. у 1904, радавы, у красавіку 1943 прапаў без вестак.

КАМАРОЎД. І.

КУРЗОЎ В^П.

ЛАЎРЭНАЎ Васіль Дзмітрыевіч.

ЛАЎРЭНАЎ Сцяпан Фядотавіч, н. у 1904, радавы 451-га сп, загінуў 25.10.1943 у в.Нова-Аляксандраўка Чавускага р-на Магілёўскай вобл.

ЛУК'ЯНАЎ Васіль Мацвеевіч, радавы 378-га сп, загінуў 9.10.J 944 у Польшчы.

ЛУК'ЯНАЎ Дзмітрый Ягоравіч, н. у 1902, радавы, у красавіку 1943 прапаў без вестак.

ЛУК'ЯНАЎ Сцяпан Дзмітрыевіч, н. у 1926, сяржант, загіпуў у красавіку 1944.

ЛУЧАКОЎ А. Д.

ЛУЧАКОЎ В. Д.

ЛУЧАКОЎ Фёдар Кірэевіч, н. у 1904, радавы, загінуў 12.07.1944.

МАКСІМАЎ Дзмітрый Лявонавіч, радавы 378- га сп, загінуў 5.08.1944 у Польшчы.

МАРОЗАЎІ. Л.

МІХАСЁЎ Л. П.

МІХНЕВІЧ А. Ф.

МІХНЕВІЧ Міхаіл Фёдаравіч.

МУХАМЕНДРЫКАЎ А.

МУХАМЕНДРЫКАЎ Сяргей Іванавіч, радавы 451-га сп, загінуў 26.10.1943 у в.Нова-Аляксандраўка Чавускага р-на Магілёўскай вобл.

ПАДДУБНЫ Васіль Ягоравіч, радавы, памёр ад ран 25.12.1943 у г.Масква.

ПАДДУБНЫ Е.

ПАЎЛАЎ Іван Харытонавіч, н. у 1898, радавы, 19.02.1941 прапаў без вестак.

ПРОХАРАЎ Анатоль Ларывонавіч, яфрэйтар, загінуў 18.02.1943 у в. Нова-Аляксандраўка Чавускага р-на Магілёўскай вобл.

ПРОХАРАЎ В. П.

ПРОХАРАЎІ. З.

ПРОХАРАЎ С. Л.

САЛАДУНОЎ К. С.

САЎКІН Іван Мікітавіч, радавы 451-га сп, загінуў 26.10.1943 у в.Нова-Аляксандраўка Чавускага р-на Магілёўскай вобл.

САЎКІНІ.П.

САЎКІНМ.Н.
САЎКІНН.Г.
САЎКІН Пётр Карпавіч, н. у 1903, радавы, загінуў 26.01.1944 у в. Паташня Дрыбінскага р-на Магілёўскай вобл.
САФРОНАЎ Ігнат Іванавіч.
СВІРЫДАЎ М.
СІЛКІН Іван Васілевіч.
СІНКОЛІКАЎ Н. Д.
ТУМАНАЎ Павел Майсеевіч, н. у 1915, радавы, у 1941 прапаў без вестак.
УЛАСАЎ Іван Максімавіч, н. у 1922, радавы, загінуў 23.10.1942.
УЛАСАЎ Раман Прохаравіч, н. у 1919, радавы 451-га сп, загінуў 25.03.1944 у в.Галавечыцы Чавускага р-на Магілёўскай вобл.
УЛАСАЎ Яўхім Прохаравіч, н. у 1910, загінуў устудзені 1944.
ШАРОЕНКА Рыгор Данілавіч, н. у 1922, загінуў 31.08.1944 у Літве.
ЯЗЭПАЎ Пётр Зіноўевіч, радавы, загінуў 8.07.1943 у Курскай вобл.
ЯНОЎСКІ Сцяпан Карпавіч, загінуў 12.10.1941.
ЯСІНСКІ Пётр Ягоравіч, н. у 1924, загінуў 12.09.1944.
ЯФРЭМАЎ Антон Малахавіч, н. у 1905, радавы, у сакавіку 1944 прапаў без вестак.
ЯФРЭМАЎ Л. В.
ЯФРЭМАЎ Рыгор Малахавіч, н. у 1916, радавы, у красавіку 1944 прапаў без вестак.

МАЛЯЦІЦКІ СЕЛЬСКІ САВЕТ

ВЕСКА АНТОНАЎКА (НЕ ІСНУЕ)

ВЕРТЛІБ Навум Насонавіч, н. у 1902, палітрук 204-га сп, у жніўні 1941 прапаў без вестак.
ВЕРТЛІБ Якаў Яўхімавіч, н. у 1916, ст. лейтэнант, загінуў 13.04.1945 у Германіі.
ДАМАРАЦКІ Іван Сцяпанавіч, н. у 1908, радавы, у студзені 1941 прапаў без вестак.
ІВАНОЎ Мікалай Іванавіч, н. у 1910, радавы, у лютым 1945 прапаў без вестак.
КУКУЙ Гершон Аронавіч, н. у 1899, радавы, у чэрвені 1944, прапаў без вестак.
КУКУЙ Восіп Гершонавіч, н. у 1921, радавы, у чэрвені 1944 прапаў без вестак.
КУКУЙ Рыгор Аронавіч, камандзір падводнай лодкі, загінуў 20.12.1942.
ПІСАРАЎ Мікалай Канстанцінавіч, н. у 1920, радавы, у сакавіку 1943 прапаў без вестак.
САЛАЎЕЎ Канстанцін Захаравіч, н. у 1926, радавы 512-га, загінуў 27.08.1944.
ХАТКЕВІЧ Навум Іванавіч, радавы, загінуў 12.01.1944 у в.Мяклава Віцебскага р-на.
ШНІТМАН Абрам Хацкелевіч, н. у 1916, лейтэнант, загінуў 8.08.1944.

ВЕСКА БРОДАК

АНДРЭЕЎ Пётр Міхайлавіч, н. у 1918, радавы.
АНТОНЕНКА Мікіта Мітрафанавіч, радавы 440-га сп, загінуў 26.02.1944.
БЕЗБАРОДАЎ Васіль Фёдаравіч, н. у 1923, радавы, у лютым 1944 прапаў без вестак.
БЕЗБАРОДАЎ Канстанцін Сцяпанавіч, н. у 1911, радавы, у лістападзе 1943 прапаў без вестак.
БЕЗБАРОДАЎ Рыгор Патапавіч, н. у 1918, радавы, у ліпені 1941 прапаў без вестак.
ДАНІЛЕНКА Андрэй Лявонавіч, н. у 1912, радавы, у лістападзе 1943 прапаў без вестак.
ЕСІН Аляксандр Анісімавіч, радавы 1266-га сп, загінуў 17.12.1943 у в.Быкава Чавускага р-на Магілёўскай вобл.
ЖАК Анатоль Паўлавіч, н. у 1915, радавы 343-й сд, загінуў 7.02.1945.
ЖАК Напрэй Паўлавіч, н. у 1915, у лістападзе 1944 прапаў без вестак.
ЖАКАЎ Ануфрый Паўлавіч, сяржант, у снежні 1944 прапаў без вестак.
ІВАРОЎСКІ Мікалай Анісімавіч, н. у 1900, радавы, у лістападзе 1944 прапаў без вестак.
ІСАЕЎ Іван Яўхімавіч, н. у 1919, радавы, у лістападзе 1944 прапаў без вестак.
ІСАЕЎ Леанід Данілавіч, н. у 1922, радавы, у студзені 1944 прапаў без вестак.
ІЎКІН Віктар Васілевіч, н. у 1926, радавы 21-га сп 180-й сд, загінуў 16.03.1945 у Венгрыі.
ІЎКІН Мікіта Яфрэмавіч, н. у 1900, радавы, у снежні 1942 прапаў без вестак.
КАРНЕЕЎ Якаў Іванавіч, н. у 1906, радавы, загінуў 2.01.1944 у в.Іалалобаўка Дрыбінскага р- на Магілёўскай вобл.
ЛАЎРЭНАЎ Архіп Трыфанавіч, загінуў у студзені 1943 у Дрыбінскім р-не Магілёўскай вобл.
ЛЕЎЧАНКА Раман Платонавіч, н. у 1896, радавы, у лістападзе 1943 прапаў без вестак.
МАЛАХАЎ Мікалай Сазонавіч, н. у 1925, радавы, у лютым 1945 прапаў без вестак.
МАЦЬВЕЕНКА Іван Кузьміч, н. у 1916, радавы, у лістападзе 1943 прапаў без вестак.
МАЦЬВЕЕНКА Мацвей Максімавіч, радавы 42-га сп, загінуў 23.06.1944.
ПРАСЦЯКОЎ Еўдакім Гаўрылавіч, н. у 1920, радавы, прапаў без вестак.
ПРАСЦЯКОЎ Іван Фёдаравіч, радавы, у верасні 1941 прапаў без вестак.
ПРАСЦЯКОЎ Кузьма Емяльянавіч, н. у 1910, радавы, у лістападзе 1943 прапаў без вестак.
ПРАСЦЯКОЎ Сямён Гаўрылавіч, н. 1918, радавы, прапаў без вестак.
САЛАЎЁЎ Васіль Кандратавіч, н. у 1895, радавы 218-га сп, загінуў 5.05.1945 у Германіі.

СІМАКОЎ Стафан Раманавіч, н. у 1923, радавы, у лютым 1944 прапаў без вестак.

УДАКОЎСКІ Парфірый Мікалаевіч, радавы 1113-га сп, загінуў 15.12.1943 у в.Загаранка Чавускага р-на Магілёўскай вобл.

ЦІМАШЭНКА Аніс Парфіравіч, радавы 23-га сп, загінуў 17.02.1945 у Польшчы.

ЦІМАШЭНКА Міхаіл А., н. у 1923, радавы, у 1946 прапаў без вестак.

ЦІМАШЭНКА Уладзімір Дзмітрыевіч, радавы.

ЦІТОЎ Трахім Антонавіч, загінуў 24.06.1944 у в.Паташня Дрыбінскага р-на Магілёўскай вобл.

ЦІХАНАЎ Мікалай Антонавіч, н. у 1920, радавы, у снежні 1941 прапаў без вестак.

ВЁСКА ЕРМАКОЎКА

БАГДАНАЎ Васіль Кузьміч, н. у 1919, радавы, у сакавіку 1944 прапаў без вестак.

БАГДАНАЎ Дзям'ян Елісеевіч, н. у 1903, радавы 1113-га сп 330-й сд, загінуў 26.12.1943 у в.Загаранка Чавускага р-на Магілёўскай вобл.

БАГДАНАЎ Карней Паўлавіч, н. у 1900, радавы, у лістападзе 1943 пранаў без вестак.

БАГДАНАЎ Кузьма Елісеевіч, н. у 1895, радавы, у студзені 1944 прапаў без вестак.

БАГДАНАЎ Міхаіл Карнеевіч, н. у 1927, радавы 608-га сп 143-й сд, загінуў 29.10.1944 у Латвіі.

БАГДАНАЎ Пётр Піліпавіч, н. у 1922, мал. сяржант, загінуў 29.09.1942.

ВАСІЛЬЕЎ Антон Данілавіч, н. у 1895, радавы, у студзені 1944 прапаў без вестак.

ВАСІЛЬЕЎ Іван Антонавіч, н. у 1919, радавы 49-га сп,загінуў 6.07.1944 у в.Вялікі Бор Чэрвеньскага р-на Мінскай вобл.

ВЕЛІКАНАЎ Васіль Ісакавіч, н. у 1920, радавы, у лістападзе 1943прапаў без вестак.

ВЕЛІКАНАЎ Іван Палікарпавіч, н. у 1920, радавы, у лютым_1945 прапаў без вестак.

ВЕЛІКАНАЎ Рыгор Фёдаравіч, н. у 1917, ст. сяржант 451-га сп, загінуў 25.10.1943 у в. Аляксандраўка Чавускага р-на Магілёўскай вобл.

ДАНІН Восіп Лаўрэнавіч, н. у 1918, яфрэйтар 385-й сд, загінуў 2.01.1944 у в.Прусіна Крычаўскага р-на.

ДЗЁМІН Палікарп Піліпавіч, н. у 1914, радавы, у лістападзе 1943 прапаў без вестак.

ДЗЁМІН Рыгор Міхайлавіч, н. у 1902, радавы, у лістападзе 1943 прапаў без вестак.

ЕРМАКОЎ Міхаіл Карнеевіч, 119-ы сп, загінуў 29.10.1944 у Латвіі.

ЗАВЯРАХІН Яўхім Міхайлавіч, н. у 1906, радавы, 3.12.1943 прапаў без вестак.

ІВАНОЎ Ананас Герасімавіч, н. у 1922, радавы, у 1946 прапаў без вестак.

ІЎКІН Раман Пятровіч, н. у 1923, радавы, у лістападзе 1943 прапаў без вестак.

КАВАЛЁЎ Антон Сяргеевіч, н. у 1911, радавы, у лістападзе 1943 прапаў без вестак.

КАВАЛЁЎ Дзмітрый Мікітавіч, н. у 1920, радавы, у чэрвені 1941 прапаў без вестак.

КАВАЛЁЎ Максім Рыгоравіч, радавы 822-га сп, загінуў 25.12.1943 у в.Высокае Чавускага р-на Магілёўскайвобл.

КАВАЛЁЎ Рыгор Андрэевіч, н. у 1914, радавы, у лістападзе 1943 прапаў без вестак.

КАВАЛЁЎ Сцяпан Фёдаравіч, радавы 1109- га сп, загінуў 30.10.1943 у в.Скварск Чавускага р~ на Магілёўскай вобл.

КАВАЛЁЎ Уладзімір Андрэевіч, н. у 1923, радавы, у лістападзе 1943 прапаў без вестак.

МАРОЗАЎ Васіль Канстанцінавіч, н. у 1911, радавы, у маі 1944 прапаў без вестак.

МІХЕЕЎ Аляксандр Захаравіч, н. у 1920, радавы, у лістападзе 1943 прапаў без вестак.

ПАПЯНКОЎ Іван Фёдаравіч, н. у 1902, радавы, у лістагіадзе 1943 прапаў без вестак.

ПАПЯНКОЎ Міхаіл Восіпавіч, н. у 1920, радавы, у лістападзе 1943 прапаў без вестак.

РАЖМАНАЎ Аляксей Данілавіч, н. у 1922, радавы, у лістападзе 1943 прапаў без вестак.

РАЖМАНАЎ Іван Ягоравіч, н. у 1900, радавы 451-га сп, загінуў 26.10.1943 у в.Нова-Аляксандраўка Чавускага р-на Магілёўскай вобл.

САЗОНАЎ Тарас Іванавіч, н. у 1890, радавы, у лістападзе 1943 прапаў без вестак.

СМАЛЯКОЎ Абрам Яўхімавіч, н. у 1908, загінуў 3.10.1943 у Кіеўскай вобласці.

СЯРГЕЕНКА Васіль Аўрамавіч, н. у 1919, радавы, у чэрвені 1943 прапаў без вестак.

ФІЛІПАЎ Якаў Ларывонавіч.

ХВАСТОВІЧ Уладзімір Фёдаравіч, н. у 1922, радавы, у лістападзе 1943 прапаў без вестак.

ЧМЫХАЎ Павел Парфенавіч, н. у 1903, радавы, у лістападзе 1943 прапаў без вестак.

ШУТКОЎ Леанід Іванавіч, радавы, загінуў 25.12.1943 у в. Чыгірынка Чавускага р-на Магілёўскай вобл.

ВЁСКА ЛУТЫ

АНДРЭЕНКА Сямён Фёдаравіч, н. у 1918, радавы, у 1946 прапаў без вестак.

ВЫЧЫКАЎ Адам Апанасавіч, н. у 1920, радавы, у маі 1944 прапаў без вестак.

ВЫЧЫКАЎ Андрэй Міхайлавіч, н. у 1907, радавы, у лістападзе 1943 прапаў без вестак.

ВЫЧЫКАЎ Рыгор Міхайлавіч.

ВЫЧЫКАЎ Стафан Сямёнавіч, н. у 1908, радавы, у лістападзе 1943 прагіаў без вестак.

ДАВЫДЗЕНКА Мацвей Ягоравіч, н. у 1909, радавы, у снежні 1941 прапаў без вестак.

ДАВЫДЗЕНКА Уладзімір Васілсвіч, н. у 1921, 19.02.1944 прапаў без вестак.

КАРАГОДАЎ Фёдар Пятровіч, радавы.

КЛЮСАЎ Дзмітрый Аляксеевіч, н. у 1916, радавы, 18.04.1944 прапаў без вестак.

ЛАЎРЭНАЎ Міхаіл Кузьміч, н. у 1918, мал.

67. Зак. 808.

лейтэнант 283-га сп 140-й сд, загінуў 8.02.1945 у Полыпчы.

ЛАЎРЭНАЎ Петр Стафанавіч, н. у 1895, радавы у лістападзе 1943 прапаў без вестак.

ЛАУРЫНЕНКА Міхаіл Кузьміч, радавы.

МАРЧАНКА Ціт Міхеевіч, н. у 1908, радавы, 19.02.1944 прапаў без вестак.

НОВІКАЎ Аляксандр Сцяпанавіч, н. у 1925, загінуў 26.12.1943 у в.Скварск Чавускага р-на Магілёўскай вобл.

НОВІКАЎ Давыд Міхайлавіч, н. у 1910, радавы, у лістападзе 1943 прапаў без вестак.

ПАБЕРАЖНЫ Клімент Восіпавіч, н. у 1901, радавы, 18.04.1944 прапаў без вестак.

ПЕТРАЖЫЦКІ Рыгор Андрэевіч, радавы.

ПРУДНІКАУ Захар Фёдаравіч, н. у 1914, радавы, у студзені 1944 прапаў без вестак.

ПРУДНІКАЎ Ігнат Паўлавіч, н. у 1904, радавы, 18.04.194_4 прапаў без вестак.

ПРУДНІКАЎ Максім Фёдаравіч, н. у 1905 , радавы, у лістападзе 1943 прапаў без вестак.

ПРУДНІКАЎ Мікіта Палікарпавіч, н. у 1893, радавы, загінуў 15.10.1945 у Польшчы.

ПРУДНІКАЎ Міхаіл Савельевіч, н. у 1920, радавы, у лістападзе 1943 прапаў без вестак.

ПРУДНІКАЎ Раман Паўлавіч, н. у 1907, 18.04.1944 прапаў без вестак.

ПРУДНІКАЎ Уладзімір Ягоравіч, сяржант, у кастрычніку 1943 прапаў без вестак.

СЕРБЯНКОЎ Піліп Сямёнавіч, н. у 1914, радавы, у лістападзе 1943 прапаў без вестак.

ТРЫФАНКОЎ Пётр Андрэевіч, н. у 1920, радавы, у лістападзе 1943 прапаў без вестак.

ТРЫФАНКОЎ Якаў Ігнатавіч, н. у 1893, радавы, у лістападзе 1943 прапаў без вестак.

ТРЫФАНКОЎ Якаў Ягоравіч, н. у 1895, радавы, у лістападзе 1943 нрапаў без вестак.

ТРЫФАНКОЎ Яўхім Іванавіч, н. у 1900, радавы, у лістагіадзе J943 прапаў без вестак.

ХАЛАНДЫРОЎ Восіп Яўхімавіч, радавы 551-га сп, загінуў 2.08.1944 у Літве.

ЦАПЛІН Трахім Фёдаравіч, н. у 1910, радавы, 18.04.1944 прапаў без вестак.

ВЁСКА МАЛЯЦІЧЫ

Помнік землякам у в. Луты.

Помнік землякам у в. Маляцічы.

АЛЬТШУЛЕР Давыд Аронавіч, н. у 1906, радавы 190-гасп, у чэрвені 1941 прапаў без вестак.

АНДРЫЕНКА Мікалай Апанасавіч, н. у 1921, сяржант, у лістападзе 1943 прапаў без вестак.

АЎДЗЕЕЎ Іван Сяргеевіч, н. у 1905, у 1941 п рапаў без вестак.

АЎДЗЕЕЎ Ілля Сідаравіч, н. у 1921, радавы, загінуў 22.07.1944.

АЎДЗЕЕЎ Якаў Сяргеевіч, н. у 1921, радавы, у ліпені 1944 прапаў без вестак.

АЎРАМЕНКА Васіль Якаўлевіч, н. у 1920, радавы, у лістападзе 1943 прапаў без вестак.

АЎРАМЕНКА Мікалай Яўхімавіч, н. у 1904, у лістападзе 1943 прапаў без вестак.

АЎРАМЕНКА Раман Яўхімавіч, н. у 1902, у 1941 прапаў без вестак.

АЎРАМЕНКА Якаў Яўхімавіч, сяржант 1127-га сп 337-й сд, 12.03.1942 прапаў без вестак.

АЎЧЫННІКАЎ Аляксандр Антонавіч, н. у 1896, у 1944 прапаў без вестак.

БАЛАВІНСКІ Іван Захаравіч, н. у 1918, радавы, у лістападзе 1943 прапаў без вестак.

БАГАЧОЎ Іван Антонавіч, н. у 1912, радавы, 27.02.1943 пранаў без вестак.

БУБНОЎ Канстанцін Віктаравіч, н. у 1897, радавы, 27.10.1944 прапаў без вестак.

БЯЗРУЧАНКА Іван Сцяпанавіч, н. .1913, загінуў 6.08.1943 у в.Усадзьба Арлоўскай вобл.

БЯЗРУЧАНКА Ціхан Міхайлавіч, н. у 1902, радавы.

ВОЛІКАЎ Іван Апанасавіч, н. у 1906, ст. лейтэнант 539-га сп 103-й сд, 12.06.1943 прапаў без вестак.

ВОЛІКАЎ Іван Васілевіч, н.у 1907,19.02.1944 прапаў без вестак.

ВОЛІКАЎ Іван Пятровіч, радавы 355-га сп, у 1941 прапаў без вестак.

ВОЛІКАЎ Пракоп Пятровіч, н. у 1900, радавы, 19.02.1944 прапаў без вестак.

ВЕРТЛІБ Ізраіль Майсеевіч, н. у 1906, мал. лейтэнант 620-га сп 164-й сд, загінуў 19.10.1944 у Літве.

ВЕРТЛІБ Майсей Самуйлавіч, н. у 1896, радавы, у студзені 1945 прапаў без вестак.

ГАЛАНДЗІН Васіль Фаміч, н. у 1924, радавы 451-га сп 64-й сд, загінуў 4.12.1943 у в.Высокае Чавускага р-на Магілёўскай вобл.

ГАРОХАЎ Мікалай Фёдаравіч, н. у 1925, радавы, загінуў 10.01.1944 у в.Вялікі Бор Чавускага р-на Магілёўскай вобл.

ГАРОХАЎ Фёдар Мацвеевіч, н. у 1902, 19.02.1944 прапаў без вестак.

ГЛУШАКОЎ Іван Ісакавіч, н. у 1918, сяржант 385-й сд, загінуў 25.12.1943.

ГЛУШАКОЎ Ігнат Палікарпавіч, н. у 1891, радавы, у лістападзе 1943 прапаў без вестак.

ГЛУШАКОЎ Пётр Мацвеевіч, н. у 1920, радавы, у лістападзе 1943 прапаў без вестак.

ГЛУШАКОЎ Пiлiп Ігнатавіч, н. у 1914, радавы, у лістападзе 1943 прапаў без вестак.

ГЛУШАКОЎ Фёдар Мацвеевіч, н. у 1902, радавы, 19.02.1944 прагіаў без вестак.

ГЛУШАКОЎ Цімафей Антонавіч, н. у 1918, сяржант 402-га сп 168-йсд,улістагіадзе 1943 прапаў без вестак.

ГЛУШАКОЎ Якаў Анатолевіч, н. у 1911, радавы, у сакавіку 1944 прапаў без вестак.

ГУСЕЎ Мікалай Іванавіч, н. у 1911, радавы, у студзені 1944 прапаў без вестак.

ДАВЫДОВІЧ Сяргей Аляксеевіч, н. у 1904, радавы, 19.02.1944 прапаў без вестак.

ДАДАЛЁЎ Міхаіл Фёдаравіч, н. у 1921, радавы, прапаў без вестак.

ДЗЁМІН Іван Міхайлавіч, радавы, памёр ад ран 03.05.1943 у г.Сочы.

ЗАЙЦАЎ Мікалай Кузьміч, сяржант, прапаў без вестак.

ЗАГ Мордух Лейбавіч, н. у 1908, загінуў у красавіку 1942.

КАЗАРЭНКА Іван Авяр'янавіч, н. у 1910, радавы, у 1945 прапаў без вестак.

КАРАТКЕВІЧ Павел Антонавіч, н. у 1899, радавы, у 1941 прапаў без вестак.

КАЦУК Цімафей Уладзіміравіч, н. у 1911, загінуў 15.03.1942 у Смаленскай вобл.

КРУЧАНКОЎ Апанас Ігнатавіч, н. у 1912, радавы.

КУРДЗЯНКОЎ Фёдар Гаўрылавіч, н. у 1912, радавы 433-га сп 254-й сд, у жніўні 1941 прапаў без вестак.

ЛІНДАРЭНКА Тарас Ігнатавіч, н. у 1913, радавы, 19.02.1944 прапаў без вестак.

ЛІТРЭЕЎ Уладзімір Іванавіч, н. у 1922, радавы, прапаў без вестак.

МАТОРЫН Мікалай Рыгоравіч, и. у 1903, радавы, у чэрвені 1943 прапаў без вестак.

МЕНДЗЕЛЕЎ Леанід.

МІРКІН Давыд Лявонавіч, н. у 1913, радавы 12-га сп 53-й сд, 6.01.1942 прапаў без вестак.

НЯЗНАНСКІ Майсей Гільевіч, н. у 1916, мал. палітрук, у чэрвені 1941 прапаў без вестак.

ПАДЛУЖНЫ Сапрон Іванавіч, н. у 1905, радавы, 19.02.1944 прапаў без вестак.

ПАНЧАНКА Леанід Іванавіч, радавы, загінуў у 1943.

ПАЎЛАЎ Фёдар Захаравіч, н. у 1895, загінуў у 1943.

ПРАСЦЯКОЎ Васіль Ягоравіч, н. у 1925, радавы, 19.02.1944 прапаў без вестак.

ПРАСЦЯКОЎ Ягор Дзям'янавіч, н. у 1898, радавы, у лютым 1944 прапаў без вестак.

РАДКЕВІЧ Франц Іванавіч.

РАДЧАНКА Архіп Фёдаравіч, н. у 1913, радавы, 19.02.1944 прапаў без вестак.

РАДЧАНКА Мікалай Рыгоравіч, н. у 1908, радавы, 19.02.1944 прапаў без вестак.

САМУСЕНКА Міхаіл Нічыпаравіч, н. у 1925, радавы 451-га сп, загінуў у снежні 1943 у в.Высокае Чавускага р-на Магілёўскай вобл.

САМУСЕНКА Нічыпар Іванавіч, н. у 1895, радавы, у лютым 1944 прапаў без вестак.

САМУСЕНКА Раман Фролавіч, радавы.

САМУСЕНКА Уладзімір Іванавіч, н. у 1901, радавы 431-га сп,10.02.1943 прапаў без вестак над Сталінградам.

САПІКАЎ Міхаіл Кузьміч, н. у 1907, радавы, у 1943 прапаў без вестак.

САПІКАЎ Пракоп Кузьміч, н. у 1901, радавы, у лістападзе 1943 прапаў без вестак.

СІНКОЛІКАЎ Павел Кірылавіч, н. у 1900, радавы, у лістападзе 1943 прапаў без вестак.

СТАРАДЫНАЎ Амяльян Сяргеевіч, н. у 1904, радавы, у лістападзе 1943 прапаў без вестак.

СТАРАДЫНАЎ Андрэй Амяльянавіч, н. у 1904, радавы, у чэрвені 1943 прапаў без вестак.

СТАРАДЫНАЎ Гаўрыла Андрэевіч.

СТАРАДЫНАЎ Лаўрэн Фёдаравіч, н. у 1903, радавы, у 1943 прапаў без вестак.

СТАРАДЫНАЎ Міхаіл Сяргеевіч, н. у 1907, радавы, у студзені 1944 прапаў без вестак.

СТАРАДЫНАЎ Пётр Захаравіч, н. у 1897, мал. лейтэнант, у 1941 прапаў без вестак.

СТАРАДЫНАЎ Раман Фролавіч, н. у 1912, радавы, у лістападзе 1943 прапаў без вестак.

СЦЕПАНЕНКА Савелій Яўхімавіч, н. у 1897, радавы, прапаў без вестак.

СЦЯПАНАЎ Міхаіл Раманавіч, н. у 1921, радавы, 27.07.1941 йрапаў без вестак.

СЯМЁНАЎ Рыгор Якаўлевіч, н. у 1898, радавы, 19.02.1944 прапаў без вестак.

ТРЫФАНАЎ Іван Ісакавіч, радавы, у кастрычніку 1943 прапаў без вестак.

ТУМАНАЎ Аляксандр Фёдаравіч, н. у 1896, радавы 435-га сп, загінуў 30.11.1943 у Чавускім р-не Магілёўскай вобл.

УЦІКАЎ Якаў Свірыдавіч, н. у 1890, радавы, у лістападзе 1943 прапаў без вестак.

ХАДЫКА Уладзімір Ільіч.

ЦЕХАН Іван Казіміравіч, радавы.

ЦІМАШЭНКА Васіль Якаўлевіч, н. у 1918, лейтэнант, загінуў у 1943.

ЦІМАШЭНКА Міхаіл Ягоравіч, н. у 1923, сяржант 695-га ап 185-й сд, загінуў 23.09.1944 у Варшаве.

ЧЫШЛОЎ Апанас Мікалаевіч, н. у 1890, радавы, у лістападзе 1943 прапаў без вестак.

ЧЫШЛОЎ Фама Кузьміч, н. у 1902, радавы, у лістападзе 1943 прапаў без вестак.

ЦАЛАВАЛЬНІКОЎ Гаўрыла Мікалаевіч, н. у 1916, радавы, у лістападзе 1943 прапаў без вестак.

ШТУКІН Міхаіл Яўсеевіч, н. у 1922, радавы, у маі 1944 прапаў без вестак.

ШЫНКАРОЎ Георгій Ільіч, радавы 1113-га сп, загінуў 23.10.1943.

ШЫНКАРОЎ Рыгор Фёдаравіч.

ШЫНКАРОЎ Фёдар Іванавіч, н. у 1891, радавы, у лістападзе 1943 прапаў без вестак.

ШЫНКАРОЎ Фёдар, н. у 1902, 19.02.1944 прапаў без вестак.

ЯКУБЕНКА Апанас Іванавіч, н. у 1890, радавы, у сакавіку 1944 прапаў без вестак.

ЯКУБЕНКА Сяргей Іванавіч, н. у 1904, радавы, у лістападзе 1943 прапаў без вестак.

ЯЎМЕНАЎ Пётр Сяргеевіч, н. у 1918, сяржант, у маі 1942 прапаў без вестак.

ВЁСКА МІРНАЯ

АНДРЭЕЎ Пётр Міхайлавіч, н. у 1918, радавы, загінуў у жніўні 1941.

АЎЧЫННІКАЎ Аляксандр Міхайлавіч, н. у 1894, радавы 451 -га сп, загінуў 26.01.1943 у в.Нова-Аляксандраўка Чавускага р-на Магілёўскай вобл.

АЎЧЫННІКАЎ Аляксандр Сямёнавіч, н. у 1913, радавы 440-га сп 64-й сд, загінуў 29.01.1944 у в.Вусце Чавускага р-на Магілёўскай вобл.

БАРЫСЕНКА Мікіта Фаміч, н. у 1904, загінуў 15.12.1943 у в. Высокае Чавускага р-на Магілёўскай вобл.

БЛОМНІК Пётр Іванавіч, н. у 1914, радавы, памёр ад ран 27.01.1942 у г.Грозны.

ВАЛЮЖЭНІЧ Аляксандр Рыгоравіч, н. у 1903, радавы, 18.04.1944 прапаўбез вестак.

ВАЛЮЖЭНІЧ Арсен Аляксандравіч, сяржант, загінуў 27.02.1945.

ВАЛЮЖЭНІЧ Васіль Аляксеевіч, сяржант, загінуў 27.02.1945 у Германіі.

ВАСІЛЬЕЎ Антон Данілавіч, н. у 1895, радавы, у студзені 1944 прапаў без вестак.

ВЕЛІКАНАЎ Васіль Ісакавіч, н. у 1920, радавы, у лістападзе 1943_прапаў без вестак.

ВЕЛІКАНАЎ Іван Палікарпавіч, н. у 1920, радавы, у лютым_1945 прапаў без вестак.

ВЕЛІКАНАЎ Рыгор Фёдаравіч, н. у 1917, ст. сяржант 451-га сп, загінуў 25.10.1943 у в.Нова-Аляксандраўка Чавускага р-на Магілёўскай вобл.

ДЗЯМЬЯНАЎ Васіль Міхайлавіч, н. у 1910, радавы, 6.12.1941 прапаў без вестак.

ДЗЯМЬЯНАЎ Ягор Сяргеевіч, н. у 1900, радавы, 18.04.1944 прапаў без вестак.

ЗІНЬКОВІЧ Іван Сідаравіч, н. у 1904.

ЗІНЬКОВІЧ Іван Фёдаравіч, н. у 1904, старшына, загінуў 24.09.1943 у г.Людзінава Арлоўскай вобл.

КАВАЛЁЎ Іван Міхайлавіч, н. у 1910, радавы, у лютым 1944 прапаў без вестак.

КАВАЛЁЎ Максім Рыгоравіч, радавы 22-га сп 49-й сд, загінуў 25.12.1943 у в.Высокае Чавускага р-на Магілёўскай вобл.

КАВАЛЁЎ Міхаіл Герасімавіч, н. у 1898, радавы 433-га сп, загінуў 29.11.1943 у в.Высокае Чавускага р-на Магілёўскай вобл.

КАВАЛЁЎ Стафан Фёдаравіч.

КАВАЛЁЎ Сяргей Герасімавіч, н. у 1901, радавы, у лютым 1945 прапаў без вестак.

КАВАЛЁЎ Фёдар Мікалаевіч, н. у 1894, радавы 451-га сп, загінуў 23.11.1943 у в.Высокае Чавускага р-на Магілёўскай вобл.

КАЗАЛІНСКІ Валянцін Міканоравіч, радавы, загінуў 9.09.1941.

КАЛІННІКАЎ Васіль Яфрэмавіч, н. у 1923, 221-ы сп 61-й сд, загінуў 4.02.1945 ва Усходняй Прусіі.

КАМІСАРАЎ Васіль Яфрэмавіч.

КАРАГ'ОДАЎ Сапрон Пятровіч, н. у 1907.

КАЧАНАЎ Васіль Кірылавіч.

КВЯТКОЎСКІ Восіп Станіслававіч, н. у 1903, радавы, у студзені 1945 прапаў без вестак.

КВЯТКОЎСКІ Фёдар Мікалаевіч, н. у 1894, радавы 451-га сп 64-й сд, загінуў 29.11.1943 у в.Высокае Чавускага р-на Магілёўскай вобл.

КРУЧАНКОЎ Мікалай Макаравіч.

КРЫВАШЭЕЎ Іван Міхайлавіч, н. у 1903, радавы, загінуў 26.10.1943 у в.Аляксандраўка Чавускага р-на Магілёўскай вобл.

КУЧУК Міхаіл Андрэевіч, радавы 1158-га сп, загінуў 8.10.1941 у Літве.

ЛЕБЕДЗЕЎ Якаў Міхайлавіч, н. у 1911, радавы 1111 -га сп 330-й сд, загінуў 13.04.1944 ў в.Забачоў Чэрыкаўскага р-на Магілёўскай вобл.

МІХНЕВІЧ Васіль Антонавіч, н. у 1905, радавы, у кастрычніку 1944 прапаўбез вестак.

МІХНЕВІЧ Васіль Мікітавіч.

САЎЧАНКА Уладзімір Гаўрылавіч, н. у 1923, яфрэйтар 269-га сп, загінуў 10.10.1944 у Літве.

СВАДКОЎСКІ Мікалай Лукіч, н. у 1907, радавы 551-га сп 49-й сд, загінуў 15.12.1943 у в.Высокае Чавускага р-на Магілёўскай вобл.

СВІСТУНОЎ Андрэй Кандратавіч, н.у 1911, загінуўу в.Вусце Чавускага р-на Магілеўскай вобл.

СМАРГУНОЎ Філімон Дзянісавіч, н. у 1912, радавы, у 1941 прапаў без вестак.

УДАКОЎСКІ Васіль Мікалаевіч, н. у 1892, радавы, у кастрычніку 1944 прапаў без вестак.

УЛАСАЎ Павел Якаўлевіч, радавы 252-га сп, загінуў 15.02.1945.

УЛАСАЎ Якаў Паўлавіч, н. у 1916,радавы 461-га сп, загінуў 26.07.1943 у в.Нова-Аляксандраўка Чавускага р-на Магілёўскай вобл.

ФЁДАРАЎ Сяргей Пракопавіч.

ЩМАШЭНКА Уладзімір Дзмітрыевіч, н. у 1923, радавы 521-гасп 18-йсд, загінуўу красавіку 1942 у в.Сукаўкі Смаленскай вобл.

ЦІХАНАЎ Мікалай Антонавіч.

ШКУДЗЯНКОЎ Дзмітрый Іванавіч, н. у 1914, радавы, у студзені 1944 прапаў без вестак.

ШУТКОЎ Іван Сцяпанавіч, н. у 1901, радавы, 18.04.1944 прапаў без вестак.

ШУТКОЎ Леанід Іванавіч, радавы, загінуў 25.12.1943 у в.Чыгрынаўка Чавускага р-на Магілёўскай.вобл.

ЯНКІН Антон Рыгоравіч, н. у 1904, радавы, загінуў у 1945.

ВЁСКА МЫШКАВІЧЫ

АЛЯКСЕЕЎ Міхаіл Паўлавіч, н. у 1922, мал. палітрук, 6.07.1941 прапаў без вестак.

АСТАНКЕВІЧ Андрэй Максімавіч, н. у 1891, радавы, у лістападзе 1943 прапаў без вестак.

АСТАНЬКОВІЧ Віктар Ягоравіч, н. у 1923, радавы, 19.02.1944 прапаў без вестак.

АСТАНКЕВІЧ Леанід Андрэевіч, н. у 1908, радавы 76-й сд, у лістападзе 1943 прапаў без вестак.

АСТАНКЕВІЧ Мікалай Андрэевіч, радавы, прапаў без вестак.

АСТАНКЕВІЧ Мікалай Юр'евіч, радавы 1270-га сп 385-й сд, загінуў 25.07.1944.

АСТАНКЕВІЧ Мікалай Ягоравіч, н. у 1925, радавы 1270-га сп, загінуў 25.08.1944 у Полынчы.

БАГДАНАЎ Віктар Савельевіч, н.у 1922, радавы 193-й сд, у кастрычніку 1944 прапаў без вестак.

БАГДАНАЎ Савелій Рыгоравіч, н. у 1898, радавы 108-й сд, загінуў 19.02.1943 у г. Сталінград.

БУСЕНКА Макар Ільіч, радавы, у лістападзе 1943 прапаў без вестак.

БУСЕНКА Марк Фёдаравіч, н.у 1905, радавы, 12.08.1941 прапаў без вестак.

БЯЗРУЧАНКА Мікалай Міронавіч, радавы, прапаў без вестак.

БЯЗРУЧАНКА Сцяпан Міронавіч, н. у 1912, радавы, загінуў jS.03.1945.

ВАРАНКОЎ Васіль Рыгоравіч, н. у 1910, радавы, у снежні 1944 прапаў без вестак.

ГУСЕЎ Уладзімір Іванавіч, н. у 1922, ст. сяржант, у жніўні 1944 прапаў без вестак.

ДАНІЛАЎ Васіль Усцінавіч, н. у 1907, радавы, у лістападзе 1943 прапаў без вестак.

ДУДКОЎ Іван Уладзіміравіч, радавы.

ДУДЗІКАЎ Ціхан Уладзіміравіч, н. у 1915, радавы, 19.02.1944 прапаў без вестак.

ЖЫГУНОЎ Міхаіл Аляксеевіч, н. у 1907, сяржант 691-га сп, загінуў 23.06.1945 у Польшчы.

ЖЫГУНОЎ Сямён Алексеевіч, ст. сяржант 114-га сп, загінуў 29.01.1943.

ЗАЙЦАЎ Дзмітрый Максімавіч, радавы.

ЗАЙЦАЎ Міхаіл Максімавіч, радавы.

КАРАГОДАЎ Астап Якаўлевіч, н. у 1892, радавы, у лістападзе 1943 прапаў без вестак.

КАРАГОДАЎ Сапрон Пятровіч, н. у 1907, радавы 433-га сп, 12.10.1943 загінуў у в.Прыле- паўка Чавускага р-на Магілёўскай вобл.

КАРАГОДАЎ Сцяпан Якаўлевіч, яфрэйтар, загінуў 20.08.1944.

КАЧАНАЎ Канстанцін Іванавіч, н. у 1904, радавы, у лістападзе 1943 прапаў без вестак.

ЛУНЁЎ Хрысан Міхайлавіч, н. у. 1907, радавы, 6.12.1942 прапаў без вестак.

ЛУНЁЎ Павел Міхайлавіч, радавы.

ЛУНЁЎ Сцяпан Міхайлавіч, н. у 1907, радавы 1029-га сп, у снежні 1942 прапаў без вестак.

МАРАЗЕВІЧ Мікалай Максімавіч, н. у 1925, радавы, у лістападзе 1944 прапаў без вестак.

МАРАЗЕВІЧ Якаў Савельевіч, н. у 1893, радавы, у лістападзе 1943 прапаў без вестак.

МАРТЫНАЎ Фядос Сцяпанавіч, н. у 1906, ст. лейтэнант 13-га сп, 26.06.1943 прапаў без вестак.

МЕЛЬНІКАЎ Яўмен Кандратавіч, радавы.

НАДЗЕЕЎ Павел Мікітавіч, н. у 1920, радавы, загінуў 20.10.1944.

ПАПУРЭНКА Аляксандр Мяфодзевіч, н. у 1926, радавы, у маі 1944 прапаў без вестак.

ПАПУРЭНКА Мяфодзій Фаміч, н. у 1904, радавы, лістападзе 1944 прапаў без вестак.

ПАЎЛАЎ Рыгор Фёдаравіч, н. у 1918, радавы, у лістападзе 1943 прапаў без вестак.

ПАЎЛАЎ Фёдар Прохаравіч, н. у 1898, радавы, у кастрычніку 1944 прапаў без вестак.

ПРУДНІКАЎ Аляксей Макаравіч, н. у 1910, радавы, у лістападде 1944 прапаў без вестак.

ПРУДНІКАЎ Мікалай Аляксандравіч, н. у 1924, радавы, 19.02.1944 прагіаў без вестак.

РАДЧАНКА Аляксандр Фядосавіч, радавы, прапаў без вестак.

РАДЧАНКА Архіп Фядосавіч, радавы.

РАДЧАНКА Міхаіл Фёдаравіч, н. у 1923, радавы, у студзені 1944 прапаў без вестак.

РАДЧАНКА Міхаіл Цімафеевіч, н. у 1900, радавы, загінуў 12.10.1943 у в. Прылепаўка Чавускага р-на Магілёўскай вобл.

ХАНЕЎСКІ Антон Васілевіч, радавы 96-га сп, загінуў 28.03.1944 у г. Тарту, Эстонія.

ХАНЕЎСКІ Васіль Іванавіч, н. у 1904, радавы 832-га сп, 8.09.1941 прапаў без вестак.

ХАНЕЎСКІ Міхаіл, радавы.

ЦАЛАВАЛБНІКАЎ Васіль Рыгоравіч, радавы.

ЦАЛАВАЛЬНІКАЎ Іван Рыгоравіч, радавы.

ЦАЛАВАЛЬНІКАЎ Уладзімір Рыгоравіч, н. у 1924, радавы, загінуў 5.12.1943 у Чавускім р-не Магілёўскай вобл.

ЦАЛАВАЛЬНІКАЎ Ціхан Рыгоравіч, радавы.

ЦУПІКАЎ Пётр Емяльянавіч, н. у 1920, радавы, у кастрычніку 1943 прапаў без вестак.

ЦУПІКАЎ Сцяпан Андрэевіч, н. у 1898, радавы, у лістападзе 1943 прапаўбез вестак.

ЦУПІКАЎ Стафан Фёдаравіч, радавы.

ЦУПІКАЎ Уладзімір Іванавіч, н. у 1918, лейтэнант.

ШУТКОЎ Парфен Аўхімавіч, н. у 1902, радавы, у лістападзе 1943 прапаў без вестак.

ВЁСКА ПЛЕШЧЫНА

БАЛДЭСАЎ Васіль Васільевіч, н. у 1924, радавы, у лютым 1945 прапаў без вестак.

БАРЫСАЎ Серафім Раманавіч, н. у 1909, радавы 346-га сп 63-й сд, загінуў 19.04.1944 у в.Свярчкі Лёзненскага р-на Віцебскай вобл.

ВЫСОЦКІ Васіль Іванавіч, н. у 1925, радавы 1295-га сп 160-й сд, загінуў 19.03.1944 у в.Любязь Шнскага р-на Брэсцкай вобл.

НЕСЦЕРАЎ Антон Захаравіч, н. у 1902, радавы, у лютым 1944 прапаў без вестак.

НЕСЦЕРАЎ Іван Яўхімавіч.

НОСЕНКА Іван Герасімавіч, загінуў 9.12.1943 у в.Высокае Чавускага р-на Магілёўскай вобл.

НОСЕНКА Фёдар Апанасавіч.

ПАСТРЭВІЧ Павел Міхайлавіч, н. у 1920, радавы у студзені 1944 прапаў без вестак.

ТКАЧОЎ Аляксей Рыгоравіч, прапаў без вестак.

ТКАЧОЎ Андрэй Ціханавіч, радавы, прапаў без вестак.

ТКАЧОЎ Ананас Ціханавіч.

ТКАЧОЎ Дзмітрый Ціханавіч, н. у 1903, радавы, у студ.зені 1944 прапаў без вестак.

ТКАЧОЎ Іосіф Арцёмавіч, радавы, прапаў без вестак.

ТКАЧОЎ Іосіф Піліпавіч, радавы, прапаў без вестак.

ТКАЧОЎ Міхаіл Іванавіч, радавы, пранаў без вестак.

ТКАЧОЎ Міхаіл Ціханавіч, радавы, прапаў без вестак.

ТКАЧОЎ Пётр Піліпавіч, ст. лейтэнант 784-га сп, загінуў 4.07.1942.

ТКАЧОЎ Рыгор Іванавіч, прапаў без вестак.

ТКАЧОЎ Сямён Піліпавіч, н. у 1916, радавы 1853-га сп, загінуў 12.10.1944 у в.Галалобаўка Дрыбінскага р-на, Магілёўскай вобл.

ФАСТОВІЧ Андрэй В., н. у 1920, радавы, у маі 1945 прагіаў без вестак.

ФАСТОВІЧ Васіль Пятровіч.

ФАСТОВІЧ Герасім Васілевіч, н. у 1916, радавы 707-га сп, загінуў 12.02.1945 ва Усходняй Прусіі.

ФАСТОВІЧ Дзмітрый Пятровіч, радавы.

ФАСТОВІЧ Іван Пятровіч, н. у 1925, сяржант 212-га сп 49-й сд, загінуў 17.04.1945 у Германіі.

ФАСТОВІЧ Напрэй Васілевіч, радавы.

ФАСТОВІЧ Фёдар Пятровіч, н. у 1894, радавы, у студзені 1944 прапаў без вестак.

ФЕДАРЭНКА Ануфрый Сцяпанавіч.

ФЕДАРЭНКА Дзмітрый Прохаравіч, н. у 1916, радавы, загінуў 30.03.1944 у в.Старая Буда Чавускага р-на Магілёўскай вобл.

ФЕДАРЭНКА Кузьма Сцяпанавіч, радавы

222-га сп 49-й сд, загінуў 25.12.1943 у в.Высокае Чавускагар-на Магілёўскай вобл.

ЦЕРАХАЎ Максім Аляксандравіч, н. у 1905, радавы, у студзені 1944 прапаў без вестак.

ШУТКОЎ Антон Фокавіч, н. у 1890, радавы, у лістападзе 1943 прапаўбез вестак.

ШУТКОЎ Васіль Сцяпанавіч, н. у 1893, радавы 451-га сп, 25.10.1943 загінуў у в.Нова-Аляксандраўка Чавускага р-на Магілёўскай вобл.

ШУТКОЎ Парфен Яўхімавіч, н. у 1905, радавы, у лістападзе 1943 прапаў без вестак.

ШУТКОЎ Пётр Фокавіч, радавы.

ШУТКОЎ Платон Фокавіч, н. у 1890, радавы, у лістападзе 1943 прапаў без вестак.

ШУТКОЎ Фёдар Дзмітрыевіч, н. у 1911, радавы, у лістападзе 1943 прапаў без вестак.

ЮРКЕВІЧ Андрэй Мікалаевіч, радавы, загінуў 29.12.1943 у в. Загаранка Чавускага р-на Магілёўскай вобл.

ЯКІМАЎ Міхаіл Аляксандравіч, н. у 1922, сяржант, 1.11.1943 прапаў без вестак.

ВЁСКА САРОЧЫНА

КАРАГОДАЎ Сцянан Якаўлевіч, яфрэйтар, загінуў 20.08.1944 у Латвіі.

КАЦУК Цімафей Уладзіміравіч, н. у 1911, радавы, загінуў 15.03.1944 у в.Прыселле Смаленскай вобл.

МАІСЕЕНКА Фёдар Усцінавіч, н. у 1909, радавы 205-га сп, 19.02.1944 прапаў без вестак.

ПАЎЛАЎ Аляксандр Піліпавіч, н. у 1924, радавы, лютым 1944 прапаў без вестак.

ПАЎЛАЎ Васіль Іванавіч, н. у 1909, радавы, у студзені 1944 прапаўбез вестак.

ПАЎЛАЎ Піліп Іванавіч, радавы, загінуў у 1943.

СКАЧКОЎ Фёдар Міхайлавіч, радавы.

СЦЕПАНЕНКА Фама Іванавіч, н. у 1902, загінуў 17.02.1942.

СЦЯПАНАЎ Аляксандр Фёдаравіч, н. у 1923, у кастрычніку 1944 прапаў без вестак.

СЦЯПАНАЎ Віктар Фёдаравіч, н. у 1920, радавы, у кастрычніку 1944 прайаў без вестак.

СЦЯПАНАЎ Фёдар Міхайлавіч, радавы 665-га сп, загінуў 20.03.1944 у в.Кузьмінічы Чавускага р-на Магілёўскай вобл.

СЦЯПАНАЎ Ягор Раманавіч, н. у 1914, радавы, у кастрычніку 1943 прапаў без вестак.

ФРАНЦІШАЎ Фёдар Паўлавіч, н. у 1901, радавы, загінуў 26.02.1944 у в.Быкава Чавускага р-на Магілёўскай вобл.

ЮРЧАНКА Міхаіл Нічыпаравіч, н. у 1925, радавы, у сакавіку 1944 прапаў без вестак.

ЯКІМЕНКА Аляксандр Ягоравіч, радавы, загінуў 17.01.1944 у в.Чырвоная Буда Чавускага р-на Магілёўскай вобл.

ЯКІМЕНКА Уладзімір Ягоравіч, радавы.

ЯКУБЕНКА Апанас Іванавіч, н. у 1914, радавы, у кастрычніку 1943 прапаў без вестак.

ЯКУБЕНКА Дзмітрый Сяргеевіч, н. у 1916, лейтэнант, загінуў у в.Субачоніцьг Ленінградскай вобл.

ЯКУБЕНКА Фёдар Паўлавіч, радавы.

ЯНЧАНКА Стафан Фаміч, н. у 1896, радавы, у красавіку 1943 прапаў без вестак.

ЯНЧАНКА Сцяпан Кузміч, радавы, прапаў без вестак у 1943.

ВЁСКА СЛАБУТЫ

АРЭЕЎ Мікалай Аляксеевіч, н. у 1912, ст. сяржант 370-га сп, загінуў 8.02.1945 ва Усходняй Прусіі.

БАЛАЎНЁЎ Аляксандр Стафанавіч, н. у 1924, радавы, у красавіку 1943 прапаў без вестак.

БАЛАЎНЁЎ Стафан Іванавіч, радавы, загінуў У 1943.

ВАСІЛЬЧЫКАЎ Лявон Сцяпанавіч, н. у 1910, радавы, 18.04Л944 прапаў без вестак.

ВОСІПАЎ Павел Іванавіч, радавы, загінуў 28.07.1943 у в.Высокае Чавускага р-на Магілёўскай вобл.

ЖАБРОЎ Піліп Данілавіч, н. у 1893, радавы, у 1944 прапаў без вестак.

ЖУКОУСКІ Міхаіл Мікалаевіч, н. у 1921, радавы, 18.04.1944 прапаў без вестак.

ЖУРСКІ Віктар Рыгоравіч, 36-ысп, 1.09.1942 прапаў без вестак.

ЖУРСКІ Іван Уладзіміравіч, н. у 1908, радавы, загінуў 8.10.1941.

ЖУРСКІ Мікалай Дзмітрыевіч, н. у 1895, радавы, загінуў у студзені 1944.

ЖУРСКІ Міхаіл Мікалаевіч, н. у 1921, радавы 433-га сп, загінуў 28.06.1944

ЖУРСКІ Рыгор Дзмітрыевіч, н. у 1900, радавы, у красавіку 1944 прапаў без вестак.

ЖУРСКІ Фёдар Дзмітрыевіч.

ЗАЙЦАЎ Уладзімір Ігнатавіч, радавы 380-га сп 238-й сд, загінуў 9.08.1944 у Полыпчы.

ІГНАЦЕНКА Даніла Іванавіч, н. у 1905, радавы 433-га сп, загінуў 30.10.1943 у Чавускім р-не Магілёўскай вобл.

ЛЯВОНАЎ Нічыпар Парфенавіч, н. у 1902, радавы 433-га сп, загінуў 12.10.1943 у в.Прылегіаўка Чавускага р-на Магілёўскай вобл.

НІКІЦІН Павел Паўлавіч, н. у 1911, радавы 735-га сп, у 1941 прапаў без вестак.

ПАЛУГОДКІН Міхаіл Прохаравіч, н. у 1896, радавы, у студзені 1944 прапаў без вестак.

ПАТАПЕНКА Давыд Фаміч, и. у 1918, радавы.

ПАТАПЕНКА Іван Фаміч, н. у 1898, радавы.

САЛАЎЁЎ Міхаіл Адамавіч, н. у 1923, радавы, у красавіку 1943 прапаў без вестак.

СКАЧКОЎ Аляксей Восіпавіч, н. у 1909, радавы, загінуў 30.06.1944.

СКАЧКОЎ Сямён Восіпавіч, н. у 1911,радавы, у студзені 1944 прапаў без вестак.

СКРАЖАНКА Фёдар Фаміч, н. у 1900,451 -ы сп, загінуў 1.07.1944 у в.Малькаўка Мсціслаўскага р-на Магілёўскай вобл.

СЦЕПАНЕНКА Фама, н. у 1902, радавы, загінуў 17.02.1942 на Украіне.

ВЁСКА ШАЕЎКА

АРЦЁМАЎ Восіп Яўлампіевіч, н. у 1892, радавы, у красавіку 1943 прапаў без вестак.

АРЦЁМАЎ Леанід Мікалаевіч, н. у 1924, радавы, 18.04.1944 прапаў без вестак.

АРЦЁМАЎ Мікалай Яўлампіевіч.

БАРЫСЕНКА Іван Цярэнцьевіч.

ДАМАРАЦКІ Іван Сцяпанавіч, н. у 1908, радавы, у студзені 1944 прапаў без вестак.

КРАСЕВІЧ Абрам Лейбавіч.

ЛАРКІН Максім Рыгоравіч, радавы 692-га сп 212-й сд, загінуў 25.11.1943 у в.Загаранка Чавускага р-на Магілёўскай вобл.

ЛУЦЭНКА Мікалай Радзівонавіч, н. у 1907, лейтэнант, 19.02 Л944 прапаў без вестак.

МАСЛАКОЎ Васіль Яўхімавіч, н. у 1914, радавы, 19.02.1944 прапаў без вестак.

ПАДРЭЗЕНКА Аляксандр Сямёнавіч, н. у 1925,18.04.1944 прапаў без вестак.

ПАДРЭЗЕНКА Мікалай Радзівонавіч, н. у 1907, мал. лейтэнант, загінуў 9.10.1943.

ПАДРЭЗЕНКА Пётр Сямёнавіч.

ПІСАРАЎ Яўхім Данілавіч.

САЛАЎЁЎ Адам Сцяпанавіч, загінуў у лістападзе 1943.

САЛАЎЁЎ Іван Савельевіч, н. у 1925, радавы 738-га сп 88-й сд. загі'нуў 10.02.1945 ва Усходняй Прусіі.

СЯМЁНАЎ Рыгор Мікалаевіч, н. у 1910, радавы, у студзені 1944 прапаў без вестак.

УКУПАЎ Пётр Фядотавіч, радавы.

ЯКІМЕНКА Ігнат Якаўлевіч, н. у 1918, лейтэнант, 19.02.1944 прапаў без вестак.

ВЁСКА ШЧЭРБАЧЫ

АГАЦЕНКА Аляксандр Максімавіч, н. у 1911, радавы, у лістападзе 1943 прапаў без вестак.

АГАЦЕНКА Васіль Максімавіч, н. у 1917, радавы, у лістападзе 1944 прапаў без вестак.

АГАЦЕНКА Ілля Мікалаевіч, н. у 1921, радавы, у чэрвені 1944 прапаў без вестак.

АЎРАМЕНКА Васіль Якаўлевіч, радавы, у лістападзе 1943 прапаў без вестак.

АЎЧЫННІКАЎ Аляксандр Антонавіч.

АЎЧЫННІКАЎ Аляксей Мітрафанавіч.

АЎЧЫННІКАЎ Васіль Мітрафанавіч, н. у 1918, радавы, у лістападзе 1944 прапаў без вестак.

АЎЧЫННІКАЎ Іван Лявонавіч, н. у 1907, радавы, загінуў 6.12.1941 у г.Ціхвін Ленінградскай вобл.

АЎЧЫННІКАЎ Уладзімір Лявонавіч, н. у 1912, радавы, 19.02.1944 прапаў без вестак.

АЎЧЫННІКАЎ Ціхан Апанасавіч, н. у 1899, радавы, у лістападзе 1943 прапаў без вестак.

БАБЫЛЁЎ Васіль Кузьміч, н. у 1922, у студзені 1944 прапаў без вестак.

БАБЫЛЁЎ Пётр Кандратавіч, н. у 1924, радавы, 19.02.1944 прапаў без вестак.

БАЧКОЎ Ілля Мікалаевіч, н. у 1910, радавы, у лістападзе 1944 прапаў без вестак.

БУБНОЎ Канстанцін Віктаравіч, радавы, загінуў 1.12.1944 у Венгрыі.

ВАШМАН Фёдар Сямёнавіч.

ГЛУШАКОЎ Васіль Ісакавіч, н. у 1911, сяржант.

ГЛУШАКОЎ Іван Ісакавіч, н. у 1918, радавы, 25.10.1943 прапаў без вестак.

ГЛУШАКОЎ Мікалай Мацвеевіч, н. у 1924, радавы, 19.02.1944 прапаў без вестак.

ГЛУШАКОЎ Міхаіл Ісакавіч, н. у 1906, радавы, загінуў 23.05.1945.

ГЛУШАКОЎ Пётр Ісакавіч, н. у 1909, у 1942 прапаў без вестак.

ГЛУШАКОЎ Пётр Мацвеевіч, н. у 1920, сяржант, у 1942 прапаў без вестак.

ГЛУШАКОУ Фёдар Антонавіч, н. у 1914, радавы, у 1942 гірапаў без вестак.

ГЛУШАКОЎ Цімох Антонавіч, н. у 1918, радавы, у 1943 прапаў без вестак.

ГЛУШАКОЎ Якаў Антонавіч, н. у 1911, радавы, 19.02.1944 прапаў без вестак.

ДАЛГІН Марк Міхайлавіч, н. у 1901, радавы 1227-га сп, загінуў у жніўні 1944.

ДВОРНІКАЎ Васіль Васілевіч, радавы.

ЖУЛЯНКОЎ Іван Мікалаевіч, н. у 1921, радавы, у лістападзе 1943 прагіаў без вестак.

ІЛЬЯНКОЎ Антон Андрэевіч, н. у 1897, радавы, у лістападзе 1943 прапаў без вестак.

ІЛЬЯНКОЎ Антон Ціханавіч, радавы.

ІЛЬЯНКОЎ Апанас Антонавіч, н. у 1919, радавы, у лістападе 1943 прапаў без вестак.

ІЛЬЯНКОЎ Ілля Андрэевіч, н. у 1906, радавы, 19.02.1944, прапаў без вестак.

ІЛЬЯНКОЎ Мікалай Антонавіч, н. у 1920, радавы, у лістападзе 1943 прапаў без вестак.

КАРАГОДАЎ Сапрон Пятровіч, н. у 1907, радавы, 19.02.1944, прапаў без вестак.

КАРАНКОЎ Іван Фаміч, н. у 1924, радавы, у 1946 прапаў без вестак.

КУЗЬМЯНКОЎ Піліп Іванавіч, н. у 1905, радавы, загінуў у 1943.

КУРЗЯНКОЎ Дзмітрый Ільіч, н. у 1915, мал.

сяржант 293-га сп 96-й сд, загінуў 2.07.1944 у в.Гарохавічы Глускагар-на Магілёўскай вобл.

КУРЗЯНКОЎ Мацвей Ільыч, радавы.

КУРЗЯНКОЎ Мікалай Ілыч, н. у 1918, сяржант, загінуў у 1941 у г.Магілёў.

КУРЗЯНКОЎ Міхаіл Апанасавіч, н. у 1926, радавы, у 1944 прапаў без вестак.

КУРЗЯНКОЎ Міхаіл Паўлавіч, радавы.

ЛАЎРЭНАЎ Андрэй Сцяпанавіч, радавы.

ЛАЎРЭНАЎ Васіль Дзітрыевіч, н. у 1924, радавы, у снежні 1943 прапаў без вестак.

ЛАЎРЭНАЎ Стафан Фёдаравіч, н. у 1908, радавы, у лістападзе 1943 прапаў без вестак.

ЛУК'ЯНЕНКАЎ Мацвей Васільевіч, н. у 1898, радавы, 19.02.1944 прапаў без вестак.

МАРАЗЕВІЧ Якаў Максімавіч, н. у 1926, сяржант, прапаў без вестак.

МАРТЫНАЎ Георгій Іванавіч, ст. лейтэнант 395-га сп, загінуў 29.08.1941.

МАТОРЫН Аляксандр Іванавіч, н. у 1905, радавы, 19.02.1944 прапаў без вестак.

МАТОРЫН Стафан Іванавіч, н. у 1902, радавы, 19.02.1944 прапаў без вестак.

НІКІЦІН Уладзімір Пятровіч, н. у 1924, лейтэнант, у 1941 прапаў без вестак.

РЫЛАЎ Барыс Авяр'янавіч, н. у 1910, радавы, 19.02.1944 прапаў без вестак.

РЫЛАЎ Васіль Дзянісавіч, н. у 1924, радавы, прапаў без вестак.

РЫЛАЎ Мікалай Данілавіч, н. у 1920, радавы, загінуў 14.03.1943 у пас. Мара Арлоўскай вобл.

РЫЛАЎ Мікалай Дзянісавіч, н. у 1924, радавы.

САМУСЕНКА Аляксей Іванавіч, н. у 1909, радавы 433-га сп, 27.08.1944 прапаў без вестак.

СЕМЯНКОЎ Рыгор Мікалаевіч, н. у 1904, радавы, у студзені 1944 прапаў без вестак.

СІДАРЭНКА Васіль Антонавіч, н. у 1920, радавы, у лістападзе 1943 прапаў без вестак.

СЯДНЕЎ Мартын Ільыч, мал.сяржант, загінуў 17.03.1945 ва Усходняй Прусіі.

СЯМЁНАЎ Яўхім Іванавіч, н. у 1913, сяржант, у лютым 1944 нрапаў без вестак.

СЯНКОЛІКАЎ Міканор Кірылавіч, н. у 1914, радавы, прапаў без вестак.

СЯНКОЛІКАЎ Павел Кірылавіч, н. у 1901, радавы, у студзені 1944 прапаў без вестак.

ТАРАТУШКІН Васіль Паўлавіч, радавы.

ТАРАТУШКІН Міхаіл Паўлавіч, н. у 1915, сяржант, у 1941 прапаў без вестак.

ТАРАТУШКІН Фёдар Мікалаевіч, н. у 1908, радавы, у лютым 1944 прапаў без вестак.

ЧЫГІЛАЎ Адам Мікалаевіч, радавы.

ЧЫГІЛАЎ Пётр Мікалаевіч, радавы.

ЧЫГІЛАЎ Фама Кузьміч, н. у 1902.

ЧЫЧКОЎ Андрэй Мікалаевіч, н. у 1924, радавы, 19.02.1944 прапаў без вестак.

ЧЫЧКОЎ Ілля Мікалаевіч, н у 1920, радавы, загінуў у 1944.

ЧЫЧКОЎ Мікалай Сямёнавіч, н. у 1891, загінуўу 1944.

ШАРШНЁЎ Сяргей Піменавіч, н. у 1900, радавы, 19.02.1944 прапаў без вестак.

ШАРШНЁЎ Уладзімір Свірыдавіч, радавы 669-га сп 212-й сд, загінуў 2.12.1943 у в.Шэперава Чавускага р-на Магілёўскай вобл.

ШЧАРБАКОЎ Аляксей Дзмітрыевіч, н. у 1896, радавы, у сакавіку_1944 прапаў без вестак.

ШЧАРБАКОЎ Васіль Восіпавіч, н. у 1915, радавы, прапаў безвестак.

ШЧАРБАКОЎ Васіль Сямёнавіч, н. у 1926, радавы 47-га сп 15-й сд, загінуў 9.10.1944.

ШЧАРБАКОЎ Іван Восіпавіч, н. у 1890, радавы, у 1946 прапаў без вестак.

ШЧАРБАКОЎ Іван Ісаевіч, н. у 1909, у 1944 прапаў без вестак.

ШЫБАНАЎ Андрэй Міхайлавіч, н. у 1900, радавы, 19.02.1944 прапаў без вестак.

ШЫБАНАЎ Пётр Міхайлавіч, н. у 1898, радавы, 19.02.1944 прапаў без вестак.

ЧЫРВАНАБУДСКІ СЕЛЬСКІ САВЕТ

ВЁСКА ДЗЯГАВІЧЫ

АЎРАМЕНКА Апанас Андрэевіч, радавы, загінуў 29.10.1943 у в.Прылепаўка Чавускага р-на Магілёўскай вобл.

АЎРАМЕНКА Міхаіл Данілавіч, радавы 38-га сп, загінуў 1.08.1944 у Карэліі.

АЎРАМЕНКА Рыгор Якаўлевіч.

АЎРАМЕНКА Фёдар Іванавіч, н. у 1910, радавы, у студзені 1944 прапаў без вестак.

БАЛОТНІКАЎ Юрый Фёдаравіч, н. у 1924, загінуў 30.10.1943.

БАРАНАЎ Апанас Герасімавіч, радавы 1113-га сп, 30.10.1943 прапаў без вестак.

БАРАНАЎ Міхаіл Пятровіч, радавы 113-га сп, 30.10.1943 прапаў без вестак.

БАРАНАЎ Фёдар Данілавіч, н. у 1912, радавы 1199-га сп 330-й сд, загінуў 3.03.1945 у Германн.

БАРОДЗІЧ Аляксей Восіпавіч, радавы, загінуў 19.10.1945.

БАРКУНОЎ Васіль Ігнатавіч, радавы 1113-га сп, загінуў 29.10.1943.

БАРКУНОЎ Рыгор Іванавіч, н. у 1911, радавы, у студзені 1944 прапаў без вестак.

БУРЖАНАЎ Фёдар Піліпавіч, н. у 1903, радавы, у студзеш 1944 прапаў без вестак.

БУРСАЎ Міхаіл Сяргеевіч, н. у 1926, радавы, загінуў 14.04.1945 у Польшчы.

БУТРЫКАЎ Андрэй Піліпавіч, н. у 1924, мал. лейтэнант, у маі 1945 прапаў без вестак.

ГРАБЕЛЬНІКАЎ Іван Міронавіч, н. у 1921, радавы, у студзені 1944 прапаў без вестак.

ГАРОХАЎ Канстанцін Мікалаевіч, н. у 1898, радавы, у лютым 1942 прапаў без вестак.

ГАРОХАЎ Максім Мацвеевіч, радавы 927-га сп 251-й сд, 6.09.1942 прапаў без вестак.

ГАРЭЛІКАЎ Якаў Андрээвіч, н. у 1916, радавы, у студзені 1944јірапаў без вестак.

ГОМАНАЎ Гаўрыла Яўсеевіч, н. у 1906, радавы, у студзені 1944 прапаў без вестак.

ГОМАНАЎ Сідар Герасімавіч, радавы 1113-га сп, загінуў 30.10.1943 у в.Скварск Чавускага р-на Магілёўскай вобл.

ДАМАРАЦКІ Ларывон Сцяпанавіч, радавы, у студзені 1945 прапаў без вестак.

ДАРАШЭНКА Васіль Ільіч, н. у 1908, радавы, у студзені 1944 прапаў без вестак.

ДАРАШЭНКА Мацвей Якаўлевіч, н. у 1910, радавы, у студзені 1944 прапаў без вестак.

ДЗЯДЗЮРА Анатоль Васілевіч, радавы 1109-га си, загінуў 30.10.1943 у в.Скварск Чавускага р-на Магілёўскай вобл.

ДЗЯДЗЮРА Мітрафан Васілевіч, н. у 1921, радавы 908-га сп 246-й сд, загінуў у в.Трыдуб'е Калінінскай вобл.

ЖАБРОЎ Піліп Данілавіч, н. у 1893, радавы, у студзені 1944 прапаў без вестак.

ЖУРАЎКОЎ Аляксей Пракопавіч, н. у 1920, радавы 5.07.1941 прапаў без вестак.

ЖУРАЎКОЎ Фёдар Пракопавіч, яфрэйтар, загінуў 25.03Л 945.

ЗУБАРАЎ Піліп Сямёнавіч, н. у 1900, радавы 1113-га сп 330-й сд, загінуў 30.10.1943.

ІВАНОЎ Аляксей Аляксеевіч, н. у 1921, радавы 1159-гасп351-йсд,уліпені 1941 прапаў без вестак.

КАЗАКОЎ Іван Ахрэмавіч, н. у 1914, радавы, у студзені 1944 прапаў без вестак.

КАЗАКОЎ Фёдар Пракопавіч, н. у 1918, ст. сяржант 35-га кп 17-й кд, загінуў 23.11.1943 у в. Дубравіца Гомельскай вобл.

КАРАЛЁЎ Васіль Карпавіч, радавы 328-й сд, загінуў 20.09.1944 у Польшчы.

КЛІМЕНКА Піліп Цімафеевіч, н. у 1904, загінуў 24.05.1945 у Германіі.

КРАЎЦОЎ Віктар Ігнатавіч, н. у 1923, радавы 1965-га ап, загінуў 6.07.1944 у Польшчы.

ЛАБАНАЎ Пётр Аляксеевіч, н. у 1920, радавы, загінуў 3.04.1943 у в.Чарнышова Ленінградскай вобл.

ЛАПІКАЎ Ціхан Рыгоравіч, загінуў 16.10.1943.

ЛЕБЕДЗЕЎ Восін Арцёмавіч, н. у 1914, старшына, загінуў 24.10.1943.

ЛЕСІН Фёдар Кузьміч, н. у 1907 радавы, у сгудзені 1944 прапаў без вестак.

ЛУК'ЯНЧЫКАЎ Андрэй Кузьміч, н. у 1896, радавы, у студзені 1944 прапаў без вестак.

ЛУК'ЯНЧЫКАЎ Фёдар Лукіч, н. у 1925, радавы 262-га сп 380-й сд, загінуў 20.03.1945.

ЛЮЧКОЎ Аляксандр Фаміч, радавы 1113-га сп 330-й сд, загінуў 30.10.1943.

ЛЮЧКОЎ Аляксандр Яўсеевіч, н. у 1916, радавы, у студзені 1944 прапаў без вестак.

ЛЮЧКОЎ Васіль Мікітавіч, радавы 176-га сп, загінуў 28.03.1944 у в.Смоліца Быхаўскага р-на Магілёўскай вобл.

ЛЮЧКОЎ Мікалай Мікітавіч, н. у 1922, ст. сяржант, у студзені 1944 прапаў без вестак.

ЛЮЧКОЎ Піліп Фаміч, радавы 113-га сп 330-й сд, загінуў 30.10.1943.

МАГІЛЕЎСКІ Васіль Пракопавіч, радавы 86-й сд, загінуў 28.04.1942 у в.Неўская Дуброўка Ленінградскай вобл.

МАШКЕТАЎ Іван Карнеевіч, радавы, загінуў 29.10.1943.

МЕЛЬЯНКОЎ Міхаіл Якаўлевіч, радавы 1113-га сп 330-й сд, загінуў 28.10.1943.

МНУХІН Давыд Пейсахавіч, н. у 1897, радавы, у студзені 1944 прапаў без вестак.

МУШКЕТАЎ Ягор Іванавіч, н. у 1892, радавы 1113-га сп 330-й сд.

НЕСЦЯРЭНКА Канстанцін Сцяпанавіч, н. у 1899, радавы, у студзені 1944 прапаў без вестак.

НЕСЦЯРЭНКА Мірон Тарасавіч, н. у 1900, радавы, у студзені 1944 прапаў без вестак.

НЕСЦЯРЭНКА Пётр Апанасавіч, радавы 14-га сп 330-й сд, загінуў 30.10.1943 у в.Скварск Чавускага р-на Магілёўскай вобл.

НЕСЦЯРЭНКА Рыгор Сцяпанавіч, н. у 1899, у студзені 1944 прапаў без вестак.

НЯЧАЕЎ Андрэй Мікалаевіч, радавы 4.07.1944 у в.Драхча Чэрвеньскага р-на Мінскай вобл.

ОРГАНАЎ Цімафей Міхайлавіч, н. у 1907, у лістападзе 1943 прапаў без вестак.

ПАПКОЎ Аляксей Пятровіч, н. у 1899, у студзені 1944 прапаў без вестак.

ПАПКОЎ Макар Пятровіч, н. у 1893, у лістападзе 1943 прапаў без вестак.

ПАПКОЎ Сяргей Пятровіч, н. у 1923, яфрэйтар 1119-га сп, у студзені 1944 прапаў без вестак.

ПЯКАРСКІ Антон Уладзіміравіч, радавы 1113-га сп 330-й сд, загінуў 28.10.1943 у в.Скварск Чавускага р-на Магілёўскай вобл.

ПЯТНІКАЎ Гаўрыла Іванавіч, н. у 1896, радавы, у студзені 1944 прапаў без вестак.

РАМАНАЎ Іван Піліпавіч, н. у 1926, радавы, у студзені 1944 прапаў без вестак.

РАМАНАЎ Пётр Ціханавіч, н. у 1920, мал. сяржант , загінуў 5.04.1945 у Аўстрыі.

РАМАНАЎ Піліп Ціханавіч, н. у 1898, радавы, у красавіку 1944 прапаў без вестак.

РАМАНАЎ Яўхім Піліпавіч, н. у 1922, радавы, у студзені 1944 прапаў без вестак.

РАСЕЎ Яўхім Іванавіч, и. у 1909, радавы, у студзені 1944 прапаў без вестак.

СКРАБКОЎ Даніла Восіпавіч, н. у 1898, радавы, у студзені 1944 прапаў без вестак.

СКРАБКОЎ Дзмітрый Стафанавіч, н. у 1921, у лістападзе 1943 прапаў без вестак.

СКРАБКОЎ Піліп Стафанавіч, н. у 1921, у снежні 1943 прапаў без вестак.

ТАРАСЕНКА Васіль Паўлавіч, н. у 1924, радавы.

ТАРАСЕНКА Мацвей Паўлавіч, н. у 1926, яфрэйтар 676-га сп 220-й сд, загінуў 13.03.1945.

ТУЦЬКІН Дзмітрый Трахімавіч, радавы 1113-га сп 330-й сд, загінуў 29.10.1943 у в.Барышаўка Магілёўскай вобл.

УЛАСАЎ Цімафей Іванавіч, н. у 1916, ст. сяржант 651-га ап, 9.09.1941 прапаў без вестак.

ФЕДАРЭНКА Дзмітрый Максімавіч, н. у 1923, радавы, у студзені 1944 прапаў без вестак.

ХАРУНЖЫ Андрэй Іванавіч, н. у 1907, радавы, у студзені 1944 прапаў без вестак.

ХАРУНЖЫ Карп Аляксандравіч, н. у 1913, радавы, загінуў 7.02.1945.

ХАРУНЖЫ Мікіта Яўхімавіч, радавы 113-га сп, загінуў 29.10.1943 у в.Скварск Чавускага р-на Магілёўскай вобл.

ХАРУНЖЫ Міхаіл Анісімавіч, н. у 1900, радавы, у студзені 1944 прапаў без вестак.

ХАРУНЖЫ Міхаіл Паўлавіч, н. у 1925, загінуў 4.11.1943 у в.Пячнікі Херсонскага р-на Мікалаеўскай вобл.

ЦІМЧАНКА Іван Яўхімавіч, н. у 1914, лейтэнант, у маі 1943 прапаў без вестак.

ЦІМЧАНКА Фёдар Васілевіч, радавы, загінуў 12.11.1943.

ЦІМЧАНКА Цімафей Іванавіч, н. у 1919, радавы, у лістападзе 1943 прапаў без вестак.

ЦЫНУНІН Кузьма Фядотавіч, н. У 1917, радавы, у студзені 1944 прапаў без вестак.

ЦЫНУНІН Піліп Васілевіч, радавы 1113-га сп, загінуў 8.03.1944 у в.Пуцькі Чавускага р-на Магілёўскай вобл.

ШАМРО Васіль Данілавіч, н. у 1921 , у студзені 1944 прапаў без вестак.

ШАМРО Лявон Данілавіч, радавы 1113-га сп, загінуў 23.12.1943 у в.Загаранка Чавускага р-на Магілёўскай вобл.

ШАМРО Павел Данілавіч, н. у 1915, радавы, у студзені 1944 прапаў без вестак.

ШАМРЫН Іван Фядотавіч, радавы, загінуў 25.12.1943 у в.Загаранка Чавускага р-на Магілёўскай вобл.

ШАМРЫН Ягор Лявонавіч, н. у 1907, радавы, загінуў у студзені 1944.

ШАРУХАЙЛА Аляксей Рыгоравіч, н. у 1915, радавы. У студзені 1944 прагіаў без вестак.

ШАРУХАЙЛА Рыгор Аляксеевіч, н. у 1890, радавы, у студзенП944 прапаў без вестак.

ШВАРХАЛЕЎ Ігнат Мінаевіч, радавы, загінуў 26.11.1943 у в. Скварск Чавускага р-на Магілёўскай вобл.

ШЭПЕЛЕЎ Рыгор Якаўлевіч, н. у 1915, радавы, загінуў 4.06.1943.

ЯКУШАЎ Канстанцін Мікітавіч, н. у 1908, радавы, у студзені 1944 прапаў без вестак.

ЯКУШАЎ Пётр Апанасавіч, н. у 1913, радавы, у студзені 1944 прапаў без вестак.

ЯКУШАЎ Рыгор Сяргеевіч, радавы 1113-га сп, загінуў 29.10.1943 у в. Скварск Чавускага р-на Магілёўскай вобл.

ВЁСКА ЗАРУБЕЦ

АЛЯКСЕЕЎ Аляксандр Апанасавіч, н. у 1923, сяржант, загінуў 16.02.1943 у Арлоўскай вобл.

БАБІЧ Дзмітрый Фёдаравіч, н. у 1913, радавы 451-га сп, загінуў у в.Аляксандраўка Чавускага р- на Магілёўскай вобл.

БАРАВІКОЎ Пётр Мікітавіч, н. у 1922, ст. сяржант, загінуў 8.11.1943 у в.Баранава Лёзненскага р-на Віцебскай вобл.

БАРАВІКОЎ Уладзімір Максімавіч, н. у 1918, радавы, прапаў без вестак.

БЕРДНІКАЎ Ціт Карпавіч, н. у 1892, радавы, 6.12.1943 прапаў без вестак.

БОХАН Мірон Сямёнавіч, радавы 1113-га сп 330-й сд, загінуў 29.10.1943 у в. Скварск Чавускага р-на Магілёўскай вобл.

БРЫЛЁЎ Аляксей Іванавіч.

БРЫЛЁЎ Апанас Іванавіч, н. у 1910, радавы, 19.02.1944 прапаў без вестак.

БРЫЛЁЎ Дзмітрый Кірылавіч.

БРЫЛЁЎ Іван Іванавіч.

БУРМІСТРАЎ Васіль Усцінавіч, загінуў 27.10.1943.

БЯЗЗУБЕНКА Васіль Восіпавіч, н. у 1924, радавы 551-га сп 49-й сд, загінуў 15.12.1943 у в.Высокае Чавускага р-на Магілёўскай вобл.

БЯЗЗУБЁНКА Яўсей Мінавіч, н. у 1902, радавы, у лістападзе 1943 прапаў без вестак.

ВАРАБ'ЁЎ Даніла Сямёнавіч, н. у 1923, радавы 1270-га сп 385-й сд, загінуў 26.12.1943 у в. Прылепаўка Чавускага р-на Магілёўскай вобл.

ВЫСОЦКІ Андрэй Свірыдавіч, н. у 1912, радавы, у лістападзе 1943 прапаў без вестак.

ВЫСОЦКІ Раман Свірыдавіч, н. у 1903, радавы, 19.02.1944 прапаў без вестак.

ГЛАЗУНОЎ Мікалай Яўхімавіч, н. у 1921, радавы, 5.09.1941 прапаў без вестак.

ІЛЫН Анатоль Рыгоравіч, н. у 1925, радавы, загінуў 30.03.1944 у в.Старая Буда Чавускага р-на Магілёўскай вобл.

ІЛЫН Васіль Рыгоравіч, н. у 1919, радавы

1268-га сп 385-й сд, загінуў 27.10.1943 у в.Шашына Чавускага р-на Магілёўскай вобл.

КАЗЛОЎ Васіль Іванавіч, н. у 1920, радавы, 27.07.1941 прапаў без вестак.

КАПЫЛОЎ Віктар Максімавіч, н. у 1892, у кастрычніку 194 I прапаў без вестак.

КАРАГОДАЎ Павел Сяргеевіч, н. у 1921, радавы, 6.09.1941 прапаў без вестак.

КУЗЬМЯНКОЎ Іван Сяргеевіч, радавы, загінуў 9.02.1944 у Віцебскай вобл.

КУЛІЛАЎ Іван Трахімавіч, н. у 1913, радавы.

КУЛЯШОЎ Іван Сямёнавіч, н. у 1912, радавы, 18.04.1944 прапаў без вестак.

КУЛЯШОЎ Пётр Паўлавіч, н. у 1925, радавы 451-га сп, 18.04Л944 прапаў без вестак.

КУЛЯШОЎ Фёдар Рыгоравіч, н. у 1914, радавы, 18.04.1944 прапаўбез вестак.

ЛЕБЕДЗЕЎ Аляксей Міхайлавіч, радавы 1113-га сп 330-й сд, загінуў 29.10.1943 у в.Скварск Чавускага р-на Магілёўскай вобл.

ЛЕЎДЗІКАЎ Іван Пятровіч, н. у 1917, радавы 64-й сд, загінуў 25.10.1943 у в.Нова-Аляксандраўка Чавускага р-на Магілёўскай вобл.

ЛЕЎДЗІКАЎ Міхаіл Іванавіч, н. у 1909, радавы 664-га ап, загінуў 23.03.1945 у г.Кёнігсбергу.

ЛЕЎДЗІКАЎ Пракоп Мікалаевіч, н. у 1906, радавы, у ліпені 1941 гірапаў без вестак.

ЛЕЎДЗІКАЎ Якаў Мікалаевіч, н. у 1903, радавы, у лютым 1945 прапаў без вестак.

ЛІЖЭВІЧ Аляксандр Мікалаевіч, н. у 1913, радавы, у лютым 1944 прапаў без вестак.

МАРОЗАЎ Леанід Паўлавіч, радавы 1156-га сп, загінуў 23.06.1944 у в.Бацьвінава Горацкага р-на Магілёўскай вобл.

САВАЛЬШОЛАЎ Фама Герасімавіч, н. у 1901, радавы, 193)2.1944 прапаў без вестак.

САСЕЎ Трахім Нічыпаравіч, н. у 1900, у студзені 1944 прапаў без вестак.

СЕРПІКАЎ Міхаіл Рыгоравіч, н. у 1921, мал. сяржант, загінуў 26.08.1942.

СТАСАЎ Васіль Ерамеевіч, н. у 1900, радавы 440-га сп, загінуў 28.11.1943 у в.Высокае Чавускага р-на Магілёўскай вобл.

ПАДАБЕД Мікіта Мікітавіч, н. у 1909, радавы 433-га сп, загінуў 12.10.1943 у в.Прылепаўка Чавускага р-на Магілёўскай вобл.

ПРУДНІКАЎ Канстанцін Авяр'янавіч, н. у 1907, радавы 1252-га сп 376-й сд, загінуў 13.03.1942 у в.Ларывонаў Востраў Ленінградскай вобл.

ПРУДНІКАЎ Сяргей Авяр'янавіч, н. у 1912, радавы, у лістападзе 1943 прапаў без вестак.

ТРУБЕЦКІ Аляксей Ларывонавіч, н. у 1912, радавы, 19.02.1944 прапаў без вестак.

ТРУБЕЦКІ Мікіта Ларывонавіч, н. у 1926, загінуў 23.01.1945 у Польшчы.

ТРЫФАНАЎ Даніла Мікітавіч, н. у 1900, радавы 451-га сп, загінуў 29.11.1943 у в.Высокае Чавускага р-на Магілёўскай вобл.

ХАРУНЖЫ Карп Аляксандравіч, н. у 1913, радавы 704-га сп, загінуў 7.02.1945.

ХВАЛЬКО Іван Іванавіч, н. у 1918, радавы 172- га сп 13-й сд, загінуў 1.02.1942.

ЦІТКОЎ Андрэй Міхайлавіч, радавы 1113-га сп 330-й сд, загінуў 31.10.1943 у в.Быкава Чавускага р-на Магілёўскай вобл.

ШАБУСАЎ Ігнат Канстанцінавіч, н. у 1905, радавы, у студзені 1944 прапаў без вестак.

ШЧАРБАКОЎ Фёдар Ціханавіч, радавы 1113-га сп 330-й сд, загінуў 29.10.1943 у в.Скварск Чавускага р-на Магілёўскай вобл.

ЯЎГЕНАЎ Аляксандр Гаўрылавіч, н. у 1914, радавы 380-й сд, загінуў 16.10.1943 у в.Кузьмінічы Чавускага р-на Магілёўскай вобл.

ЯЎГЕНАЎ Сяргей Гаўрылавіч, н. у 1906, радавы, 19.02.1944 прапаў без вестак.

ВЕСКА КАЛЕКТЫЎНЫ ТРУД

ЖЫГАЛАЎ Іван Ягоравіч, н. у 1918, загінуў 14.02.1943.

ПРУДНІКАЎ Мінай Мікалаевіч, загінуў 26.02.1944.

ВЁСКА КАМЕНКА

АЛЯКСЕЕНКА Мікалай Варфаламеевіч, н. у 1910, радавы, загінуў у студзені 1944.

БАЧКОЎ Сямён Максімавіч, н. у 1905, радавы, у студзені 1944 прапаў без вестак.

БЕРДНІКАЎ Апанас Паўлавіч, н. у 1900, радавы 364-га сп 139-й сд, загінуў 18.02.1945 у Польшчы.

БЕРДНІКАЎ Рыгор Цітавіч, н. у 1905, радавы, загінуў 22.04.1944 у в.Паташня Дрыбінскага р-на Магілёўскай вобл.

ВАРАБ'ЁЎ Віктар Емяльянавіч, н. у 1926, яфрэйтар, загінуў 14.01.1945 у Польшчы.

ВАРАБ'ЁЎ Ілля Фёдаравіч, н. у 1895, радавы, у студзені 1944 прапаў без вестак.

ВАРАБ'ЁЎ Фёдар Сцяпанавіч, н. у 1910, радавы, у кастрычніку 1944 прапаў без вестак.

ВАСКАБОЙНІКАЎ Гаўрыла Мітрафанавіч, радавы 42-й сд, загінуў 18.07.1944 у Польшчы.

ГУСАКОЎ Сяргей Аўрамавіч, н. у 1902, радавы, у студзені 1944 прапаў без вестак.

ГРЫБАНАЎ Георгій Іванавіч, радавы 1109-га сп, загінуў 29.10.1943 у в.Скварск Чавускага р-на Магілёўскай вобл.

ДЗІКІ Мікіта Фёдаравіч, н. у 1902, радавы, у лістападзе 1943 прапаў без вестак.

ЗАРУБНЯ Леанід Ізмайлавіч, н. у 1911, радавы, у кастрычніку 1944 прапаў без вестак.

ІВАНЬКОЎ Фёдар Мацвеевіч, радавы, загінуў 30.09.1944 у Латвіі.

ІВАНЬКОЎ Ягор Захаравіч, радавы, загінуў 27.08.1943 у г. Харкаў.

КАЛЕСНІКАЎ Іван Фёдаравіч, н. у 1910, радавы, у маі 1944 прапаў без вестак.

КАНДРАЦЕНКА Аляксандр Ціханавіч, н. у 1921, радавы, у лістападзе 1943 прапаў без вестак.

КАНДРАЦЕНКА Рыгор Ціханавіч, н. у 1914, сяржант, у лістападзе 1943 прапаў без вестак.

КАШАНСКІ Рыгор Рыгоравіч, и. у 1897, радавы, у лютым 1943 прапаў без вестак.

КАПЫТОЎСКІ Аляксандр Авяр'янавіч, мал. лейтэнант, загінуў у 1944.

КІРЭЕЎ Стафан Мікалаевіч, н. у 1902, радавы, у чэрвені 1944 прапаў без вестак.

КІРЭЕЎ Стафан Міхайлавіч, н. у 1903, загінуў У 1943.

КРАЎЦОЎ Фама Рыгоравіч, н. у 1921. Радавы, загінуў 5.03.1944.

КУРАЧКІН Анатоль Фёдаравіч, н. у 1925, радавы 843-га сп 238-й сд, загінуў у 1945 у Германй.

КУРАЧКІН Лука Сцяпанавіч, н. у 1903, ст. сяржант 51-й сд, загінуў 9.11.1942.

КУРАЧКІН Іван Іванавіч, н. у 1925, радавы 222-га сп, загінуў 14.10.1943 у в.Н.Беліца Чэрыкаўскага р-на Магілёўскай вобл.

ЛЕЙБУЦІН Іван Раманавіч, н. у 1921, радавы 64-й сд, 9.10.1944, прапаў без вестак.

ЛОГВІНАЎ Міхаіл Сямёнавіч, н. у 1922, радавы, у студзені 1944 прапаў без вестак.

ЛОГВІНАЎ Мікалай Герасімавіч, н. у 1907, радавы 370-га сп, загінуў 28.07.1944 у Польшчы.

МІХАЧОЎ Леанід Нічыпаравіч, н. у 1923, радавы, загінуў 6.11.1943 у г.Масква.

НЕДАСЕКА Васіль Максімавіч, н. у 1923, радавы, 18.04.1944 прапаў без вестак.

НЕДАСЕКА Рыгор Сцяпанавіч, н. у 1923, радавы, у лістападзе 1944 прапаў без вестак.

НЕДАСЕКА Ціхан Васілевіч, н. у 1891, радавы, у лістападзе 1943 прапаў без вестак.

ПАЖАРСКІ Васіль Ільіч, н. у 1923, радавы 908- га сп 246-й сд, загінуў 15.01.1942.

ПАЖАРСКІ Ларывон Савельевіч, н. у 1915, сяржант, загінуў 30.04.1942.

ПАНЦЯЛЕЕЎ Феадосій Дзмітрыевіч, радавы 97-й сд, загінууў 26.06.1941 на Украіне.

ПРАКОПАЎ Піліп Антонавіч, н. у 1913, стлейтэнант 7-га тк, загінуў 29.09.1943 на Ўкраіне.

ПЯТРОЎСКІ Павел Рыгоравіч, н. у 1906.

СЕРДЗЮКОЎ Антон Васілевіч, н. у 1905, радавы, у студзені 1944 прапаў без вестак.

СЕРДЗЮКОЎ Міхаіл Васілевіч, н. у 1902, радавы, у студзені 1944 прапаў без вестак.

СТРЫГА Павел Фёдаравіч, н. у 1912, радавы, у студзені 1944 прапаў без вестак.

ТРАЗКОЎ Рыгор Васілевіч, н. у 1908, радавы, загінуў 26.01.1944.

ТРУБЯЦКІ Ілля Васілевіч, н. у 1916, радавы, у лістападзе 1943 прапаў без вестак.

ТРУБЯЦКІ Фёдар Емяльянавіч, н. у 1921, радавы, у кастрычніку 1944 прапаў без вестак.

УДОДАЎ Платон Юскісавіч, н. у 1906, радавы, устудзені 1944 прапаў без вестак.

ЯСТРАБАЎ Іван Савельевіч, н. у 1902, радавы 370-га сп, загінуў 28.9.1944.

ВЁСКА КАРАНЕЦ

АБАБКАЎ Аляксей Іванавіч, радавы, загінуў 30.01.1942 у в.Масленікава Смаленскай вобл.

АГЕЕНКА Васіль Паўлавіч, н. у 1902, радавы, загінуўу 1944.

АГЕЕНКА Васіль Якаўлевіч, н. у 1921, мал. лейтэнант, загінуў 7.08.1944.

АГЕЕНКА Захар Паўлавіч, н. у 1905, радавы, у сакавіку 1944 прапаў без вестак.

АГЕЕНКА Іван Захаравіч, н. у 1905, у жніўні 1944 прапаў без вестак.

АГЕЕНКА Іван Якаўлевіч, н. у 1925.

АГЕЕНКА Прохар Захаравіч, н. у 1902, радавы, у лістападзе 1943 прапаў без вестак.

АГЕЕНКА Якаў Паўлавіч.

АЛЯКСЕЕНКА Антон Карпавіч, н. у 1925, мал. сяржант 692-га сп 212-й сд, загінуў 28.09.1944 у Латвіі.

АЛЯКСЕЕНКА Гаўрыла Пятровіч, радавы 1113-га сп 330-й сд, загінуў 8.03.1944 у в.Пуцькі Чавускага р-на Магілёўскай вобл.

АЛЯКСЕЕНКА Міхаіл Пятровіч, н. у 1925, радавы, загінуў у студзені 1944.

АНЦІПЕНКА Іван Ільіч, н. у 1923, радавы, у кастрычніку 1944 прапаў без вестак.

БЕЙЛІН Барыс Рыгоравіч, н, у 1925, радавы, у студзені 1944 прапаў без вестак.

БОХАНАЎ Іван Герасімавіч, н. у 1906, лейтэнант, загінуў у студзені 1945.

БРЫКАЎ Пракоп Цімафеевіч, н. у 1900, радавы 113-га сп, 330-й сд, загінуў 21.01.1944.

БРЫНЧЫКАЎ Міхаіл Цімафеевіч, радавы 1343-га сп, загінуў 17.09.1944 у Польшчы.

БУРАКА Міхаіл Іванавіч, н. у 1923, радавы, загінуў 7.04.1942 у в.Выдраўка Смаленскай вобл.

БЫЧКОЎ Васіль Сцяпанавіч, н. у 1914, радавы, у студзені 1944 прапаў без вестак.

БЫЧКОЎ Іван Цярэнцьевіч, н.у 1923, радавы 1324-га сп 413-й сд, загінуў 22.02.1944.

ГУШЧА Міхаіл Піменавіч, н. у 1923, радавы, у кастрычнікў 1944 прапаў без вестак.

ГУШЧА Ягор Піменавіч, н. у 1917, радавы, у 1944 прапаў без вестак.

ГУШЧЫН Аляксей Пятровіч, н. у 1925, радавы 843-га сп 238-й сд, загінуў 20.04.1945 у Германй.

ЕРМАКОЎ Мікалай Кліменцевіч, ст. лейтэнант, 20.12.1942 прапаў без вестак.

ЖЫГАЛАЎ Іван Ягоравіч, н. у 1918, радавы, загінуў 4.12.1943 у в.Іванішчавічы Слаўгарадскага р-на Магілёўскай вобл.

ЖЫЛАТАЎ Ігнат Цітавіч, радавы, у кастрычніку 1944 прапаў без вестак.

ЖЫГАЛАЎ Марк Сцяпанавіч, радавы, загінуў 12.04.1944 у в.Заазер'е Чэрыкаўскага р-на Магілёўскай вобл.

ЖЫГАЛАЎ Серафім Карпавіч, н. у 1920, радавы, у кастрычніку 1944 прапаў без вестак.

ЖЫГАЛАЎ Уладзімір Цітавіч, н. у 1922, радавы, у кастрычніку 1944 прапаў без вестак.

ЗІНУКОЎ Анатоль Васілевіч, н. у 1925, радавы 1262-га сп 380-й сд, загінуў 21.03.1945 у Польшчы.

ІВАНЬКОЎ Васіль Яўхімавіч, радавы 1113-га сп 330-й сд, загінуў 28.10.1943.

ІВАНЬКОЎ Міхаіл Якаўлевіч, н. у 1897, радавы, у кастрычніку 1944 прапаў без вестак.

КАЛАШНІКАЎ Мікалай Сцяпанавіч, радавы, загінуў 4.01.1944 у в.Юшкавічы Чавускага р-на Магілёўскай вобл.

КЛІНДУХОЎ Андрэй Аўрамавіч, н. у 1912, радавы, загінуў 26.01.1942.

КРУПАДЗЁРАЎ Іван Майсеевіч, н. у 1920, радавы 669-га сп, загінуў 27.12.1943 у г.Калуга.

КРУПАДЗЁРАЎ Фама Аляксеевіч, н. у 1902, радавы, 5.03.1944 прапаў без вестак.

КУРЦІКАЎ Антон Гаўрылавіч, н. у 1914, радавы, у лістападзе 1943 прапаў без вестак.

КУРЦІКАЎ Сямён Іванавіч, н. у 1897, радавы, у студзені 1944 прапаў без вестак.

КУСТАЎ Іван Сямёнавіч, н. у 1912, радавы, у лістападзе 1941 прапаў без вестак.

КУСТАЎ Сцяпан Сямёнавіч, н. у 1907, радавы, у кастрычніку 1944 прапаў без вестак.

КУСТАЎ Сямён Іванавіч, н. у 1918, радавы 37-га сп 12-й сд, загінуў 30.01.1945 у Германіі.

ЛАЦЯНКОЎ Іван Стафанавіч, н. у 1923, радавы 908-га сп 246-й сд, 14.12.1941 прапаў без вестак.

ЛАЦЯНКОЎ Стафан Арсенавіч, н. у 1895, радавы, у студзені 1945 прапаў без вестак.

ЛУК'ЯНЧЫК Іван Кліменцевіч, н. у 1917, мал. лейтэнант, у ліпені 1943 прпаў без вестак.

МАСЛАКОЎ Андрэй Ягоравіч, н. у 1893, радавы, у студзені 1944 прапаў без вестак.

МЕЛЬНІКАЎ Даніла Рыгоравіч, н. у 1892, радавы, у студзенН944 прапаў без вестак.

МЕЛЬНІКАЎ Восіп Пятровіч, н. у 1917, радавы, у лістападзе 1943 прапаў без вестак.

МЕЛЬНІКАЎ Іван Пятровіч, н. у 1921, радавы 435-га сп, у лістападзе 1943 прапаў без вестак.

МЕЛЬНІКАЎ Пётр Паўлавіч, н .у 1925, радавы, у кастрычніку 1943 прапаў без вестак.

МЕЛЬНІКАЎ Цімафей Мікалаевіч, н. у 1909, радавы, загінуў 2.01.1944 у в.Галалобаўка Дрыбінскага р-на Магілёўскай вобл.

МЕЛЬНІКАЎ Цярэнцій Васілевіч, н. у 1900, радавы, у лістападзе 1943 прапаў без вестак.

МІТЧЫКАЎ Мікалай Парфенавіч, н. у 1905, радавы, у студзені 1944 прапаў без вестак.

ПАСКАННЫ Адам Іванавіч, н. у 1919, радавы, у кастрычніку 1944 пранаў без вестак.

ПРЫВАЛАЎ Уладзімір Лукіч, н. у 1918, маёр 166-га сп 55-й сд, загінуў 11.01.1944 у в.Баксы Керчынскага р-на, Крым.

ПУПЛІКАЎ Андрэй Ферапонтавіч, радавы 78-й сд, загінуў 25.07.1944 у Польшчы.

САВЕЛЬЕЎ Апанас Сіланцевіч, н. у 1915, радавы, у кастрычніку 1944 прапаў без вестак.

САВЕЛЬЕЎ Макар Іванавіч, н. у 1923, радавы 65-га сп, загінуў 26.02.1944.

САВЕЛЬЕЎ Павел Карнеевіч, загінуў 26.04 1944 у в.Скварск Чавускага р-на Магілёўскай вобл.

САВЕЛЬЕЎ Пётр Іванавіч, н. у 1923, радавы, у кастрычніку 1944 прапаў без вестак.

САВЕЛЬЕЎ Уладзімір Лазаравіч, н. у 1926, радавы, у маі 1945 прапаў без вестак.

САВЕЛЬЕЎ Цімафей Сцяпанавіч, н. у 1904, радавы, у лістападзе 1943 прапаў без вестак.

САКОВІЧ Андрэй Іванавіч, н. у 1907, радавы, у снежні 1943 прапаў без вестак.

САЛАБУЦІН Міхаіл Іванавіч, н. у 1905, ст. сяржант, у 1946 прапаў без вестак.

САПРАНЕЦКІ Рыгор Іванавіч, н. у 1915, старшына, загінуў 15.01.1943.

СЕРДЗЮКОЎ Карп Сямёнавіч, н. у 1907, радавы, у студзені 1944 прапаў без вестак.

СЕРДЗЮКОЎ Міхаіл Фролавіч, н. у 1926, радавы 37-й сд, загінуў 20.10.1944 у Польшчы.

СІЛКІН Іван Іванавіч, н. у 1908, радавы 20-га сп, загінуў 20.03.1942.

СІЛКІН Міхаіл Гванавіч, н. у 1920, у лістападзе 1944 прапаў без вестак.

СКАЎПАЕЎ Фёдар Цітавіч, н. у 1892, радавы, у маі 1944 прапаў без вестак.

СЛЁЗКА Фёдар Сямёнавіч, радавы, загінуў 16.05.1944 у в.Паташня Дрыбінскага р-на Магілёўскай вобл.

СТРАПЧАНКА Раман Сапронавіч, н. у 1908, радавы, у студзені 1944 прапаў без вестак.

СЯДНЁЎ Макар Лук,янавіч, н. у 1905, радавы 451-га сп 64-й сд, загінуў 4.12.1943 у в Высокая Чавускага р-на Магілёўскай вобл.

ТАРАБАНАЎ Васіль Паўлавіч, н. у 1909, старшына, у маі 1943 прапаў без вестак.

ТРАЦЦЯКОЎ Фёдар Сяргеевіч, н. у 1910, радавы, у кастрычніку 1944 прапаў без вестак.

ТРАЦЦЯКОЎ Ягор Сяргеевіч, н. у 1920, радавы, загінуз^22.12.1941.

ТУПЛІКАЎ Андрэй Ферапонтавіч, н. у 1907, радавы 343-й сд, загінуў 25.07.1944 у Польшчы.

ФОЛЦІН Аляксей Іванавіч, н. у 1909, радавы, у маі 1944 прапаў без вестак.

ФЯДОСАЎ Міхаіл Сцяпанавіч, н. у 1914, радавы 885-га сп, загінуў у верасні 1944.

ХМАРАЎ Мікалай Цярэнцевіч, н. у 1912, радавы, загінуў 16.05.1944 у в.Цёмны Лес Дрыбінскага р-на Магілёўскай вобл.

ЦУРЫКАЎ Сяргей Напрэевіч, н. у 1885, радавы, у студзені 1944 прапаў без вестак.

ЧАРОПКІН Яўхім Еўдакімавіч, н. у 1901, у маі 1944 прапаў без вестак.

ШАГАКА Яўхім Цімафеевіч, радавы, загінуў 17.01.1944 у в.Усце Чавускага р-на Магілёўскай вобл.

ШАЎЦОЎ Міхаіл Кузьміч, н. у 1912, радавы, у студзені 1944 прапаў без вестак.

ШЛЯХТАЎ Васіль Іванавіч, н. у 1920, лейтэнант, у маі 1945 прапаў без вестак.

ШЛЯХТАЎ Рыгор Іванавіч, радавы, прапаў без вестак.

ШЭВЕЛЬ Аляксей, н. у 1908, радавы, у лістападзе 1943 прапаў без вестак.

ЯГОРАНКА Георгій Сцяпанавіч, н. у 1915, лейтэнант 255-га сп 123-й сд, загінуў 13.04.1942 у Ленінградскай вобл.

ЯГОРАНКАЎ Іван Макаравіч, радавы, загінуў 16.12.1943 у в.Малая Каменка Чавускага р-на Магілёўскай вобл.

ЯГОРАНКА Мікалай Трахімавіч, н. у 1918, радавы, у кастрычніку 1944 прапаў без вестак.

ЯГОРАНКА Міхаіл Апанасавіч, н. у 1923, радавы, у снежні 1941 прапаў без вестак.

ЯГОРАНКАЎ Міхаіл Сцяпанавіч, н. у 1924, радавы 1266-га сп 385-й сд, загінуў 29.11.1943 у в.Буда Чавускага р-на Магілёўскай вобл.

ЯНЧАНКА Павел Акімавіч, н. у 1915, радавы, прапаў без вестак.

ЯНЧАНКА Раман Андрэевіч, н. у 1898, радавы, у студзені 1944 прапаў без вестак.

КРЫЧАЎ-2

ВЕРАБ'ЁЎ Васіль Васілевіч, яфрэйтар, загінуў 20.01.1945.

ВЕСКА МІХЕЕВІЧЫ

АРЦЕМАЎ Сямён Іванавіч, мал. лейтэнант, загінуў 26.10.1942.

БУСУМАТРАЎ Іван Ягоравіч, радавы, загінуў 26.10.1943 у в.Стараселле Чавускага р-на Магілёўскай вобл.

БУСУМАТРАЎ Мікіта Арцёмавіч, радавы, загінуў 29.10.1943 у в.Прылепаўка Чавускага р-на Магілёўскай вобл.

БУСУМАТРАЎ Сцяпан Арцёмавіч, н. у 1921, радавы, у студзені 1944 прапаў без вестак.

БУСУМАТРАЎ Сяргей Арцёмавіч, н. у 1919, радавы, у студзені 1944 прапаў без вестак.

БЯЦЕНІКАЎ Дзмітрый Іванавіч, н. у 1920, сяржант, у маі 1944 прапаў без вестак.

ВАСІЛЬЕЎ Міхаіл Іванавіч, н. у 1920, радавы, у кастрычніку 1944 прапаў без вестак.

ВАСІЛЬЕЎ Ягор Піліпавіч, н. у 1919, ст. сяржант, у сакавіку 1945 прапаў без вестак.

ГАРОХАВІК Антон Станіслававіч, радавы 1109-га , загінуў 4.11.1943 у в.Скварск Чавускага р-на Магілёўскай вобл.

ГАЎРЫЛЕНКА Восіп Майсеевіч, н. у 1909, радавы, 18.01.1943 прапаў без вестак.

ГЛАЗУНОЎ Якаў Фёдаравіч, н. у 1911, радавы, загінуў 21.03.1945 у Германіі.

ГРАМЫКАСтафан Васілевіч, н. у 1895, радавы, у лістападзе 1943 прапаў без вестак.

ГРУКАЎ Фёдар Барысавіч, н. у 1919, радавы, у снежш 1945 прапаў без вестак.

ДАЎГАЛЁЎ Уладзімір Піліпавіч, н. у 1905, сяржант 262-га сп 184-й сд, загінуў 31.07.1944 у Літве.

ДАШКО Аркадзь Сяргеевіч, радавы, загінуў 26.04.1945 у Германіі.

ЖАНДАРАЎ Ягор Фёдаравіч, н. у 1924, радавы, у студзені 1945 прапаў без вестак.

ІГНАТАЎ Дзмітрый Радзівонавіч, радавы, загінуў 25.03.1944 у в.Лапені Чавускага р-на Магілёўскай вобл.

КАЖЭЎНІКАЎ Аляксей Аляксеевіч, н.у 1913, радавы 132-га сп, загінуў 4.04.1944 у Арлоўскай вобл.

КАРПАЎ Елісей Васілевіч, радавы 451-га сп, загінуў 26.10.1943 у в.Нова-Аляксандраўка Чавускага р-на Магілёўскай вобл.

КІРЭЕЎ Іван Пятровіч, н. у 1914, ваенурач, у лістападзе 1943 прапаў без вестак.

КЛЮШНЕЎ Канстанцін Андрэевіч, н. у 1900, радавы, у студзені 1944 прапаў без вестак.

МАНЕЎСКІ Аляксей Рыгоравіч, н. у 1922, яфрэйтар 249-й сд, 6.11.1941 прапаў без вестак у Калужскай вобл.

МАНЕЎСКІ Васіль Фядотавіч, н. у 1922, мал. лейтэнант 846-га сп 267-й сд, загінуў 30.09.1944 у Латвіі.

МАНЕЎСКІ Іван Самуілавіч, н. у 1900, радавы, у кастрычніку 1944 прапаў без вестак.

МАНЕЎСКІ Міхаіл Архіпавіч, загінуў 24.10.1944.

МАНЕЎСКІ Рыгор Самуілавіч, н. у 1891, радавы, у студзені 1944 прапаў без вестак.

МАНЕЎСКІ Стафан Рыгоравіч, н. у 1923, радавы, у студзені 1944 прапаў без вестак.

МАНЕЎСКІ Ягор Пятровіч, н. у 1924, радавы 1093-га сп 234-й сд, загінуў 2.12.1943.

МАРКАЎ Лявон Яўхімавіч, радавы, загінуў 8.10.1944 у Польшчы.

МІХЕЕЎ Іван Мікітавіч, н. у 1911, радавы, у студзені 1944 прапаў без вестак.

МІХЕЕЎ Іван Піліпавіч, н. у 1923, радавы, загінуў 17.08.1942.

РАЗУЕЎ Аляксандр Рыгоравіч, н. у 1923, мал. сяржант, загінуў 28.12.1944 у Венгрыі.

РОГАЎЦАЎ Сямён Аляксандравіч, лейтэнант, загінуў 30.09.1943.

СЁМІН Макар Ларывонавіч, н. у 1923, сяржант, загінуў 4.01.1944 у в.Рэдзькава Слабада Быхаўскага р-на Магілёўскай вобл.

СЁМІН Максім Елісеевіч, н. у 1891, радавы, у лістападзе 1943 прапаў без вестак.

СЁМІН Мікалай Максімавіч, н. у 1913, радавы, у лістападзе 1943 прапаў без вестак.

СІДАРЭНКА Міхаіл Фёдаравіч, н. у 1905.

ТАБАЧКОЎ Іван Захаравіч, н. у 1894, радавы, у лістападзе 1943 прапаў без вестак.

ТАБАЧКОЎ Сяргей Патапавіч, радавы, загінуў 11.11.1943.

ТАРАСЕНКА Пётр Мікалаевіч, н. у 1905, радавы.

ХАРЫТОНАЎ Захар Гаўрылавіч, радавы 451-га сп, загінуў 30.10.1943 у в.Быкава Чавускага р- на Магілёўскай вобл.

ШАРЭЙКА Міхаіл Іванавіч, н. у 1917, радавы 1268-га сп 385-й сд, загінуў 28.03.1944 у в.Лапені Чавускага р-на Магілёўскай вобл.

ШАРЭЙКА Рыгор Андрэевіч, радавы, загінуў 7.11.1943.

ШАЎЦОЎ Мікалай Яўхімавіч, радавы 451-га сп, загінуў 26.10.1943 у в.Нова-Аляксандраўка Чавускага р-на Магілёўскай вобл.

ШТОЛІК Андрэй Мікітавіч, н. у 1911, радавы 1247-га сп 377-й сд, загінуў 23.09.1944 у Латвіі.

ШТОЛІК Васіль Паўлавіч, н. у 1907, радавы, у студзені 1944 прапаў без вестак.

ШТОЛІК Іван Іванавіч, н. у 1903, радавы 451-га сп 64-й сд, загінуў 3.12.1943 у в.Высокае Чавускага р-на Магілёўскай вобл.

ШТОЛІК Павел Іванавіч, н. у 1914, радавы 370-га сп, загінуў 6.02.1945 у Польшчы.

ШТОЛІК Пётр Паўлавіч, радавы, загінуў 30.10.1943.

ВЁСКА НАНАСКАВА

КАПЫЛОЎ Ціт Максімавіч, н. у 1923, радавы, у студзені 1944 прапаў без вестак.

МЕЛЬЯНКОЎ Васіль Міхеевіч, радавы, загінуў 29.10.1943.

МЕЛЬЯНКОЎ Міхаіл Мікалаевіч, н. у 1920, радавы 1113-га сп 330-й сд, загінуў 29.10.1943 у в.Прылепаўка Чавускага р-на Магілёўскай вобл.

МЕЛЬЯНКОЎ Пётр Міхеевіч, радавы 1113- га сп, загінуў 30.10.1943.

МЕЛБЯНКОЎ Сямён Паўлавіч, н. у 1923, радавы, загінуў 13.08.1943.

ПАЛАЦЕНКА Пётр Іванавіч, радавы, загінуў 2.11.1943 у в.Прылепаўка Чавускага р-на Магілёўскай вобл.

САСЕЎ Васіль Карпавіч, н. у 1921, радавы. Загінуў 25.06.1941.

САСЕЎ Пракоп Паўлавіч, радавы, загінуў 1.11.1943 у в.Быкава Чавускага р-на Магілёўскай вобл.

САСЕЎ Рыгор Ігнатавіч, радавы 1113-га сп, загінуў 29.10.1943 у в.Скварск Чавускага р-на Магілёўскай вобл.

САСЕЎ Трахім Нічыпаравіч, н. у 1901, радавы, у студзені 1944 прапаў без вестак.

ШАМРЫН Аляксей Сямёнавіч, н. у 1922, радавы, у лістападзе 1943 прапаў без вестак.

ШАМРЫН Іван Сямёнавіч, н. у 1921, яфрэйтар 117-га сп 23-й сд, загінуў 4.12.1942 у в.Дзмітрыеўка Валгаградскай вобл.

ШАМРЫН Сямён Лявонавіч, н. у 1898, радавы. У студзені 1945 прапаў без вестак.

ВЁСКА ПЕРШАМАЙСКАЯ

АДЫНЕЦ Іван Восіпавіч, радавы 167-га сп, загінуў 20.02.1944.

БЕЛАЗЁРАЎ Барыс Міхайлавіч, н. у 1914, радавы, у студзені 1944 прапаў без вестак.

БЕЛАЗЁРАЎ Міхаіл Платонавіч, н. у 1914, радавы, у студзені 1944 прапаў без вестак.

БЕЛАЗЁРАЎ Сямён Міхайлавіч, н. у 1921, радавы, у студзені 1944 прапаў без вестак.

ГАЛДОБІН Іван Герасімавіч, н. у 1909, радавы, 18.04.1944 прапаў без вестак.

ГАЛДОБІН Кузьма Герасімавіч, н. у 1901, радавы 433-га сп, загінуў 18.04.1944 у в.Стараселле Чавускага р-на Магілёўскай вобл.

ДЗЕМЯНКОЎ Васіль Гаўрылавіч, н. у 1907, радавы 205-га сп, 18.04.1944 прапаў без вестак.

ДЗЕМЯНКОЎ Іван Мікітавіч, н. у 1922, радавы, у студзені 1944 прапаў без вестак.

ДЗЕМЯНКОЎ Сяргей Гаўрылавіч, н. у 1911, радавы 138-га сп, загінуў 21.02.1944 у в.Быкава Чавускага р-на Магілёўскай вобл.

ЖЫРКЕВІЧ Іван Іванавіч, н. у 1922, радавы 507-га сп 148-й сд, загінуў 16.04.1945 у Германн.

ЗАВІРАХІН Сямён Ўладзіміравіч, н. у 1915, радавы 330-й сд, загінуў 25.12.1943 у в.Скварск Чаву-скагар-на Магілёўскай вобл.

КАЗЛОЎ Павел Купрыянавіч, н. у 1913, радавы 440-га сп 640-й сд, загінуў 5.12.1943 у в.Скварск Чавускага р-на Магілёўскай вобл.

КАРЫТКА Фёдар Восіпавіч, н. у 1917, радавы, у лістападзе 1943 прапаў без вестак.

КУЧАКОЎ Якаў Антонавіч, н. у 1906, радавы, загінуў 28.04.1943.

МАМАНОВІЧ Іван Міхайлавіч, н. у 1908, радавы, у студзені 1944 прапаў без вестак.

МАСАЛЫГА Карней Мікітавіч, н. у 1900, радавы, у верасні 1944 прапаў без вестак.

ПРУДНІКАЎ Андрэй Іванавіч, радавы 669-га сп, загінуў 27.01.1944.

РАДЧАНКА Апанас Кузьміч, радавы 238-га сп 86-й сд, загінуў 26.10.1943.

САЛАШЭНКА Мікалай Навумавіч, н. у 1905, радавы 235-га сп, загінуў 26.03.1945 у Латвіі.

САЎЧАНКА Іван Фёдаравіч, н. у 1904, радавы 433-га сп, загінуў 26.10.1943 у в.Стараселле Крычаўскага рыіа Магілёўскай вобл.

СЕРПІКАЎ Ілля Ульянавіч, н. у 1903, загінуў 17.12.1943 у в.Вусце Чавускага р-на Магілёўскай вобл.

СЕРПІКАЎ Сямён Пятровіч, н. у 1904, радавы, 18.04.1944 прапаў без вестак.

СУГАКОЎ Якаў Анісімавіч, н. у 1906, радавы 433-га сп, загінуў 26.02.1944 у в.Быкава Чавускага р-на Магілёўскай вобл.

ТАРАСЕНКА Мікалай Ягоравіч, н. у 1923, сяржант, загінуў 27.07.1944 у Польшчы.

ТАРАСЕНКА Ягор Піліпавіч, н. у 1910, радавы, у студзені 1944 прапаў без вестак.

ЦІМАШЭНКА Сяргей Елісеевіч, н. у 1906, мал. лейтэнант, у 1941 прапаў без вестак.

ЯНЧАНЯК Мікалай, загінуў 12.4.1942.

ВЁСКА ПРАХОРАЎКА

БАЛОТНІКАЎ Юрый Фёдаравіч, н. у 1924, радавы 1109-га сп 330-й сд, загінуў 21.11.1943 у в.Быкава Чавускага р-на Магілёўскай вобл.

ВІТАЛЮЕЎ Трахім Сямёнавіч, н. у 1895, радавы, загінуў 16.01.1944.

ГАРОХАЎ Васіль Цярэнцевіч, радавы, у ліпені 1941 прапаў без вестак.

ГАРОХАЎ Іван Самсонавіч, лейтэнант.

ГАРОХАЎ Ларывон Аляксеевіч, н. у 1892, радавы, у кастрычніку 1944 прапаў без вестак.

ДАЎБАНОСАЎ Васіль Давыдавіч, н. у 1893, радавы,j/ студзені 1944 прапаў без вестак.

ДАЎБАНОСАЎ Сцяпан Цімафеевіч, н.у 1904, 1113-ы сп 330-й сд, загінуў 25.12.1943 у в Загаранка Чавускага р-на Магілёўскай вобл.

ДАЎБАНОСАЎ Ягор Васілевіч, н. у 1921, радавы 136-га сп 97-й сд, 24.06.1942 прапаў без вестак.

ДАЎБАНОСАЎ Яўхім Цімафеевіч, н. у 1911, радавы, у студзені 1944 пранаў без вестак.

ЖУРАЎКОЎ Віктар Рыгоравіч, н. у 1922, радавы, у лютым 1945 прапаў без вестак.

ЖУРАЎКОЎ Рыгор Паўлавіч, радавы 1109- га сп, загінуў 15.12.1943 у в.Загаранка Чавускага р-на Магілёўскай вобл.

КАВАЛЁЎ Ігнат Пятровіч, радавы 1113-га сп. загінуў 29.10.1943 у в.Скварск Чавускага р-на Магілёўскай вобл.

КАВАЛЁЎ Пімен Пятровіч, н. у 1895, радавы, у студзені 1944 прапаў без вестак.

КАЛЬНОЎ Іван Пятровіч, н. у 1920, курсант, загінуў 24.06.1941.

КІТОЎ Васіль Стафанавіч, н. у 1909, мал. лейтэнант, 6.09.1941 прапаўбез вестак.

КІТОЎ Лявон Іванавіч, радавы 1113-га сп, загінуў 29.10.1943 у в.Скаврск Чавускага р-на Магілёўскай вобл.

КОЎЗЕЛЕЎ Рыгор Кірылавіч, н. у 1897, радавы, у студзені 1944 прапаў без вестак.

ЛАБКОЎ Платон Андрэевіч, н. у 1912, радавы 1190-га сп 357-й сд, загінуў 22.12.1944.

ЛАГУНОЎ Сямён Васілевіч, н. у 1909, радавы 867-га сп 271-й сд, 27.10.1944 прапаў без вестак.

МАРОЗАЎ Яўген Фаміч, н. у 1924, сяржант, у маі 1945 прапаў без вестак.

МЕЛЬНІКАЎ Сямён Андрэевіч, н. у 1906, мал. лейтэнант 105-га сп 34-й сд, загінуў 10.04.1945 у Аўстрыі.

ПІКІН Іван Майсеевіч, радавы 1113-га сп, загінуў 29.10.1943 у в.Скварск Чавускага р-на Магілёўскай вобл.

РАЗУЕЎ Андрэй Васілевіч, радавы 1113-га сп, загінуў 29.10.1943 у в.Скварск Чавускага р-на Магілёўскай вобл.

РАЗУЕЎ Антон Платонавіч, сяржант, загінуў 8.07.1944.

РАЗУЕЎ Восіп Пятровіч, радавы, загінуў 8.07.1944.

РАЗУЕЎ Пётр Восіпавіч, н. у 1924, радавы 551-га сп, загінуў у 1944.

РАЗУЕЎ Сямён Аўрамавіч, н. у 1901, радавы, у лістападзе 1943 прапаў без вестак.

РЫЖЫКАЎ Іван Арцёмавіч, н. у 1913, радавы 205-га сп, загінуў 25.10.1943 у в. Нова-Аляксандраўка Чавускага р-на Магілёўскай вобл.

РЫЖЫКАЎ Пётр Васілевіч, н. у 1926, радавы 328-й сд, загінуў 1.02.1945 у Германй.

РЭЎТАЎ Дзяніс Іванавіч, радавы 1113-га 330-й сд, загінуў 29.10.1943 у в.Скварск Чавускага р-на Магілёўскай вобл.

САЧЭК Платон Пракопавіч, ст. сяржант, загінуў 29.11.1943 у в.Шэвелева Ленінградскай вобл.

СІВАДЗЕДАЎ Пётр Сцяпанвіч, радавы 1113-га сп 330-й сд, загінуў 2.11.1943 у в.Быкава Чавускага р-на Магілёўскай вобл.

СЛАБОДЧЫКАЎ Міхаіл Андрэевіч, н. у 1910, радавы 235-га сп, 30.08.1944 прапаў без вестак.

ЦІХАНАЎ Аляксей Сяргеевіч, н. у 1925, радавы, загінуў 29.12.1943.

ЧУПРУКОЎ Трахім Якаўлевіч, н. у 1902, радавы, у студзені 1944 прапаў без вестак.

ЧУПРУКОЎ Ягор Рыгоравіч, радавы 1113-га сп 330-й сд, загінуў 29.10.1943 у в.Скварск Чавускага р-на Магілёўскай вобл.

ЯКУШАЎ Іван Васілевіч, н. у 1911, радавы, у лістападзе 1943 прпаўбез вестак.

ЯКУШАЎ Мікалай Селівестравіч.

ВЁСКА ПРУДОК

ІСАЕЎЖАЕЎ Іван Яўхімавіч, н. у 1921, 1113-ы сп 330-й сд, загінуў 2.12.1943 у в.Загаранка Чавускага р-на Магілёўскай вобл.

КАРПАЧОЎ Барыс Кірылавіч, радавы, загінуў 5.08.1941.

ПАРКАЛАЎ Сцяпан Яўхімавіч, радавы, загінуў 6.04.1945 ва Усходняй Прусіі.

СЦЕБІХАЎ Васіль Рыгоравіч, радавы, загінуў 22.03.1945 у Полынчы.

ЦІХАНАЎ Аляксей Цітавіч, н. у 1908, радавы, у лістападзе 1944 прапаў без вестак.

ЦІХАНАЎ Стафан Цітавіч, н. у 1898, радавы, у студзені 1944 прапаў без вестак.

ЦІХАНАЎ Цімафей Платонавіч, н. у 1917, радавы, прапаў без вестак.

ЦЯРЭНЦЬЕЎ Васіль Іванавіч, н. у 1921, радавы 136-га сп 97-й сд, 26.06.1941 прапаў без вестак.

ЦЯРЭНЦЬЕЎ Мікалай Іванавіч, н. у 1924, радавы 205-га сп, загінуў 29.12.1943 у в.Чыгірынка Чавускага р-на Магілёўскай вобл.

ШАМРО Анатоль Лявонавіч, н. у 1925, радавы 273-га сп 63-й сд, загінуў 16.03.1944.

ШАМРО Сямён Лявонавіч, н. у 1899, радавы, у лістападзе 1943 прапаў без вестак.

ВЁСКА СЯРЭБРАНЫ РУЧАЙ

ПРУДНІКАЎ Мікалай Авяр'янавіч, н. у 1907, радавы 212-га сп, 1.07.1944 прапаў без вестак.

ПАСЁЛАК ЧЫРВОНЫ БОР

ДЗЕМІДОВІЧ Іван Сцяпанавіч, н. у 1917, ст. сяржант 916-га сп 247-й сд, загінуў 5.03.1944 у в.Петракі Дубровенскага р-на Віцебскай вобл.

ПАСЁЛАК ЧЫРВОНАЯ БУДА

АНЦШЕНКА Васіль Нічыпаравіч, н. у 1914, радавы, у лютым 1944 прапаў без вестак.

АЎСЯННІКАЎ Мітрафан Міхайлавіч, н. у 1909, радавы, запнуў у верасні 1941 у г.Ліпецк.

БАРАВІКОЎ Іван Уладзіміравіч, н. у 1912, старшына, прапаў без вестак.

БАРАВІКОЎ Міхаіл Ягоравіч, н. у 1925, радавы 126-га сп 71-й сд, загінуў 23.04.1945 у Германіі.

БАРАВІКОЎ Фёдар Іванавіч, радавы 669-га сп 212-й сд, загінуў 27.01.1944 у в.Каменка Крычаўскага g-на Магілёўскай вобл.

БРАЎКОЎ Міхаіл Пятровіч, н. у 1920, радавы, у студзені 1945 прапаў без вестак.

ВІНАГРАДАЎ Міхаіл Майсеевіч, н. у 1917, радавы, у сакавіку 1945 прапаў без вестак.

ГАРБАЧОЎ Віктар Іванавіч, радавы 1026-га сп 260-й сд, загінуў 12.10.1944 у Польшчы.

ГАРОХАЎ Міхаіл Баніфатавіч, н. у 1903, радавы, у студзені 1944 прапаў без вестак.

ДАШКО Генадзь Сяргеевіч, н. у 1911, радавы 1083-га сп 322-й , загінуў 26.04.1945 у Германіі.

ДЗЕЛШАЕЎ Міхаіл Раманавіч, н. у 1912, у красавіку 1944 прапаў без вестак.

ДЗЯБРЭНЕЎ Павел Самуілавіч, н. у 1906, радавы, у кастрычніку 1944 прапаў без вестак.

ЕЛІСЕЕНКА Васіль Спірыдонавіч, лейтэнант, загінуў 15.07.1943.

ЕРМАКОЎ І.Н., радавы, загінуў 28.11.1942.

ЖУРАЎКОЎ Барыс Гаўрылавіч, н. у 1900, радавы. У лютым 1944 прапаў без вестак.

Помнік на брацкай магіле ў п. Чырвоны Бор.

ЖЫГАЛАЎ Васіль Іванавіч, н. у 1919, радавы 451-га сп 64-й сд, загінуў 26.06.1944.

ІВАНЧАНКА Фёдар Васільевіч, н. у 1922, ст. лейтэнант, загінуў 14.08.1944 у Эстоніі.

КАВАЛЁЎ Васіль Яфрэмавіч, н. у 1917, радавы, загінуў 26.08.1943.

КАНДРАЦЕНКА Павел Елісеевіч, н. у 1900, радавы, у студзені 1944 прапаў без вестак.

КОВАЛЬ Сяргей Восіпавіч, н. у 1908, радавы, загінуў 10.02.1943.

КРАЎЦОЎ Пётр Іванавіч, н. у 1913, радавы, у кастрычніку 1944 прапаў без вестак.

КУЗЬМЯНКОЎ Міхаіл Канстанцінавіч, н. у 1915, радавы, у студзені 1944 прапаў без вестак.

КУРГАНСКІ Пётр Іванавіч, радавы, загінуў 10.10.1944 у Полынчы.

КУЦАЕЎ Іван Данілавіч, н. у 1918, радавы, у кастрычніку 1944 прапаў без вестак.

МАНЕЎСКІ Васіль Андрэевіч, радавы, загінуў 2.11.1943 у в. Прылепаўка Чавускага р-на Магілёўскай вобл.

Помнік падпольшчыкам у в. Чырвоны Бор.

МАРКАЎ Мікалай Савельевіч, н. у 1924, радавы, загінуў 14.10.1944.

МАРЧАНКА Сямён Іванавіч, н. у 1920, радавы, у студзені 1944 прапаў без вестак.

МІГАЧОЎ Пётр Кліменцевіч, радавы, загінуў 15.03.1945 у Германн.

МІТНІКАЎ Рыгор Ф., н. у 1911, радавы, у студзені 1944 прапаў без вестак.

МІЧУРЫН Ягор Іванавіч, н. у 1907, радавы, у лістападзе 1943 прапаў без вестак.

НОВІКАЎ Пётр Аляксандравіч, н. у 1901, радавы 1109-га сп 330-й сд, загінуў 25.12.1943 у в. Загаранка Чавускага р-на Магілёўскай вобл.

НОВІКАЎ Сяргей Усцінавіч, н. у 1923, радавы 222-га сп 49-й сд, загінуў 19.12.1943 у в.Высокая Чавускага р-на Магілёўскай вобл.

ПРАХАРЭНКА Фама Апанасавіч, радавы, загінуў у студзеш 1944.

ПРУДНІКАЎ Мікалай Авяр'янавіч, радавы, загінуў 16.10.1944 у Літве.

САМУСЕЎ Уладзімір Аляксеевіч, н. у 1905, радавы, у студзені 1944 прапаў без вестак.

СЕРПІКАЎ Міхаіл Рыгоравіч, н. у 1921, мал. сяржант, загінуў 26.08.1942.

СЛАБОДЧЫКАЎ Фёдар Андрэевіч, н. у 1917, радавы, 6.12.1941 прапаў без вестак.

СОТНІКАЎ Васіль Паўлавіч, н. у 1915, прапаў без вестак.

СТРАЛЬЦОЎ Ігнат Фёдаравіч, н. у 1909, радавы 857-га сп, загінуў 8.10.1941.

СУЗДАЛЕЎ Яўтух Піліпавіч, н. у 1893, радавы, у кастрычніку 1944 прапаў без вестак.

ТАРАСЕНКА Аляксей Сцяпанавіч, н. у 1925, радавы 1262-га сп 380-й сд, загінуў 20.03.1945 у г. Сопат Полыпча.

ТАРАСЕНКА Аляксандр Васілевіч, радавы, загінуў 2.11.1943 у в.Грабалава Чавускага р-на Магілёўскай вобл.

ЯФРЭМЕНКА Уладзімір Рыгоравіч, н. у 1925, сяржант 1095-га сп 324-й сд, загінуў 22.07.1944 у Полыпчы.

ПАСЁЛАК ЧЫРВОНЫ САД

ДЗЕМІДОВІЧ Іван Сцяпанавіч, н. у 1917, загінуў 5.06Л944.

РАЗУЕЎ Аляксандр Рыгоравіч, н. у 1923, загінуў 28.12.1944.

ВЁСКА ЯГОРАЎКА

АЛЯКСЕЕНКА Васіль Іванавіч, н. у 1912, радавы, загінуў 29.07.1941.

БАРЫСЕНКА Ігнат Пятровіч, н. у 1906, радавы 1268-га сп, загінуў 26.10.1943.

ЗАВІРАХІН Ігнат Цімафеевіч, н. у 1912, радавы 433-га сп, загінуў 29.11.1943 у в.Высокая Чавускага р-на Магілёўскай вобл.

ЗАВІРАХІН Яўхім Міхайлавіч, н. у 1906, радавы 433-га сп, загінуў 3.12.1943 у в.Залессе Чавускага р-на Магілёўскай вобл.

ПАЖАРКОЎ Сяргей Мартынавіч, н. у 1911, радавы, загінуў у студзені 1944.

РАДЗІВОНАЎ Павел Макаравіч, н. у 1910, радавы, 26.10.1941.

РАДЗІВІЛАЎ Пётр Захаравіч, н. у 1923, радавы, 18.04.1944 прапаў без вестак.

ШУПІТАЎ Міхаіл Кузьміч, н. у 1916, радавы, 18.04.1944 прапаў без вестак.

Падрыхтавала да друку
Н.М. Марозава.